

CÂMARA MUNICIPAL DE N. SRA DO SOCORRO  
LIDO NO EXPEDIENTE  
DATA 16/02/21  
[Signature]  
1.º SECRETÁRIO

CÂMARA MUNICIPAL DE NOSSA SENHORA DO SOCORRO  
GABINETE DO VEREADOR LEO ROCHA

Nossa Senhora do Socorro, 15 de fevereiro de 2021.

**INDICAÇÃO 141/2021**

LEONARDO FARIA DA ROCHA (LEO ROCHA), Vereador deste Poder Legislativo, vem, mui respeitosamente à augusta presença de Vossa Excelência, com fulcro no art. 175, incisos I,II,III e 176 da Resolução nº 08/2013 – Regimento Interno, apresentar:

Ao Exmo. Sr. **INALDO LUIS DA SILVA**-Prefeito Municipal do Município de Nossa Senhora do Socorro/Se, depois de lido no expediente deste Órgão Legislativo, sejam tomadas medidas de interesse público municipal, concernente a ***“retirada de quebra-molas e fechamento do retorno na Avenida Coletora C, próximo a ponte situada no Marcos Freire II que dar acesso a Aracaju”, neste município.***

Justifica-se tal indicação, tem por objetivo trazer a população benefícios necessários, facilitando o fluxo de veículo naquele trecho.

Vale a pena frisar, o constante engarrafamento naquela localidade, devido a existência de dois quebra-molas situados em frente ao Fórum Desembargador Pedro Barreto de Andrade, com a retirada dos quebra-molas faz-se necessário o fechamento do retorno, tornando o fluxo livre para as duas vias, evitando acidentes.

Aproveito a oportunidade para registrar em anexo, imagens.

Requer, outrossim, após lida esta indicação no expediente, seja encaminhada por ofício ao senhor chefe do Executivo municipal para as devidas providências.

Sala das sessões da Câmara Municipal de Nossa Senhora do Socorro, 16 de fevereiro de 2021.

**Leo Rocha**  
VEREADOR  
PARTIDO - REPUBLICANOS

**Leonardo Faria da Rocha**  
**(Leo Rocha)**  
Vereador

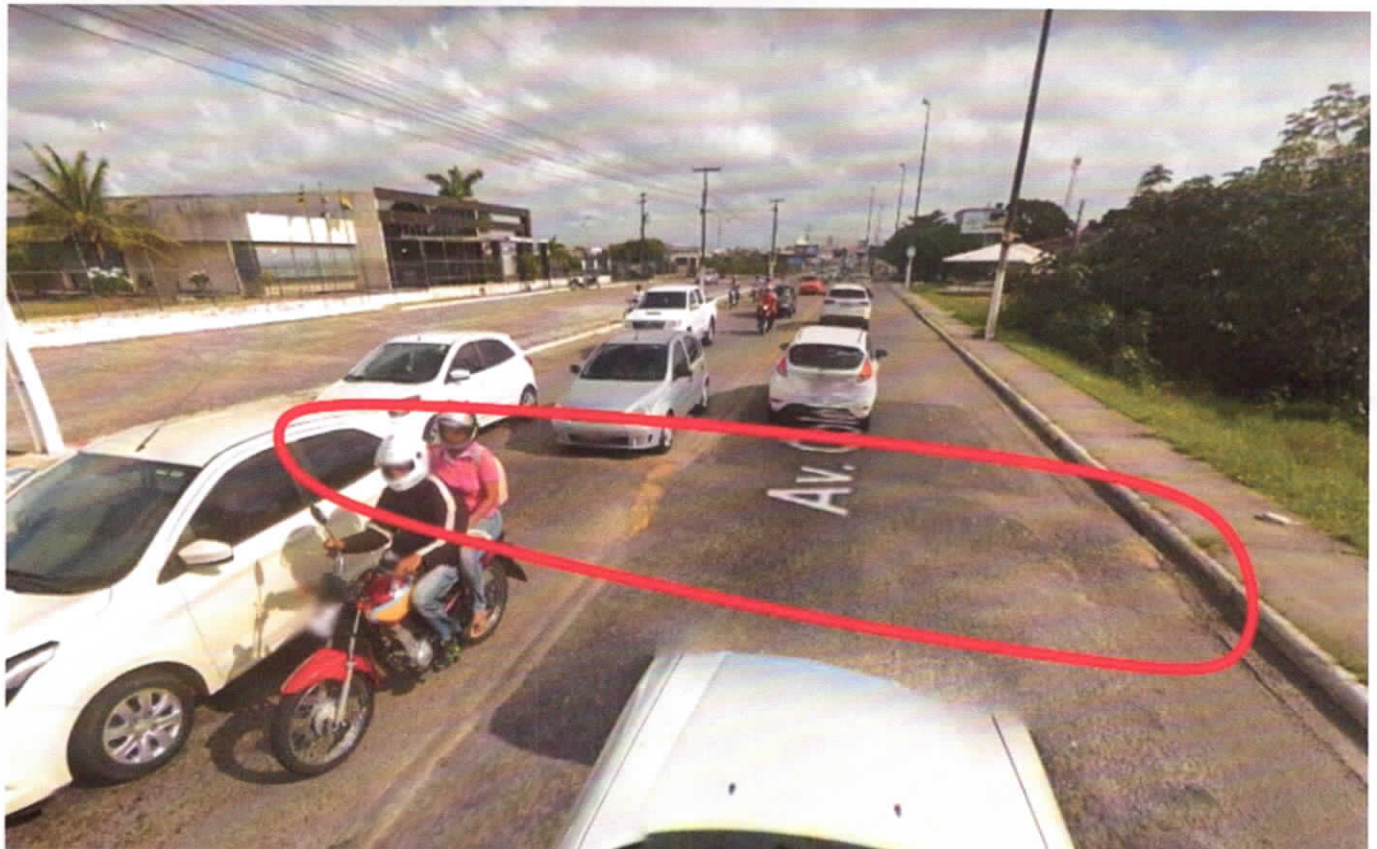
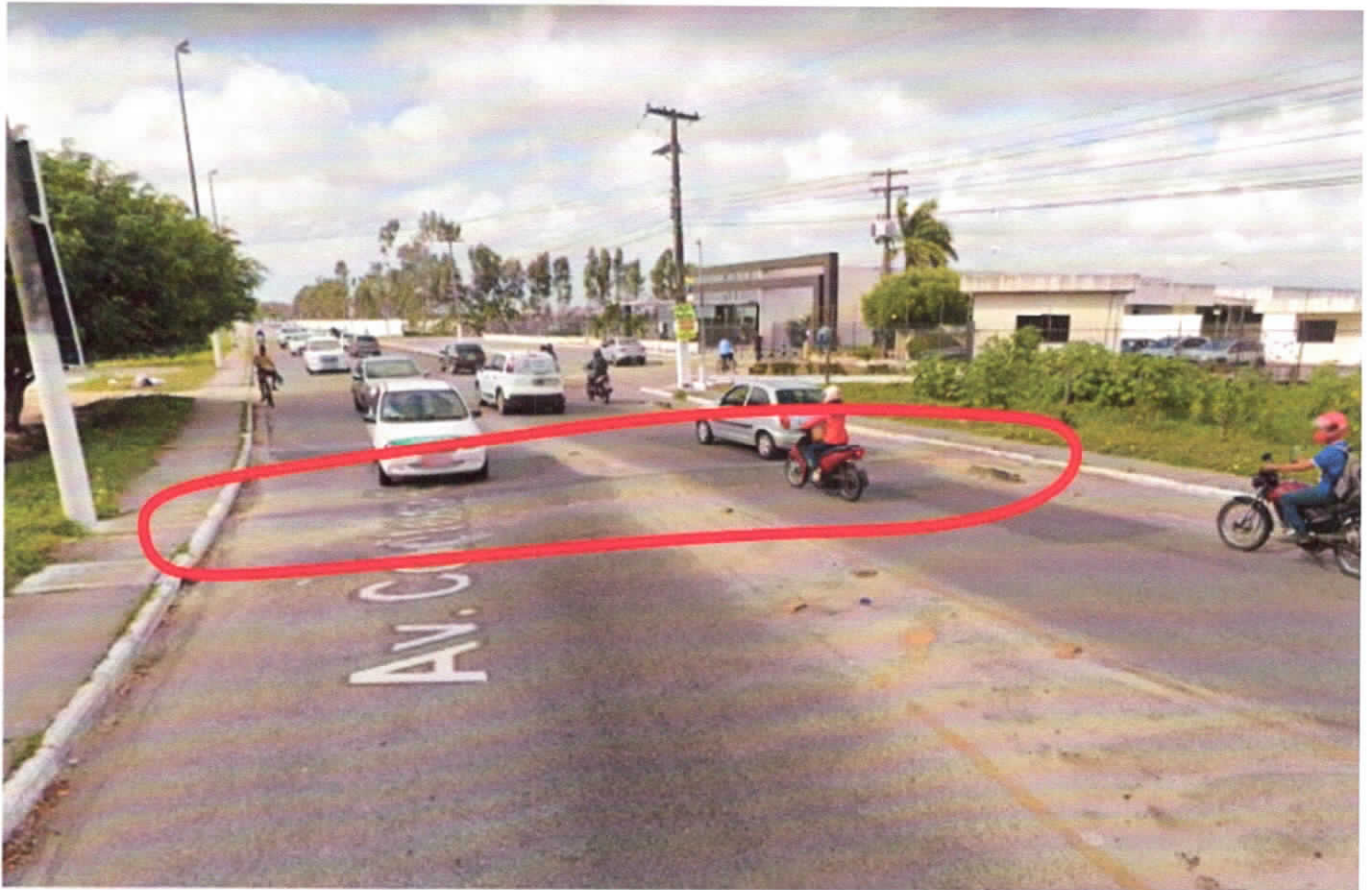

 Retirada de 2 quebra-molas localizados na Ponte do Marcos-Freire 2 que dá acesso a Aracaju.

# Marcos Freire 2 / São Braz

Leonardo Faria da Rocha  
VEREADOR

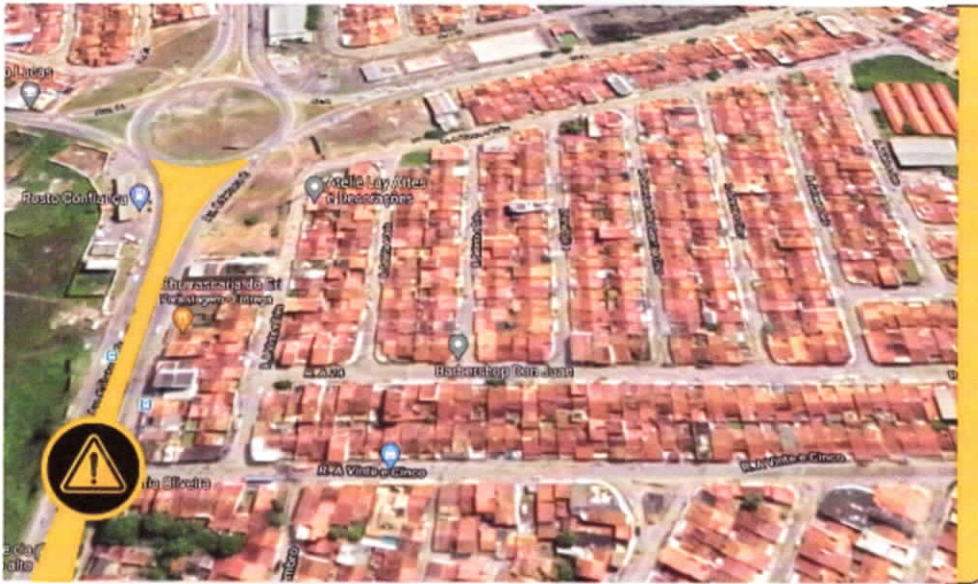

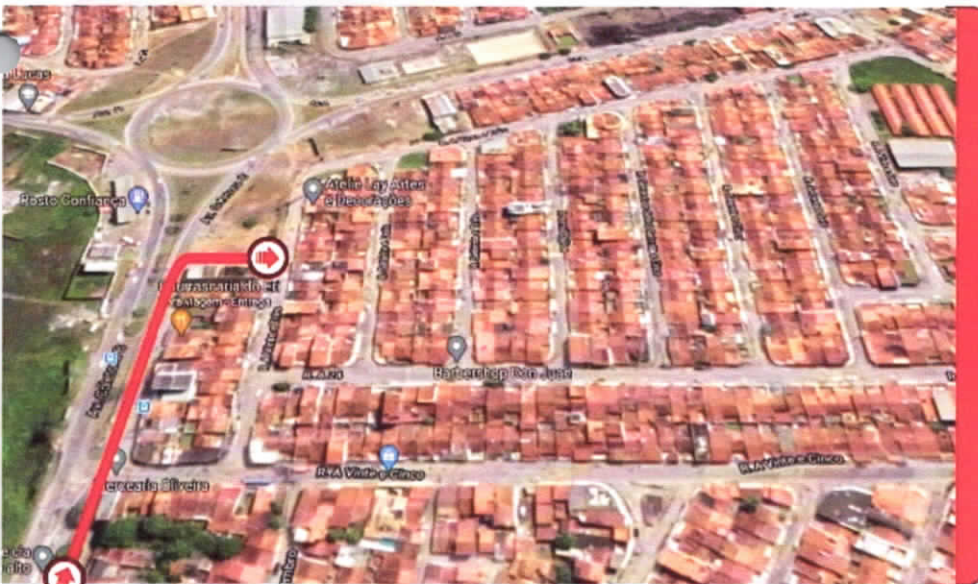

Fechamento do retorno  
na Av. Coletora C.

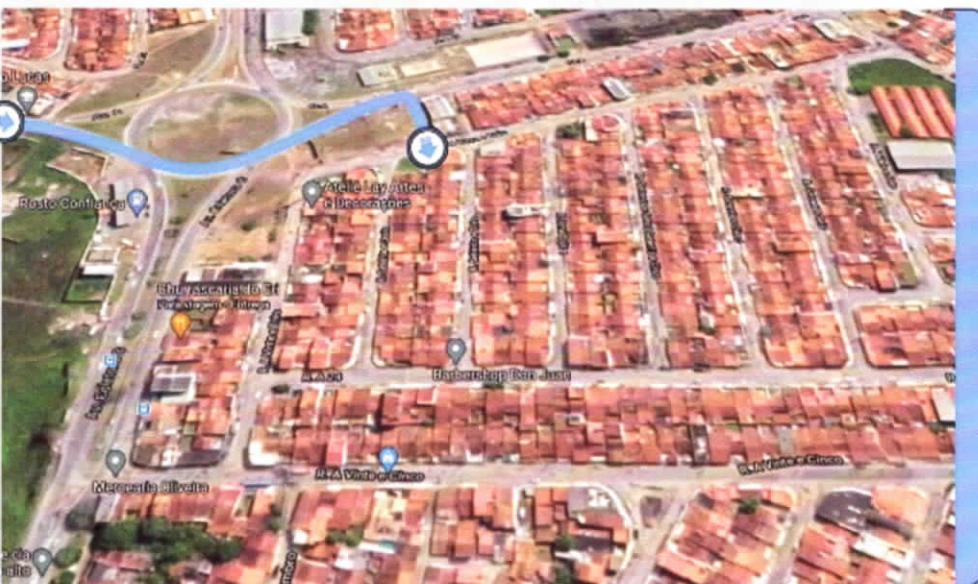

Novo acesso pela  
Ponte ao Bairro  
São Braz.



Novo acesso pela  
rotatória ao Bairro  
São Braz.

-  Fechamento do Retorno
-  Fechamento do retorno
-  Segunda alternativa de entrada para o bairro.

**LEO ROCHA**  
CUIDANDO DAS PESSOAS