

CÂMARA MUNICIPAL DE N. SRA DO SOCORRO
LIDO NO EXPEDIENTE
DATA 17/08/21
MRS

CÂMARA MUNICIPAL DE NOSSA SENHORA DO SOCORRO
GABINETE DO VEREADOR LEO ROCHA

Nossa Senhora do Socorro, 14 de agosto de 2021.

INDICAÇÃO 338 /2021

LEONARDO FARIA DA ROCHA (LEO ROCHA), Vereador deste Poder Legislativo, vem, mui respeitosamente à augusta presença de Vossa Excelência, com fulcro no art. 175, incisos I,II,III e 176 da Resolução nº 08/2013 – Regimento Interno, apresentar:

Ao Exmo. Sr. **INALDO LUIS DA SILVA**-Prefeito Municipal do Município de Nossa Senhora do Socorro/Se, depois de lido no expediente deste Órgão Legislativo, sejam tomadas medidas de interesse público municipal, concernente a **“restauração/ornamentação e paisagismo do monumento e rotatória da entrada da Sede de Nossa Senhora do Socorro”**.

Justifica-se tal indicação, que a entrada do município é o cartão de visita, no qual é necessário uma restauração do monumento, ornamentação e paisagismo da rotatória, tornando nossa sede do município mais bonita e com mais visibilidade, promovendo a valorização humana e autoestima dos municípios.

Vale a pena frisar, que a entrada de nossa sede do município pode se tornar um de nossos cartões-postais, despertando aos visitantes e turistas uma imagem positiva de que na cidade tem pessoas que se preocupam com sua imagem.

Aproveito a oportunidade para registrar em anexo, imagens.

Requer, outrossim, após lida esta indicação no expediente, seja encaminhada por ofício ao senhor chefe do Executivo municipal para as devidas providências.

Sala das sessões da Câmara Municipal de Nossa Senhora do Socorro, 15 de agosto de 2021.

Leo Rocha
VEREADOR
PARTIDO - REPUBLICANOS

Leonardo Faria da Rocha
(Leo Rocha)
Vereador

DIVISÃO LEGISLATIVA
RECEBIDO

FUNÇÃOÁRIO

Pça Getúlio Vargas, 16 – Centro
Tel.: (79) 3279-1190 – Fax: (79) 3279-1688 – C.N.P.J. 13.911.375/0001-55
CEP 49160-000 – Nossa Senhora do Socorro /Sergipe
e-mail: câmarasocorro.institucional@hotmail.com

“ O INÍCIO DE UMA *nova história!* ”

Entrada e Rotatória - Sede de Nossa Senhora do Socorro

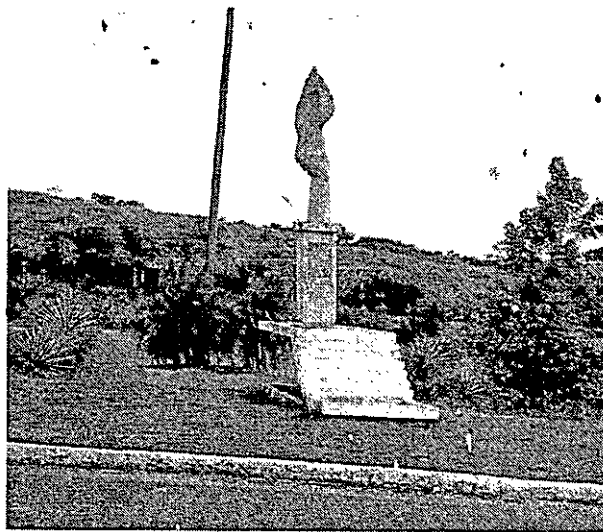
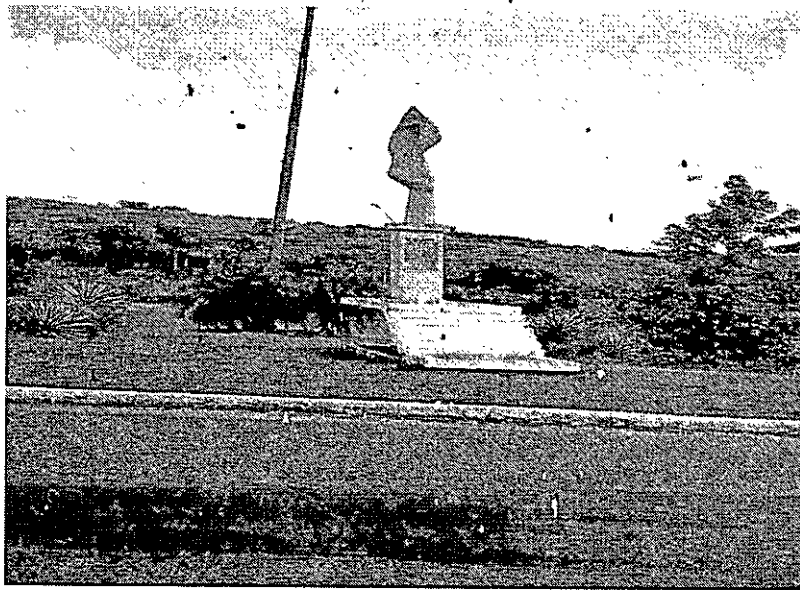

LEO ROCHA

CUIDANDO DAS PESSOAS