



CÂMARA MUNICIPAL DE N. SRA DO SOCORRO  
LIDO NO EXPEDIENTE  
DATA 16/11/21  
1.º SECRETÁRIO

CÂMARA MUNICIPAL DE NOSSA SENHORA DO SOCORRO  
GABINETE DO VEREADOR LEO ROCHA

Nossa Senhora do Socorro, 16 de novembro de 2021.

**INDICAÇÃO 875/2021**

LEONARDO FARIA DA ROCHA (LEO ROCHA), Vereador deste Poder Legislativo, vem, mui respeitosamente à augusta presença de Vossa Excelência, com fulcro no art. 175, incisos I, II, III, e 176 da Resolução nº 08/2013 – Regimento Interno, apresentar:

Ao Exmo. Sr. **INALDO LUIS DA SILVA** - Prefeito Municipal do Município de Nossa Senhora do Socorro/Se, depois de lido no expediente deste Órgão Legislativo, sejam tomadas medidas de interesse público municipal, concernente a **“recuperação do calçamento em paralelepípedo da Rua 3, Parque dos Faróis”**, neste município.

Justifica-se tal indicação, pelas constantes reclamações, pois a mesma está com o calçamento em estado precário e má conservação, o calçamento deteriorado com elevações e blocos irregulares, dificultam sobremaneira o tráfego de veículos nesta rua.

Vale a frisar que não somente a melhoraria estética como também garantirá a melhor segurança viária para os veículos que ali transitam recuperando-as adequadamente.

Aproveito a oportunidade para registrar em anexo imagens.

Requer, outrossim, após lida esta indicação no expediente, seja encaminhada por ofício ao senhor chefe do Executivo municipal para as devidas providências.

Sala das sessões da Câmara Municipal de Nossa Senhora do Socorro, 16 de novembro de 2021.

**Leo Rocha**  
VEREADOR  
PARTIDO - REPUBLICANOS

**Leonardo Faria da Rocha**  
(Leo Rocha)  
Vereador

DIVISÃO LEGISLATIVA  
RECEBIDO  
16/11/2021  
Inaldo Luiz da Silva  
FUNCIONÁRIO  
SS 8.40

Pça Getúlio Vargas, 16 – Centro  
Tel.: (79) 3279-1190 – Fax: (79) 3279-1688 – C.N.P.J. 13.911.375/0001-55  
CEP 49160-000 – Nossa Senhora do Socorro /Sergipe  
e-mail: câmarasocorro.institucional@hotmail.com

“ O INÍCIO DE UMA *nova história!* ”

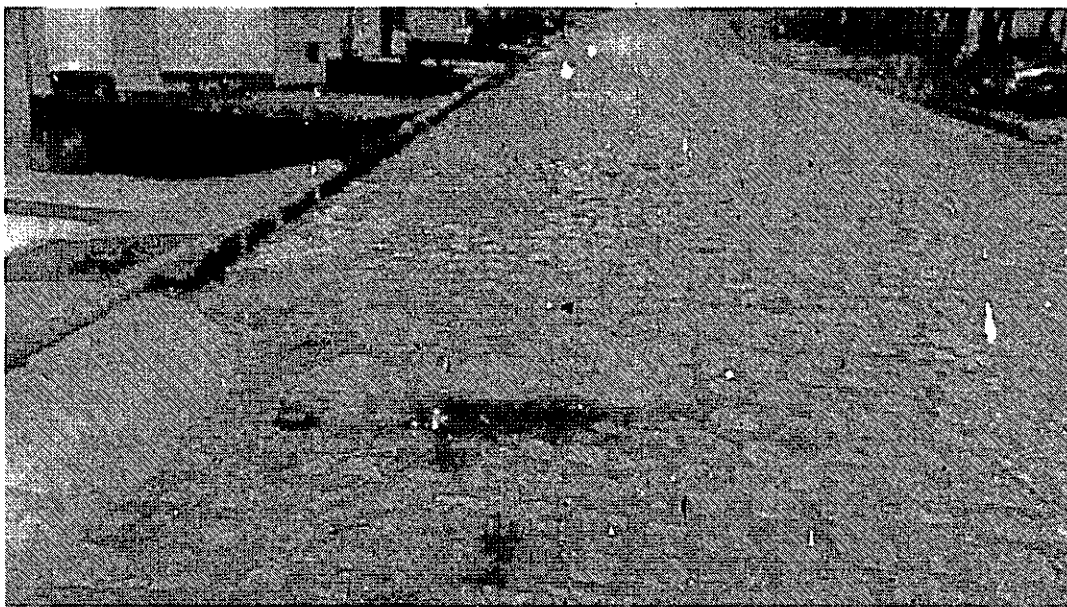

**LEO ROCHA**

CUIDANDO DAS PESSOAS