



ESTADO DE SERGIPE
CÂMARA DE SOCORRO
Nota de Pagamento de Restos a Pagar

FEVEREIRO/2024

Processo Pagamento: 0228001 Fonte: Recursos não Vinculados de Impostos

FORNECEDOR

Nome: MECENAS EMPREENDIMENTOS LTDA
 Endereço: Rua Terêncio Sampaio
 Bairro: Grageru
 E-mail: heldermecenas@gmail.com.br
 CNPJ/CPF: 27.067.989/0001-07
 Compl: de 151/152 ao fim
 Cidade: Aracaju
 Telefone: (79)99916-358
 UF: SE
 RG:

DADOS BANCARIOS

Banco: Agência: Operação: Conta:

CLASSIFICAÇÃO DA DOTAÇÃO

Dotação: 1023.44905100.15000000
 Tipo do Empenho: Global

EMPENHO	EMIÇÃO	SALDO ANTERIOR	VALOR	SALDO ATUAL
421	29/12/2023	82.019,92	27.978,23	54.041,69

HISTÓRICO

OR CORRESPONDENTE A 73,40 % (SETENTA E TRÊS, QUARENTA) POR CETO DA CONTRATAÇÃO DE EMPRESA DE ENGENHARIA PARA EXECUÇÃO DOS SERVIÇOS DE REFORMA E REVITALIZAÇÃO DOS BANHEIROS DO PAVIMENTO TERREO E SUPERIOR DO PREDIO DA CÂMARA MUNICIPAL DE NOSSA SENHORA DO SOCORRO/SE, CONFORME TOMADA DE PREÇO Nº 01/2023E ESPECIFICAÇÕES NO ANEXO I DO EDITAL, CONFORME NOTA FISCAL DE Nº 000017.

Liquidações (N° - Data)	Conta Contábil	Valor
2 - 21/02/2024	213110101 - Fornecedores Não Parcelados a Pagar	27.978,23

Retenções	Valor
21881010801 - IMPOSTO SOBRE SERVIÇOS - ISS	559,56

VINTE E SETE MIL E NOVECENTOS E SETENTA E OITO REAIS E VINTE E TRÊS CENTAVOS

Total Retido:	559,56
Total Liquido:	27.418,67

Data: 28/02/2024 Conta: 4500350 - CONTA MOVIMENTO

Autorização de 22801 Débito:

Autorizo o pagamento deste processo

O processo foi pago conforme autorização



ESTADO DE SERGIPE
CÂMARA DE SOCORRO
Processo de Pagamento Extra

Processo Pagamento: 0228001

FEVEREIRO/2024

FORNECEDOR

Nome: MECENAS EMPREENDIMENTOS LTDA
Endereço: Rua Terêncio Sampaio
Bairro: Grageru

Compl: de 151/152 ao fim
Cidade: Aracaju

CNPJ/CPF: 27.067.989/0001-07

UF: SE

HISTÓRICO

VALOR CORRESPONDENTE A 73,40 % (SETENTA E TRÊS, QUARENTA) POR CETO DA CONTRATAÇÃO DE EMPRESA DE ENGENHARIA PARA EXECUÇÃO DOS SERVIÇOS DE REFORMA E REVITALIZAÇÃO DOS BANHEIROS DO PAVIMENTO TERREO E SUPERIOR DO PREDIO DA CÂMARA MUNICIPAL DE NOSSA SENHORA DO SOCORRO/SE, CONFORME TOMADA DE PREÇO Nº 01/2023E ESPECIFICAÇÕES NO ANEXO I DO EDITAL, CONFORME NOTA FISCAL DE Nº 000017.

Conta	Retenções	Valor	OB/Nº Documento/Conta
213110101 - Fornecedores Não Parcelados a Pagar	21881010801 - IMPOSTO SOBRE SERVIÇOS - ISS	27.978,23	22801 - 4500350 - CONTA MOVIMENTO
15000000 - Recursos não Vinculados de Impostos			

VINTE E SETE MIL E NOVECENTOS E SETENTA E OITO REAIS E VINTE E TRÊS CENTAVOS

27.978,23

Total Retido:	559,56
Total Liquido:	27.418,67

Data: 28/02/2024

Autorizo o pagamento deste processo

O processo foi pago conforme autorização

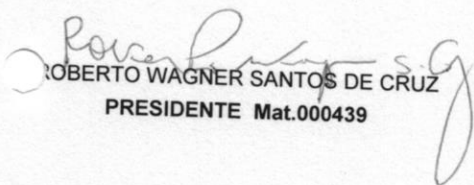
ROBERTO WAGNER SANTOS DE CRUZ
PRESIDENTE Mat.000439

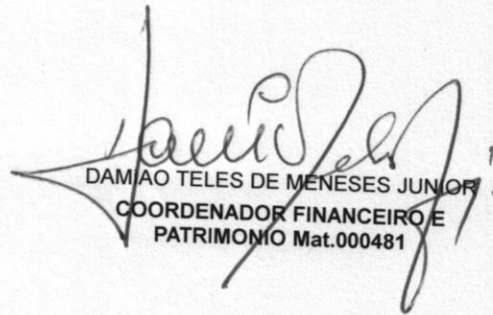
DAMÃO TELES DE MENESES JUNIOR
COORDENADOR FINANCEIRO E
PATRIMÔNIO Mat.000481

Banco do Brasil

23/02/2024	0000	13113	310 Tar DOC/TED Eletrônico	810.541.100.191.534	12,00 D
			Cobrança referente 23/02/2024		
23/02/2024	0000	00000	848 Resgate Automático	1.987	68.181,25 C
27/02/2024	2346	99015	470 Transferência enviada	552.346.000.066.090	1.419,00 D
			27/02 14:20 WERBSON 02933702304		
27/02/2024	2346	99015	470 Transferência enviada	552.346.000.069.338	1.300,00 D
			27/02 14:18 52.077.743 H A BRITO		
27/02/2024	0000	13105	361 Pgto conta água	22.701	3.885,31 D
			Guia Saneam DESO		
27/02/2024	0000	00000	848 Resgate Automático	1.987	6.604,31 C
28/02/2024	0000	13105	393 TED Transf.Eletr.Disponiv	22.801	27.418,67 D
			047 0011 027067989000107 INNOVE EMPREE		
28/02/2024	0000	13105	393 TED Transf.Eletr.Disponiv	22.802	21.038,88 D
			047 0011 027067989000107 INNOVE EMPREE		
28/02/2024	0000	13113	170 Tar Pag Salár Créd Conta	820.590.802.519.354	17,00 D
			Cobrança referente 30/01/2024		
28/02/2024	0000	13113	170 Tar Lib/Ant Float Pg Sal	820.590.802.519.355	6,50 D
			Cobrança referente 30/01/2024		
28/02/2024	0000	13113	170 Tar Pag Salár Créd Conta	820.590.802.521.254	54,40 D
			Cobrança referente 20/02/2024		
28/02/2024	0000	13113	170 Tar Pag Salár Créd Conta	820.590.802.521.255	54,40 D
			Cobrança referente 20/02/2024		
28/02/2024	0000	13113	170 Tar Pag Salár Créd Conta	820.590.802.521.256	47,60 D
			Cobrança referente 20/02/2024		
28/02/2024	0000	13113	170 Tar Pag Salár Créd Conta	820.590.802.521.257	51,00 D
			Cobrança referente 20/02/2024		
28/02/2024	0000	13113	170 Tar Pag Salár Créd Conta	820.590.802.521.258	54,40 D
			Cobrança referente 20/02/2024		
28/02/2024	0000	13113	170 Tar Pag Salár Créd Conta	820.590.802.521.259	391,00 D
			Cobrança referente 20/02/2024		
28/02/2024	0000	13113	170 Tar Pag Salár Créd Conta	820.590.802.521.260	391,00 D
			Cobrança referente 20/02/2024		
28/02/2024	0000	13113	170 Tar Pag Salar Créd Conta	820.590.802.521.261	391,00 D
			Cobrança referente 20/02/2024		
28/02/2024	0000	13113	170 Tar Lib/Ant Float Pg Sal	820.590.802.521.262	459,55 D
			Cobrança referente 20/02/2024		
28/02/2024	0000	13113	170 Tar Lib/Ant Float Pg Sal	820.590.802.521.263	57,50 D
			Cobrança referente 20/02/2024		
28/02/2024	0000	13113	170 Tar Lib/Ant Float Pg Sal	820.590.802.521.264	34,50 D
			Cobrança referente 20/02/2024		
28/02/2024	0000	13113	170 Tar Lib/Ant Float Pg Sal	820.590.802.521.265	42,30 D
			Cobrança referente 20/02/2024		
28/02/2024	0000	13113	170 Tar Lib/Ant Float Pg Sal	820.590.802.521.266	141,70 D
			Cobrança referente 20/02/2024		
28/02/2024	0000	13113	170 Tar Lib/Ant Float Pg Sal	820.590.802.521.267	59,08 D
			Cobrança referente 20/02/2024		
28/02/2024	0000	13113	170 Tar Lib/Ant Float Pg Sal	820.590.802.521.268	8,00 D
			Cobrança referente 20/02/2024		
28/02/2024	0000	13113	170 Tar Lib/Ant Float Pg Sal	820.590.802.521.269	4,80 D

**PREFEITURA MUNICIPAL DE ARACAJU**

Secretaria Municipal da Fazenda - SEMFAZ
 Administração Tributária - Praça General Valadão, Nº 341 - Centro - CEP 49.010-520 -
 Aracaju/SE Telefone: (79) 3179-1100

**NOTA FISCAL DE SERVIÇOS ELETRÔNICA - NFS-e**

Emissão (Horário de Brasília) **21/02/2024 15:58:36** Período de Competência **02/2024** Município de Prestação do Serviço **Nossa Senhora do Socorro - SE**

Reg. Especial Tributação **Microempresário e Empresa de Pequeno Porte (ME EPP)** Exigibilidade do ISS **Exigível em Nossa Senhora do Socorro**

PRESTADOR DE SERVIÇOS

Razão Social

MECENAS EMPREENDIMENTOS LTDA

Nome Fantasia

INNOVE

Email

innoveempreendimentos@gmail.com

CPF/CNPJ

27.067.989/0001-07

Inscrição Municipal

1099004

Inscrição Estadual

Simples Nacional

Sim

Incentivador Cultural

Não

Fone/Fax

(79) 99991-3787

Endereço

RUA TERENCEO SAMPAIO, 532, Salgado Filho - CEP: 49025-700 - Aracaju - SE**TOMADOR DE SERVIÇOS**

Nome/Razão Social

CAMARA MUNICIAPAL DE NOSSA SENHORA DO SOCORRO

CPF/CNPJ

13.911.375/0001-55

Inscrição Municipal

Inscrição Estadual

Fone/Fax

(79) 3085-5558

E-mail

institucionalcmsocorro@hotmail.com

Endereço

PRACA GETULIO VARGAS, 16 - CENTRO - CEP: 49160-000 - Nossa Senhora do Socorro - SE**SERVIÇO PRESTADO**

0702 - Execução, por administração, empreitada ou subempreitada, de obras de construção civil, hidráulica ou elétrica e de outras obras semelhantes, inclusive sondagem, perfuração de poços, escavação, drenagem e irrigação, terraplanagem, pavimentação, concretagem e a instalação e montagem de produtos, peças e equipamentos (exceto o fornecimento de mercadorias produzidas pelo prestador de serviços fora do local da prestação dos serviços, que fica sujeito ao ICMS). CNAE: 4120400

DESCRIÇÃO DOS SERVIÇOS

execução de reforma e revitalização dos banheiros do pavimento térreo e superior do prédio Municipal de Nossa Senhora do Socorro, Estado de Sergipe, conforme boletim de medição 02 do período de 31/01/2024 a 21/02/2024 referente ao contrato de 038/2023.

Declaro que {
 O material Foi fornecido
 A Obra Foi Executada
 O Serviço Foi Prestado

EM, 21/02/2024**RETENÇÕES FEDERAIS**

PIS (R\$)	COFINS (R\$)	INSS (R\$)	IR (R\$)	CSLL (R\$)	Outras Retenções (R\$)
0,00	0,00	0,00	0,00	0,00	0,00

VALORES

Valor dos Serviços (R\$)	Deduções (R\$)	Desconto Incondicionado (R\$)	Base de Cálculo (R\$)	Alíquota (%)
27.978,23	0,00	0,00	27.978,23	2,0000
ISS (R\$) *****	ISS Retido (R\$) 559,56	Desconto Condicionado (R\$) 0,00	Valor Líquido (R\$) 27.418,67	Valor Total da Nota (R\$) 27.978,23

OUTRAS INFORMAÇÕES

Esta NFS-e é autodeclaratória.
 Optante do Simples Nacional.

Visualizado em: 21/02/2024 15:58:36

Para validação desta NFS-e acesse: <http://aracajuse.webiss.com.br/externo/nfse/validar>

Esta NFS-e foi emitida com respaldo no Decreto nº 3.393 de 14 de março de 2011.



NOSSA SENHORA DO SOCORRO

Secretaria Municipal da Fazenda
Prefeitura Municipal de Nossa Senhora do Socorro/SE - Avenida Vereador João Dias da Cruz, s/n, Bairro Centro Histórico - Centro Administrativo José do Prado Franco - Tel.: (79) 99152-3664 - CNPJ 13.128.814/0001-58 - CEP.49.150-090 - Nossa Senhora do Socorro /Sergipe



Registro Auxiliar de Nota Fiscal de Serviços - RANFS®

Emissão da Nota 21/02/2024	Período de Competência 02/2024	Município de Prestação do Serviço Nossa Senhora do Socorro - SE RANFS@ criado em 21/02/2024
Reg. Especial Tributação Microempresário e Empresa de Pequeno Porte (ME EPP)	Exigibilidade do ISS Exigível em Nossa Senhora do Socorro	

PRESTADOR DE SERVIÇOS

Razão Social

MECENAS EMPREENDIMENTOS LTDA

Nome Fantasia

INNOVE

CPF/CNPJ

27.067.989/0001-07

Endereço

Rua Terêncio Sampaio, 532, Grageru - CEP: 49025-700 - Aracaju - SE

TOMADOR DE SERVIÇOS

Nome/Razão Social

Camara de Vereadores de Nossa Senhora do Socorro

CPF/CNPJ

13.911.375/0001-55

Endereço

AV 1, 16 - CEP: 49160-000 - Nossa Senhora do Socorro - SE

Email

financeiro@vsservicos.com

Incentivador Cultural

Não

Fone/Fax

(79) 3085-5558

SERVIÇO PRESTADO

0702 - Execução, por administração, empreitada ou subempreitada, de obras de construção civil, hidráulica ou elétrica e de outras obras semelhantes, inclusive sondagem, perfuração de poços, escavação, drenagem e irrigação, terraplanagem, pavimentação, concretagem e a instalação e montagem de produtos, peças e equipamentos (exceto o fornecimento de mercadorias produzidas pelo prestador de serviços fora do local da prestação dos serviços, que fica sujeito ao ICMS). CNAE: 4120400

DESCRIÇÃO DOS SERVIÇOS

execução de reforma e revitalização dos banheiros do pavimento térreo e superior do prédio Municipal de Nossa Senhora do Socorro, Estado de Sergipe, conforme boletim de medição 02 do período de 31/01/2024 a 21/02/2024 referente ao contrato de 038/2023.

RETENÇÕES FEDERAIS

PIS (R\$)	COFINS (R\$)	INSS (R\$)	IR (R\$)	CSLL (R\$)	Outras Retenções (R\$)
0,00	0,00	0,00	0,00	0,00	0,00

VALORES

Valor dos Serviços (R\$)	Deduções (R\$)	Desconto Incondicionado (R\$)	Base de Cálculo (R\$)	Alíquota (%)
27.978,23	0,00	0,00	27.978,23	2,0000
ISS (R\$)	ISS Retido (R\$)	Desconto Condicionado (R\$)	Valor Líquido (R\$)	Valor Total da Nota (R\$)
*****	559,56	0,00	27.418,67	27.978,23

OUTRAS INFORMAÇÕES

Contribuinte Optante do Simples Nacional
Imposto retido pelo tomador.
O valor do ISSQN deste RANFS@ foi retido pelo Tomador do Serviço.

Visualizado em: 21/02/2024 16:06:31

Este RANFS@ foi emitido com respaldo no Decreto nº 16736 de 09 de fevereiro de 2018.

BOLETIM DE MEDIÇÃO 001

A CÂMARA MUNICIPAL DE NOSSA SENHORA DO SOCORRO SE
 PRAÇA GETÚLIO VARGAS N. 16, CENTRO
 NOSSA SENHORA DO SOCORRO SE

REF.: TC/MADE DE PREÇOS - TP Nº 01/2023

CONTRATANTE: CÂMARA MUNICIPAL DE NOSSA SENHORA DO SOCORRO SE										CONTRATO Nº 038/2023				PERÍODO: 31/01/2024 A 31/12/2024				BOLETIM DE MEDIÇÃO 002			
OBJETO: REFORMA, AMPLIAÇÃO E MODERNIZAÇÃO DOS BANHEIROS DA CÂMARA MUNICIPAL DE NOSSA SENHORA DO SOCORRO SE										EMPRESA CONTRATADA: MECENAS EMPREENDIMENTOS LTDA-ME											
ITEM	DESCRIÇÃO DO ITEM	UNID	QUANTIDADES				PREÇO UNIT	Contratada	A Cumulada no Período	Do Período	VALORES			Acumulada até o Período	Saldo	Do Período	%				
			Contratada	Acumulada até o Período	Do Período	De Período					De Período	De Período	De Período								
01	SERVIÇO PRELIMINARES						R\$ 902,55	R\$ 3.115,57	R\$ -	R\$ 902,55	R\$ -	R\$ 902,55	R\$ 25.589,35	0%	0%	100%					
01.001	SERVIÇO PRELIMINARES						R\$ 902,55	R\$ 902,55	R\$ -	R\$ 902,55	R\$ -	R\$ 902,55	R\$ -	0%	0%	100%					
01.001.001	Placa de cora em lona com impressão digital 1,50 x 2,00m, inclusive estutura em metalão 20 x 20cm e escoreamento, instalada - Rev 02 - 09/2021	M²	1,00	1,00																	
02	WC's pró-fumo ao padrão																				
02.001	WC masculino																				
02.001.001	Remoção de vaso sanitário	un	4,00																		
02.001.002	Remoção e reassentamento de bancada de ir armore (ou granito)	m2	1,00																		
02.001.003	Demolição de revestimento cerâmico, de forma manual, sem reaparelamento, a_09/2023	m2	23,05																		
02.001.004	Preparo de substrato por esmerilhado mecânico com disco de diâmetro, até 0,5cm de profundidade	m²	11,20																		
02.001.005	Remoção de portas, de forma manual, sem reaparelamento, a_12/2017	m2	2,00																		
02.001.006	Revestimento cerâmico para piso ou parede, 30 x 50 cm, antiderrapante (porcelanato), Elizabeth ou similar, aplicado com argamassa industrializada acil-rejuntada, exclusiva regularização de base ou emboço	m2	21,15	6,25																	
02.001.007	Revestimento cerâmico para piso ou parede, 30 x 50 cm, antiderrapante (porcelanato), Elizabeth ou similar, aplicado com argamassa industrializada acil-rejuntada, exclusiva regularização de base ou emboço	m2	12,35	3,70																	
02.001.008	Panela cerâmica esmaltada, 3 x 5 cm, marca ATLAS, tipo metilo, cor marrom - 609/08, aplicada com argamassa industrializada acil-rejuntada, exclusiva regularização de base ou emboço (ou similar)	m2	4,23	1,28																	
02.001.009	Cuba de sobrepor oval (deca ref.1.05), acabamento GE 17, com sifão cromado (sifão ref.1.05), engate cromado (deca), válvula cromada (deca ref.1.02) ou similares, sifonada tonela	un	2,00																		
02.001.010	Vaso sanitário sifonado com caixa acoplada laranja branca - padrão médio, incluso engate flexível em metal cromado, 12 x 40cm - fornecimento e instalação, a_01/2020	un	3,00																		
02.001.011	Moldão de louça branca com alics integrado, engata universal cromado 1/2", registro de pressão 1/2" com corpo cromado acabamento simples e conjunto de fixação	un	1,00																		
02.001.012	Torneira p vestemetic 1,00 de panela, DOCCO, 17160706 ou similar	un	2,00																		
02.001.013	Espelho plano 3mm	m2	3,00																		
02.001.014	Porta em alumínio de abrir tipo veneziana com guarnição, fixação com parafusos - fornecimento e instalação, a_12/2015	m2	2,00																		

ITEM	UNID	DESCRIÇÃO DO ITEM	QUANTIDADES			VALORES			Do Período	Do Período até o Período
			Contratada	Acumulada Até o Período	Saldo	PREÇO UNIT	Contratada	Acumulada até o Período		
02.001.015	un	Sugador de mão eletrônico 11022/0v - Rev 02	1,00	1,00	-	R\$ 1.096,89	R\$ 1.096,89	R\$ 1.096,89	R\$ -	100%
02.001.016	pl	Ponto de 1 unidade 30 para chuveiro elétrico até 4000 va, com eletrodos de PVC rígido embutido Ø 3/4", inclusive aterramento	1,00	1,00	-	R\$ 354,65	R\$ 354,65	R\$ 354,65	R\$ -	100%
02.002		WC feminino					R\$ 14.249,95	R\$ 14.249,95	R\$ 14.249,95	80%
02.002.001	un	Remoção de vaso sanitário	4,00	4,00	-	R\$ 14,55	R\$ 58,20	R\$ 58,20	R\$ -	100%
02.002.002	m2	Remoção e reaparelhamento de bancada de mármore (ou granito)	1,00	1,00	-	R\$ 38,23	R\$ 38,23	R\$ 38,23	R\$ -	100%
02.002.003	m2	Demolir e revestimento cerâmico, de forma manual, sem reaparelhamento, a_09/2023	25,20	25,20	-	R\$ 27,51	R\$ 693,25	R\$ 693,25	R\$ -	100%
02.002.004	m²	Preparo de substrato por escarificação mecânica com disco de diâmetro, até 0,5cm de profundidade	16,50	16,50	-	R\$ 44,16	R\$ 730,66	R\$ 730,66	R\$ -	100%
02.002.005	m2	Remoção de portas, de forma manual, sem reaparelhamento, a_12/2017	2,64	2,64	-	R\$ 7,43	R\$ 19,62	R\$ 19,62	R\$ -	100%
02.002.006	m2	Revestimento cerâmico para piso ou parede, 50 x 50 cm, antiderrapante (porcelanato), Elzabeth ou similar, aplicado com argamassa industrializada ac-ii, rejuntado, exclui regularização de base ou emboço	16,170	23,10	-	R\$ 67,55	R\$ 1.582,41	R\$ 1.582,41	R\$ 0,00	70%
02.002.007	m2	Revestimento cerâmico para piso ou parede, 50 x 50 cm, antiderrapante (porcelanato), Elzabeth ou similar, aplicado com argamassa industrializada ac-ii, rejuntado, exclui regularização de base ou emboço	11,55	3,485	(0,00)	R\$ 1.011,20	R\$ 303,36	R\$ 1.011,64	R\$ 0,44	100%
02.002.008	m2	Passilva cerâmica esmaltada, 5 x 5 cm, marca ATLAS, série médio, cor marrom - S03408, aplicada com argamassa industrializada ac-ii, rejuntada, exclui emboço (cu similar)	4,65	3,289	(0,00)	R\$ 103,79	R\$ 482,62	R\$ 483,16	R\$ 0,52	100%
02.002.009	un	Guia de subproj oval (deca ref.185), acabamento GE 17, com furo cromado (estre ref 95), engate com base (base), vitoria cromada (deca ref.152) ou similares, estabere toneria	2,00	-	2,00	R\$ 676,47	R\$ 1.352,94	R\$ -	R\$ 1.352,94	0%
02.002.010	un	Visco sanitário sifonado com caixa acoplada fuxa branca - perfil médio, induzo engate flexível em instalação, a_01/2021	4,00	4,00	-	R\$ 616,43	R\$ 2.465,72	R\$ 2.465,72	R\$ -	100%
02.002.011	un	Torneira p' esmalte 130 de parede, DOCCOL 17160706 ou similar	2,00	2,00	-	R\$ 339,76	R\$ 679,56	R\$ 679,56	R\$ -	100%
02.002.012	m2	Espelho plano 3mm	3,00	-	3,00	R\$ 445,26	R\$ 1.335,78	R\$ -	R\$ 1.335,78	0%
02.002.013	m2	Porta em alumínio de abrir tipo univestida com guarnição, função com parafusos - fornecimento e instalação, a_12/2015	2,64	-	2,64	R\$ 823,56	R\$ 2.174,20	R\$ -	R\$ 2.174,20	0%
02.002.014	un	Sugador de mão eletrônico 11022/0v - Rev 02	1,00	1,00	-	R\$ 1.096,89	R\$ 1.096,89	R\$ 1.096,89	R\$ -	100%
02.002.015	pl	Ponto de 1 unidade 30 para chuveiro elétrico até 4000 va, com eletrodos de PVC rígido embutido Ø 3/4", inclusive aterramento	1,00	1,00	-	R\$ 354,65	R\$ 354,65	R\$ 354,65	R\$ -	100%
02.003		WC male					R\$ 3.125,01	R\$ 3.125,01	R\$ 3.125,01	78%
02.003.001	un	Remoção de vaso sanitário	1,00	1,00	-	R\$ 14,55	R\$ 14,55	R\$ 14,55	R\$ -	100%
02.003.002	un	Remoção de lavatório	1,00	1,00	-	R\$ 14,55	R\$ 14,55	R\$ 14,55	R\$ -	100%
02.003.003	m2	Demolir e revestimento cerâmico, de forma manual, sem reaparelhamento, a_09/2023	11,52	11,52	-	R\$ 27,51	R\$ 316,82	R\$ 316,82	R\$ -	100%
02.003.004	m²	Preparo de substrato por escarificação mecânica com disco de diâmetro, até 0,5cm de profundidade	3,20	3,20	-	R\$ 44,16	R\$ 141,31	R\$ 141,31	R\$ -	100%
02.003.005	m2	Revestimento cerâmico para piso ou parede, 50 x 50 cm, antiderrapante (porcelanato), Elzabeth ou similar, aplicado com argamassa industrializada ac-ii, rejuntado, exclui regularização de base ou emboço	10,60	3,16	-	R\$ 928,03	R\$ 278,41	R\$ 928,03	R\$ -	70%
02.003.006	m2	Revestimento cerâmico para piso ou parede, 50 x 50 cm, antiderrapante (porcelanato), Elzabeth ou similar, aplicado com argamassa industrializada ac-ii, rejuntado, exclui regularização de base ou emboço	3,55	1,665	-	R\$ 310,80	R\$ 103,24	R\$ 311,24	R\$ 0,44	100%

ITEM	UNID	DESCRIÇÃO DO ITEM	QUANTIDADES				VALORES				Do Período	Saldo	Do Período	%
			Contratada	Acumulada Anterior	Do Período	Acumulada até o Período	Saldo	Contratada	Acumulada Anterior	Do Período				
02.003.007	m2	Pastilha cerâmica esmaltada, 5 x 5 cm, marca ATLAS, série médio, cor marrom - 50x408, aplicadas com argamassa industrializada acil-rejuntada, exclusiva emboço (cu similar)	2,12	0,636	1,486	2,12	R\$ 103,79	R\$ 220,03	66,01	R\$ 153,61	R\$ 219,67	R\$ 0,42	70%	100%
02.003.008	un	Vaso sanitário convencional, adaptado pr direita ou esquerda, em aço inox, L= 70cm, Ø=1 1/4" (Rev-03)	1,00	1,000	1,000	1,00	R\$ 541,78	R\$ 541,78	-	R\$ 541,78	R\$ 541,78	-	100%	100%
02.003.009	un	Barra de apoio, para vaso sanitário, dupla, articulada, direita ou esquerda, em aço inox, L= 70cm, Ø=1 1/4"	1,00	1,000	1,000	1,00	R\$ 850,15	R\$ 850,15	-	R\$ 850,15	R\$ 850,15	-	100%	100%
02.003.010	un	Barra de apoio, para lavatório, fixa, constituída de barra lateral em "U", em aço inox, Ø=1 1/4", Jackwell ou similar	1,00	1,000	1,000	1,00	R\$ 224,52	R\$ 224,52	-	R\$ 224,52	R\$ 224,52	-	100%	100%
02.003.011	m2	Espelho plano 3mm	1,00	-	-	1,00	R\$ 445,28	R\$ 445,28	-	R\$ -	R\$ -	R\$ 445,28	0%	0%
03		WC sala e comissão is					R\$ 3.604,89	R\$ 3.604,89	R\$ 5.515	R\$ -	R\$ 515,15	R\$ 3.089,74	0%	14%
03.001		WC sala e comissão is					R\$ 3.604,89	R\$ 3.604,89	R\$ 5.515	R\$ -	R\$ 515,15	R\$ 3.089,74	0%	14%
03.001.001	un	Remoção de vaso sanitário	1,00	-	-	1,00	R\$ 14,55	R\$ 14,55	-	R\$ -	R\$ -	R\$ 14,55	0%	0%
03.001.002	m2	Remoção de bancada de granito (ou mármore)	0,50	-	-	0,50	R\$ 23,64	R\$ 11,82	-	R\$ -	R\$ -	R\$ 11,82	0%	0%
03.001.003	m2	Demolição de revestimento cerâmico, de forma manual, sem reaproveitamento, a_09/2023	11,25	-	-	11,25	R\$ 308,49	R\$ 308,49	-	R\$ -	R\$ -	R\$ 308,49	0%	0%
03.001.004	m2	Demolição de piso cerâmico ou lajotão	3,20	-	-	3,20	R\$ 15,75	R\$ 50,40	-	R\$ -	R\$ -	R\$ 50,40	0%	0%
03.001.005	m2	Revestimento cerâmico para piso ou parede, 50 x 50 cm, antiderrapante (porcelanato), Elzabeth ou similar, aplicado com argamassa industrializada acil-rejuntada, exclusiva regularização de base ou emboço	12,95	3,885	3,885	3,885	R\$ 87,55	R\$ 1.133,77	340,13	R\$ -	R\$ 340,13	R\$ 793,64	0%	30%
03.001.006	m2	Revestimento cerâmico para piso ou parede, 50 x 50 cm, antiderrapante (porcelanato), Elzabeth ou similar, aplicado com argamassa industrializada acil-rejuntada, exclusiva regularização de base ou emboço	3,70	1,110	1,110	1,110	R\$ 87,55	R\$ 323,84	97,16	R\$ -	R\$ 97,16	R\$ 226,75	0%	30%
03.001.007	m2	Pastilha cerâmica esmaltada, 5 x 5 cm, marca ATLAS, série médio, cor marrom - 50x408, aplicadas com argamassa industrializada acil-rejuntada, exclusiva emboço (cu similar)	2,50	0,750	0,750	0,750	R\$ 103,79	R\$ 259,48	77,84	R\$ -	R\$ 77,84	R\$ 181,63	0%	30%
03.001.008	m2	Bancada em granito e/ou ardósia, esp=2cm	0,50	-	-	0,50	R\$ 524,94	R\$ 262,47	-	R\$ -	R\$ -	R\$ 262,47	0%	0%
03.001.009	un	Cuba de sabonete oval (deca ref.165), acabamento GE 17, com arbo, acabamento GE 17, cor branco cromado (deca), valvula cromada (deca ref.1032) ou similares, exclusiva torneira	1,00	-	-	1,00	R\$ 676,47	R\$ 676,47	-	R\$ -	R\$ -	R\$ 676,47	0%	0%
03.001.010	un	Torneira p esmalte 130 de panela, DOCOL 17160706 ou similar	1,00	-	-	1,00	R\$ 339,78	R\$ 339,78	-	R\$ -	R\$ -	R\$ 339,78	0%	0%
03.001.011	m2	Espelho plano 3mm	0,50	-	-	0,50	R\$ 445,28	R\$ 222,63	-	R\$ -	R\$ -	R\$ 222,63	0%	0%
04		WC's Coga					R\$ 21.125,01	R\$ 16.203,87	R\$ 16.203,87	R\$ 2.015,12	R\$ 18.218,99	R\$ 2.910,82	10%	99%
04.001		WC masculino					R\$ 21.125,01	R\$ 16.203,87	R\$ 16.203,87	R\$ 2.015,12	R\$ 18.218,99	R\$ 2.910,82	10%	99%
04.001.001	un	Remoção de vaso sanitário	2,00	2,00	2,00	2,00	R\$ 14,55	R\$ 29,10	29,10	R\$ -	R\$ 29,10	R\$ -	0%	100%
04.001.002	m2	Remoção e reassentamento de brinca de tr amore (ou granito)	1,00	1,00	1,00	1,00	R\$ 39,23	R\$ 39,23	39,23	R\$ -	R\$ 39,23	R\$ -	0%	100%
04.001.003	m2	Demolição de revestimento cerâmico, de forma manual, sem reaproveitamento, a_09/2023	18,80	18,80	18,80	18,80	R\$ 27,51	R\$ 516,15	544,70	R\$ -	R\$ 544,70	R\$ -	0%	100%
04.001.004	m2	Demolição de piso cerâmico ou lajotão	6,72	6,72	6,72	6,72	R\$ 15,75	R\$ 105,84	105,84	R\$ -	R\$ 105,84	R\$ -	0%	100%
04.001.005	m2	Remoção de portas, de forma manual, sem reaproveitamento, a_12/2017	1,35	1,35	1,35	1,35	R\$ 7,43	R\$ 10,03	10,03	R\$ -	R\$ 10,03	R\$ -	0%	100%
04.001.006	m2	Revestimento cerâmico para piso ou parede, 50 x 50 cm, antiderrapante (porcelanato), Elzabeth ou similar, aplicado com argamassa industrializada acil-rejuntada, exclusiva regularização de base ou emboço	18,15	18,15	18,15	18,15	R\$ 87,55	R\$ 1.589,03	1.589,03	R\$ -	R\$ 1.589,03	R\$ -	0%	100%

ITEM	DESCRICO DO ITEM	LIMD	QUANTIDADES			VALORES				Do Período até o Período			
			Conti. atualiz. An. anterior	Do Período	Acumulada até o Período	Saldo	Contratada	Acumulada até o Período	Saldo				
05	WC próximo ao planejado 2° pavimento						R\$ 31.557,05	R\$ 1.449,25	R\$ -	R\$ 30.507,80	0%	0%	5%
05.001	WC maciço fino						R\$ 13.098,19	R\$ 1.011,59	R\$ -	R\$ 97,43	0%	0%	0%
05.001.001	Remoção de vaso sanitário	un	4,00				R\$ 58,20	-	R\$ -	R\$ 58,20	0%	0%	0%
05.001.002	Remoção e reassentimento de bancada de r armore (ou granito)	m2	1,00				R\$ 39,23	-	R\$ -	R\$ 39,23	0%	0%	0%
05.001.003	Demolição de revestimento cerâmico, de forma manual, sem respaldamento, a _09/2023	m2	23,05				R\$ 27,51	-	R\$ -	R\$ 634,11	0%	0%	0%
05.001.004	Preparo do substrato por escarificação mecânica com disco de diabbase, até 0,5cm de profundidade	m²	11,20				R\$ 44,16	-	R\$ -	R\$ 484,59	0%	0%	0%
05.001.005	Remoção de portas, de forma manual, sem respaldamento, a_12/2017	m2	2,00				R\$ 7,43	-	R\$ -	R\$ 14,86	0%	0%	0%
05.001.006	Revestimento cerâmico para piso ou parede, 10 x 10 cm, antiderrapante (porcelanato), Elizabeth ou similar, aplicado com argamassa industrializada ac-ili, rejuntado, exclui-se regularização de base ou embopo	m2	21,15	6,35			R\$ 87,55	R\$ 1.851,68	R\$ 505,50	R\$ 1.286,16	0%	0%	30%
05.001.007	Revestimento cerâmico para piso ou parede, 10 x 10 cm, antiderrapante (porcelanato), Elizabeth ou similar, aplicado com argamassa industrializada ac-ili, rejuntado, exclui-se regularização de base ou embopo	m2	12,35	3,71			R\$ 87,55	R\$ 1.091,24	R\$ 324,37	R\$ 756,87	0%	0%	30%
05.001.008	Peçilha cerâmica em alçada, 5 x 5 cm, marca ATLAS, série metelo, cor marrom - SGB406, aplicado com argamassa industrializada ac-ili, rejuntado, exclui-se embopo (cu similar)	m2	4,23	1,289			R\$ 103,79	R\$ 438,03	R\$ 131,71	R\$ 307,32	0%	0%	30%
05.001.009	Cuba de sbrator oval (deca ref.1.65), acabamento GE 17, com sifão cromado (caixa ref.3CS), engate amfiflex, exclui-se torneira	un	2,00				R\$ 676,47	-	R\$ -	R\$ 1.352,94	0%	0%	0%
05.001.010	Vaso sanitário sifonado com caixa acoplada, louça branca - padrão medio, incluso engate flexível em instalação, a_01/2021	un	3,00				R\$ 616,43	-	R\$ -	R\$ 1.849,29	0%	0%	0%
05.001.011	Moldura de louça branca com sifão integrado, engate lateral cromado 1/2", registro de pressão 1/2" com cromado aciluminado simples e conjunto de furação	un	1,00				R\$ 770,02	-	R\$ -	R\$ 770,02	0%	0%	0%
05.001.012	Torneira p esmalte 1/2 de parede, DOCCOL, 17160706 ou similar	un	2,00				R\$ 339,78	-	R\$ -	R\$ 679,56	0%	0%	0%
05.001.013	Espelho plano 3mm	m2	3,00				R\$ 445,28	-	R\$ -	R\$ 1.335,78	0%	0%	0%
05.001.014	Porta em alumínio de abrir tipo veneziana com guarnição, fixação com parafusos - fornecimento e instalação, a_12/2016	m2	2,00				R\$ 823,56	-	R\$ -	R\$ 1.647,12	0%	0%	0%
05.001.015	Secador de mão eletrônico 110V/230V - Rev 02	un	1,00				R\$ 1.086,89	-	R\$ -	R\$ 1.086,89	0%	0%	0%
05.001.016	Ponto de tomada 3p para chuveiro elétrico até 4000 va, com retroilho de PVC rígido embulido Ø 3/4", inclusive a montagem	pt	1,00				R\$ 354,65	-	R\$ -	R\$ 354,65	0%	0%	0%
05.002	WC sanitário						R\$ 14.248,95	R\$ -	R\$ -	R\$ 97,43	0%	0%	0%
05.002.001	Remoção de vaso sanitário	un	4,00				R\$ 14,55	-	R\$ -	R\$ 58,20	0%	0%	0%
05.002.002	Remoção e reassentimento de bancada de r armore (ou granito)	m2	1,00				R\$ 39,23	-	R\$ -	R\$ 39,23	0%	0%	0%
05.002.003	Demolição de revestimento cerâmico, de forma manual, sem respaldamento, a _09/2023	m2	25,26				R\$ 27,51	-	R\$ -	R\$ 693,25	0%	0%	0%
05.002.004	Preparo do substrato por escarificação mecânica com disco de diabbase, até 0,5cm de profundidade	m²	10,50				R\$ 44,16	-	R\$ -	R\$ 463,68	0%	0%	0%
05.002.005	Remoção de portas, de forma manual, sem respaldamento, a_12/2017	m2	2,84				R\$ 7,43	-	R\$ -	R\$ 19,62	0%	0%	0%
05.002.006	Revestimento cerâmico para piso ou parede, 10 x 10 cm, antiderrapante (porcelanato), Elizabeth ou similar, aplicado com argamassa industrializada ac-ili, rejuntado, exclui-se regularização de base ou embopo	m2	23,10	6,93			R\$ 87,55	R\$ 2.022,41	R\$ 606,72	R\$ 1.415,69	0%	0%	30%

ITEM	DESCRICO DO ITEM	LIMD	CUMPRIMENTOS			VALORES			% MEDIO		
			Contratada	Acumulada At anterior	Do Período	Acumulada até o Período	Saldo	Do Período	Acumulada até o Período	Do Período	até o Período
05.002.007	Revestimento cerâmico para piso ou parede, 50 x 50 cm, antiderrapante (porcelanato), Elizabeth ou similar, aplicado com argamassa industrializada ac-il, rejuntado, exclusiva regularização de base ou emboço	m2	11,55	3,465	8,09	87,55	R\$ 1.011,20	R\$ 303,36	R\$ 707,84	0%	30%
05.002.008	Passilha cerâmica esmaltada, 5 x 5 cm, marca ATLAS, série metálico, cor marrom - SCS4-08, aplicada com argamassa industrializada ac-il, rejuntada, exclusiva emboço (cu similar)	m2	4,85	1,395	3,26	103,78	R\$ 482,62	R\$ 144,79	R\$ 337,84	0%	30%
05.002.009	Cuba de sobrecoz oval (deca refl.65), acabamento GE 17, com sifão cromado (extra ref.ICS), engata cromada (deca), válvula cromada (deca refl.632) ou similares, acustiva toneria	un	2,00	-	2,00	676,47	R\$ 1.352,94	-	R\$ 1.352,94	0%	0%
05.002.010	Vaso sanitário sifonado com caixa acoplada laje branca - pudão metálico, incluiu engata flexível em metal cromado, 1/2 x 40cm - fornecimento e instalação. at_01/2020	un	4,00	-	4,00	616,43	R\$ 2.465,72	-	R\$ 2.465,72	0%	0%
05.002.011	Tornara p essamatic 130 de parede, DOCCOL 17160706 ou similar	un	2,00	-	2,00	339,78	R\$ 679,56	-	R\$ 679,56	0%	0%
05.002.012	Espelho plano 3mm	m2	3,00	-	3,00	448,26	R\$ 1.335,78	-	R\$ 1.335,78	0%	0%
05.002.013	Porta em alumínio de abrir tipo veneziana com guarnição, fixação com parafusos - fornecimento e instalação. at_12/2019	m2	2,64	-	2,64	623,56	R\$ 2.174,20	-	R\$ 2.174,20	0%	0%
05.002.014	Secador de mão elétrico 1100ZBv - Rev 02	un	1,00	-	1,00	1.086,89	R\$ 1.086,89	-	R\$ 1.086,89	0%	0%
05.002.015	Ponto de tomada 3p para chuveiro elétrico até 4000 va, com método de PVC rígido embutido Ø 3/4", inclusive aterramento	pt	1,00	-	1,00	354,65	R\$ 354,65	-	R\$ 354,65	0%	0%
05.003	WC pine										
05.003.001	Remoção de vaso sanitário	un	1,00	-	1,00	14,55	R\$ 14,55	-	R\$ 14,55	0%	11%
05.003.002	Remoção de lavatório	un	1,00	-	1,00	14,55	R\$ 14,55	-	R\$ 14,55	0%	0%
05.003.003	Demolição de revestimento cerâmico, de forma manual, sem reaproveitamento. at_09/2023	m2	11,82	-	11,82	27,51	R\$ 316,92	-	R\$ 316,92	0%	0%
05.003.004	Preparo de subfundo por escarificação mecânica com disco de diâmetro, até 0,5cm de profundidade	m²	3,20	-	3,20	44,16	R\$ 141,31	-	R\$ 141,31	0%	0%
05.003.005	Revestimento cerâmico para piso ou parede, 50 x 50 cm, antiderrapante (porcelanato), Elizabeth ou similar, aplicado com argamassa industrializada ac-il, rejuntado, exclusiva regularização de base ou emboço	m2	10,80	3,18	7,42	87,55	R\$ 928,03	R\$ 278,41	R\$ 649,62	0%	30%
05.003.006	Revestimento cerâmico para piso ou parede, 50 x 50 cm, antiderrapante (porcelanato), Elizabeth ou similar, aplicado com argamassa industrializada ac-il, rejuntado, exclusiva regularização de base ou emboço	m2	3,55	1,07	2,48	87,55	R\$ 310,80	R\$ 93,24	R\$ 217,56	0%	30%
05.003.007	Passilha cerâmica esmaltada, 5 x 5 cm, marca ATLAS, série metálico, cor marrom - SCS4-08, aplicada com argamassa industrializada ac-il, rejuntada, exclusiva emboço (cu similar)	m2	2,12	0,638	1,46	103,78	R\$ 220,03	R\$ 66,01	R\$ 154,02	0%	30%
05.003.008	Vaso sanitário convencional, adaptado p/ deficiente físico popular, caixa de descarga de sobrecoz AKREGS ou similar, assento plástico universal branco, conjunto de fixação, tubo de fixação e engate plástico - Rev 03	un	1,00	-	1,00	541,78	R\$ 541,78	-	R\$ 541,78	0%	0%
05.003.009	Barra de apoio, para vaso sanitário, engata articulada, direita ou esquerda, em aço inox, L= 70cm, d=1 1/4"	un	1,00	-	1,00	850,15	R\$ 850,15	-	R\$ 850,15	0%	0%
05.003.010	Barra de apoio, para lavatório, em constituição de barra lateral em 1/2", em aço inox, d=1 1/4", 36cm ou similar	un	1,00	-	1,00	224,52	R\$ 224,52	-	R\$ 224,52	0%	0%
05.003.011	Espelho plano 3mm	m2	1,00	-	1,00	445,26	R\$ 445,26	-	R\$ 445,26	0%	0%
06	WC's Copa 2' pedestal										
06.001	WC masculino										
06.001.001	Remoção de vaso sanitário	un	3,00	-	3,00	14,55	R\$ 43,65	-	R\$ 43,65	0%	0%

ITEM	DESCRIÇÃO DO ITEM	QUANTIDADES				VALORES				Do Período até o Período	Do Período até o Período	%
		Conteúdo Acumulada Anterior	Do Período	Acumulada até o Período	Saldo	PREÇO UNIT	Contratada	Acumulada Anterior	Do Período			
06.001.002	Remoção e reassentamento de bridade de tr emore (ou granito)	m2	1,50		1,50	39,23	R\$ 58,85	-	R\$ 58,85	0%	0%	0%
06.001.003	Demolição de revestimento cerâmico, de forma manual, sem reaproveitamento, a_09/2023	m2	19,80		19,80	27,51	R\$ 544,70	-	R\$ 544,70	0%	0%	0%
06.001.004	Demolição de piso cerâmico ou lajilha	m2	6,72		6,72	15,75	R\$ 105,84	-	R\$ 105,84	0%	0%	0%
06.001.005	Remoção de portas, de forma manual, sem reaproveitamento, a_12/2017	m2	1,98		1,98	7,43	R\$ 14,71	-	R\$ 14,71	0%	0%	0%
06.001.006	Revestimento cerâmico para piso ou parede, 30 x 50 cm, antiderrapante (porcelanato), Elizabeth ou similar, aplicado com argamassa industrializada ac-ii, rejuntado, exclusive regularização de base ou emboço	m2	18,15	5,445	5,45	87,55	R\$ 1.589,03	476,71	R\$ 1.112,32	0%	30%	30%
06.001.007	Revestimento cerâmico para piso ou parede, 30 x 50 cm, antiderrapante (porcelanato), Elizabeth ou similar, aplicado com argamassa industrializada ac-ii, rejuntado, exclusive regularização de base ou emboço	m2	6,72	2,186	2,11	87,55	R\$ 588,34	114,38	R\$ 463,96	0%	31%	31%
06.001.008	Passilva cerâmica esmaltada, 5 x 5 cm, marca ATLAS, série metelo, cor mar-ore - 808/08, aplicada com argamassa industrializada ac-ii, rejuntada, exclusive emboço (cu similar)	m2	3,65	1,685	1,10	103,79	R\$ 376,83	113,65	R\$ 265,18	0%	30%	30%
06.001.009	Cuba de abridor oval (deca ref.1.65), acabamento OE 17, com anillo cromado (castra ref.3C5), engoto cromado (faca), válvula cromada (deca ref.1632) ou similares, exclusive torneira	un	1,00		1,00	676,47	R\$ 676,47	-	R\$ 676,47	0%	0%	0%
06.001.010	Vaso sanitário afinado com caixa acoplada, luga branco, acabamento incluso, engoto flexível em metal cromado, 1/2 x 40cm - acabamento e instalação, a_01/2020	un	3,00		3,00	616,43	R\$ 1.849,29	-	R\$ 1.849,29	0%	0%	0%
06.001.011	Torneira p vasmatic 130 de parede, DOCCOL 17160706 ou similar	un	1,00		1,00	339,76	R\$ 339,76	-	R\$ 339,76	0%	0%	0%
06.001.012	Espelho plano 3mm	m2	2,00		2,00	445,26	R\$ 890,52	-	R\$ 890,52	0%	0%	0%
06.001.013	Porta em alumínio de abrir tipo veneziana com guarnição, fixação com parafusos - fornecimento e instalação, a_12/2019	m2	1,98		1,98	823,56	R\$ 1.630,65	-	R\$ 1.630,65	0%	0%	0%
06.001.014	Secador de mão elétrico 110023v - Rev.02	un	1,00		1,00	1.086,68	R\$ 1.086,68	-	R\$ 1.086,68	0%	0%	0%
06.001.015	Ponto de tomada 3p para chuveiro elétrico atk-4000 v, com diâmetro de pvc rígido embutido Ø 34", inclusive aterramento	pt	1,00		1,00	354,65	R\$ 354,65	-	R\$ 354,65	0%	0%	0%
06.002	WC feminino											7%
06.002.001	Remoção de vaso sanitário	un	4,00		4,00	14,55	R\$ 58,20	974,97	R\$ 974,97	0%	0%	0%
06.002.002	Remoção e reassentamento de bridade de tr emore (ou granito)	m2	2,00		2,00	39,23	R\$ 76,46	-	R\$ 76,46	0%	0%	0%
06.002.003	Demolição de revestimento cerâmico, de forma manual, sem reaproveitamento, a_09/2023	m2	22,35		22,35	27,51	R\$ 614,85	-	R\$ 614,85	0%	0%	0%
06.002.004	Demolição de piso cerâmico ou lajilha	m2	10,70		10,70	15,75	R\$ 168,53	-	R\$ 168,53	0%	0%	0%
06.002.005	Remoção de portas, de forma manual, sem reaproveitamento, a_12/2017	m2	2,84		2,84	7,43	R\$ 19,62	-	R\$ 19,62	0%	0%	0%
06.002.006	Revestimento cerâmico para piso ou parede, 30 x 50 cm, antiderrapante (porcelanato), Elizabeth ou similar, aplicado com argamassa industrializada ac-ii, rejuntado, exclusive regularização de base ou emboço	m2	20,48	6,138	6,14	87,55	R\$ 1.791,27	537,38	R\$ 1.253,89	0%	30%	30%
06.002.007	Revestimento cerâmico para piso ou parede, 30 x 50 cm, antiderrapante (porcelanato), Elizabeth ou similar, aplicado com argamassa industrializada ac-ii, rejuntado, exclusive regularização de base ou emboço	m2	11,80	3,54	3,54	87,55	R\$ 1.633,08	319,83	R\$ 723,16	0%	30%	30%
06.002.008	Passilva cerâmica esmaltada, 5 x 5 cm, marca ATLAS, série metelo, cor mar-ore - 808/08, aplicada com argamassa industrializada ac-ii, rejuntada, exclusive emboço (cu similar)	m2	4,10	1,23	1,23	103,79	R\$ 425,54	127,66	R\$ 297,88	0%	30%	30%

ITEM	UNID	DESCRICAÇÃO DO ITEM	QUANTIDADES			VALORES			De Período	até o Período		
			Contratada	Acumulada An anterior	Do Período	PREÇO UNIT	Contratada	Acumulada até o Período			Saldo	
07.001.003	m2	Demolição de revestimento cerâmico, de forma manual, sem reaparelhamento, e_09/2023	12,06	12,06	12,06	27,51	R\$ 331,77	R\$ 331,77	R\$ -	100%	100%	
07.001.004	m2	Demolição de piso cerâmico ou lajão	3,12	3,12	3,12	15,75	R\$ 49,14	R\$ 49,14	R\$ -	100%	100%	
07.001.005	m2	Revestimento cerâmico para piso ou parede, 50 x 50 cm, antiderrapante (porcelanato), Elizabeth ou similar, aplicado com argamassa industrializada ac-II, rejuntado, exclusiva regularização de base ou emboco	11,05	3,315	11,05	87,55	R\$ 877,64	R\$ 987,87	-R\$ 0,44	70%	100%	
07.001.006	m2	Revestimento cerâmico para piso ou parede, 50 x 50 cm, antiderrapante (porcelanato), Elizabeth ou similar, aplicado com argamassa industrializada ac-II, rejuntado, exclusiva regularização de base ou emboco	3,12	0,936	3,12	87,55	R\$ 190,98	R\$ 272,81	R\$ 0,35	70%	100%	
07.001.007	m2	Pastilha cerâmica esmaltada, 5 x 5 cm, marca ATLAS, série metalo, cor mar-toro - SG8408, aplicada com argamassa industrializada ac-II, rejuntada, exclusiva emboco (ou similar)	2,05	0,615	1,24	103,79	R\$ 63,33	R\$ 126,16	R\$ 84,29	30%	80%	
07.001.008	m2	Bancada em granito cinza andorinha, e=2cm	1,00	1,00	1,00	524,94	R\$ 524,94	R\$ 524,94	R\$ -	100%	100%	
07.001.009	un	Cuba de sabonete em (deca ref.165), acabamento GE cromado (deca), válvula cromada (deca ref.132) ou similares, exclusiva torneira	1,00	1,00	1,00	676,47	R\$ -	R\$ -	R\$ 676,47	0%	0%	
07.001.010	un	Toileta p-estamaltic 130 de parede, DOCOL 17160706 ou similar	1,00	1,00	1,00	339,78	R\$ -	R\$ -	R\$ 339,78	0%	0%	
07.001.011	m2	Espelho plano 3mm	1,00	1,00	1,00	445,26	R\$ -	R\$ -	R\$ 445,26	0%	0%	
07.002		Ver relatório										
07.002.001	un	Remoção de vaso sanitário	1,00	1,00	1,00	14,55	R\$ -	R\$ 14,55	R\$ -	100%	100%	
07.002.002	m2	Remoção de bancada de granito (ou mármore)	1,00	1,00	1,00	23,84	R\$ -	R\$ 23,84	R\$ -	100%	100%	
07.002.003	m2	Demolição de revestimento cerâmico, de forma manual, sem reaparelhamento, e_09/2023	12,45	12,45	12,45	27,51	R\$ -	R\$ 342,50	R\$ -	100%	100%	
07.002.004	m2	Demolição de piso cerâmico ou lajão	3,20	3,20	3,20	15,75	R\$ -	R\$ 50,40	R\$ -	100%	100%	
07.002.005	m2	Revestimento cerâmico para piso ou parede, 50 x 50 cm, antiderrapante (porcelanato), Elizabeth ou similar, aplicado com argamassa industrializada ac-II, rejuntado, exclusiva regularização de base ou emboco	10,35	3,185	10,35	87,55	R\$ -	R\$ 906,51	-R\$ 0,44	70%	100%	
07.002.006	m2	Revestimento cerâmico para piso ou parede, 50 x 50 cm, antiderrapante (porcelanato), Elizabeth ou similar, aplicado com argamassa industrializada ac-II, rejuntado, exclusiva regularização de base ou emboco	3,55	1,865	3,55	87,55	R\$ -	R\$ 310,80	-R\$ 0,00	70%	100%	
07.002.007	m2	Pastilha cerâmica esmaltada, 5 x 5 cm, marca ATLAS, série metalo, cor mar-toro - SG8408, aplicada com argamassa industrializada ac-II, rejuntada, exclusiva emboco (ou similar)	2,28	0,684	2,28	103,79	R\$ -	R\$ 237,06	-R\$ 0,42	70%	100%	
07.002.008	m2	Bancada em granito cinza andorinha, e=2cm	1,00	1,00	1,00	524,94	R\$ -	R\$ -	R\$ 524,94	0%	0%	
07.002.009	un	Cuba de sabonete oval (deca ref.165), acabamento GE cromado (deca), válvula cromada (deca ref.132) ou similares, exclusiva torneira	1,00	1,00	1,00	676,47	R\$ -	R\$ -	R\$ 676,47	0%	0%	
07.002.010	un	Toileta p-estamaltic 130 de parede, DOCOL 17160706 ou similar	1,00	1,00	1,00	339,78	R\$ -	R\$ -	R\$ 339,78	0%	0%	
07.002.011	m2	Espelho plano 3mm	1,00	1,00	1,00	445,26	R\$ -	R\$ -	R\$ 445,26	0%	0%	
TOTAL DA MEDIÇÃO						R\$ 471.280,59		R\$ 27.970,23	R\$ 52.603,87	R\$ 72.219,42	23%	6%

ATRELAÇOS QUE OS SERVIÇOS CONSTANTEM NESTE BM FORAM RECORRIDOS POR NÓS EM PERPETUA OBRIGAÇÃO. DATA: _____

VALOR POR EXTENSO: SETENTA E SEIS MIL E NOVECENTOS E SETENTA E OITO REAIS E QUATRO CENTAVOS. DATA: _____

ALISSON SANTOS Assinado de forma digital por ALISSON SANTOS: LIMA:00218624514 Data: 2024.02.21 16:13:57 -03'00'

IDENTIFICAÇÃO DO RESPONSÁVEL TÉCNICO DA FERRA

ITEM	DESCRIÇÃO DO ITEM	UNID	QUANTIDADES			VALORES					NUMERO DE di e Período		
			Contratada	De Anterior	Acumulada até o Período	Saldo	PREÇO UNIT	Contratada	Acumulada Até o Período	De Período		Acumulada até o Período	Saldo
06.002.009	Cuba de sabonador oval (deca ref.1.65), acabamento GE-17, com silco cromado (este ref.025), engate cromado (deca), válvula cromada (deca ref.6.32) ou similares, exclusive tonete	un	2,00	-	-	2,00	R\$ 676,47	R\$ 1.352,94	-	R\$ -	R\$ 1.352,94	0%	0%
06.002.010	Vaso sanitário afonhado com cabe acoplada lruca branca - pedrão médio, incluso engate, fixador em metal cromado, 1/2" x 40cm - fornecimento e instalação. af_01/2021	un	4,00	-	-	4,00	R\$ 616,43	R\$ 2.465,72	-	R\$ -	R\$ 2.465,72	0%	0%
06.002.011	Tornateira p' esmaltic 1.30 de parafus, DOCCOL 17160706 ou similar	un	2,00	-	-	2,00	R\$ 339,78	R\$ 679,56	-	R\$ -	R\$ 679,56	0%	0%
06.002.012	Espelho plano 3mm	m2	3,00	-	-	3,00	R\$ 442,26	R\$ 1.326,78	-	R\$ -	R\$ 1.326,78	0%	0%
06.002.013	Porta em alumínio de abiti tipo veneziana com guarnição, fixação com parafusos - fornecimento e instalação. af_12/2019	m2	2,84	-	-	2,84	R\$ 622,56	R\$ 2.174,20	-	R\$ -	R\$ 2.174,20	0%	0%
06.002.014	Secador de mão eletrônico 110V/220V - Rev 02	un	1,00	-	-	1,00	R\$ 1.066,89	R\$ 1.066,89	-	R\$ -	R\$ 1.066,89	0%	0%
06.002.015	Ponto de tomada 3p para chuveiro eletrônico afi: 4000 va, com eletroduto de pvc rígido embulido Ø 3/4", inclusive aterramento	pt	1,00	-	-	1,00	R\$ 354,65	R\$ 354,65	-	R\$ -	R\$ 354,65	0%	0%
06-003	Hall												
06.003.001	Demolção de piso cerâmico ou lajinha	m2	1,50	-	-	1,50	R\$ 15,75	R\$ 23,63	-	R\$ -	R\$ 23,63	0%	0%
06.003.002	Revestimento cerâmico para piso ou parede, 30 x 50 cm, antideslante (porcelanato), Elizabeth ou similar, aplicado com argamassa industrializada ac-ilijuntado, exclusive regularização de base ou emboço	m2	1,65	-	-	1,65	R\$ 87,55	R\$ 144,46	-	R\$ -	R\$ 144,46	0%	0%
07	WC's lruaidual 2' p' pavimento												
07.001	Wc massa lrua												
07.001.001	Remoção de vaso sanitário	un	1,00	-	-	1,00	R\$ 14,55	R\$ 14,55	-	R\$ -	R\$ 14,55	100%	100%
07.001.002	Remoção de bancada de granito (ou marmore)	m2	1,00	-	-	1,00	R\$ 23,84	R\$ 23,84	-	R\$ -	R\$ 23,84	100%	100%

ALISSON
SANTOS
LIMA:0021862
4514

Assinado de forma
digital por ALISSON
SANTOS
LIMA:00218624514
Dados: 2024.02.21
16:13:42-03'00"

RELATÓRIO FOTOGRÁFICO DE ORDEM DE MANUTENÇÃO

REF.: TOMADA DE PREÇOS – TP N° 01/2023			
NÚMERO:	038/2023	DATA DE EMISSÃO:	30/1/2024
LOCAL	CÂMARA MUNICIPAL DE NOSSA SENHORA DO SOCORRO	MUNICÍPIO:	ARACAJU SE

EMPRESA EXECUTORA / CRONOGRAMA			
EMPRESA:	MECENAS EMPREENDIMENTOS LTDA-ME	DATA DE INÍCIO:	30/1/2024
		DATA DE TÉRMINO:	21/2/2024

FOTOGRAFIAS	
LOCAL/CÔMODO:	WC PRÓXIMO PLENÁRIO (MASCULINO)



Demolição de revestimento cerâmico, de forma manual, sem reaproveitamento. af_09/2023. WC MASCULINO



Demolição de revestimento cerâmico, de forma manual, sem reaproveitamento. af_09/2023. WC MASCULINO

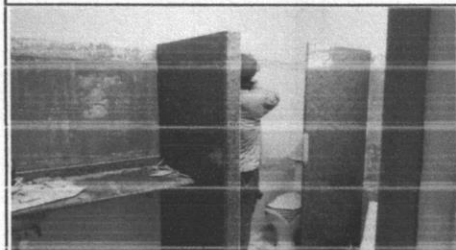

Demolição de revestimento cerâmico, de forma manual, sem reaproveitamento. af_09/2023. WC MASCULINO

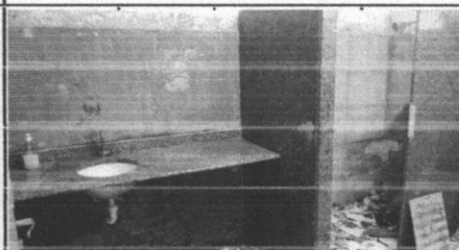

Demolição de revestimento cerâmico, de forma manual, sem reaproveitamento. af_09/2023. WC MASCULINO

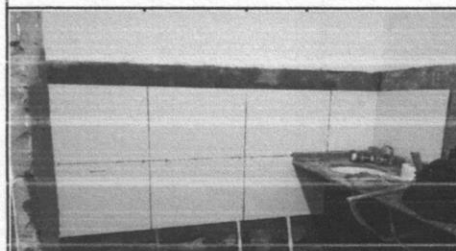

Revestimento cerâmico para piso ou parede, 50 x 50 cm. WC MASCULINO

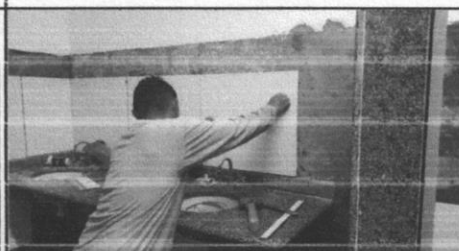

Revestimento cerâmico para piso ou parede, 50 x 50 cm. WC MASCULINO

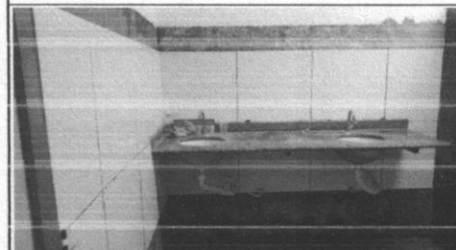

Revestimento cerâmico para piso ou parede, 50 x 50 cm. WC MASCULINO

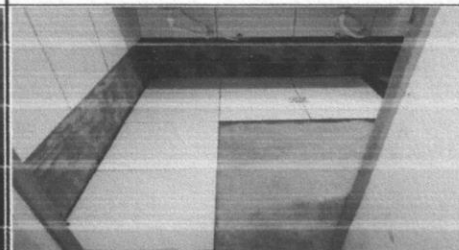

Revestimento cerâmico para piso ou parede, 50 x 50 cm. WC MASCULINO

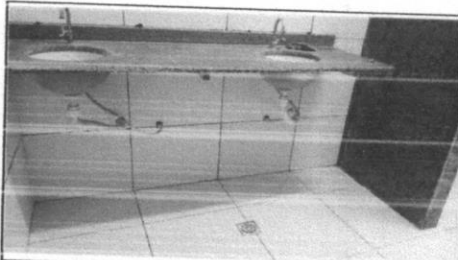

Revestimento cerâmico para piso ou parede, 50 x 50 cm, antiderrapante (porcelanato) WC MASCULINO

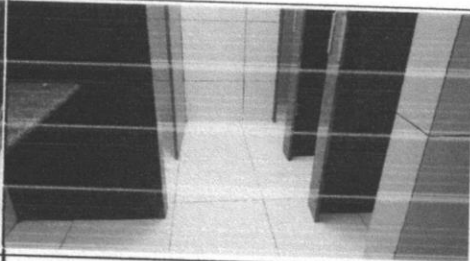

Revestimento cerâmico para piso ou parede, 50 x 50 cm, antiderrapante (porcelanato) WC MASCULINO



Demolição de revestimento cerâmico, de forma manual, sem reaproveitamento. af_09/2023. WC FEMININO



Demolição de revestimento cerâmico, de forma manual, sem reaproveitamento. af_09/2023. WC FEMININO



Demolição de revestimento cerâmico, de forma manual, sem reaproveitamento. af_09/2023. WC FEMININO



Demolição de revestimento cerâmico, de forma manual, sem reaproveitamento. af_09/2023. WC FEMININO

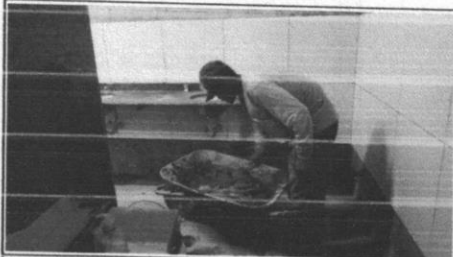

Revestimento cerâmico para piso ou parede, 50 x 50 cm, antiderrapante (porcelanato)WC FEMININO

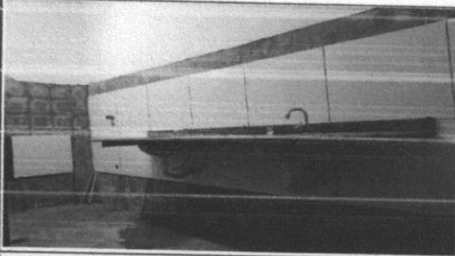

Revestimento cerâmico para piso ou parede, 50 x 50 cm, antiderrapante (porcelanato)WC FEMININO

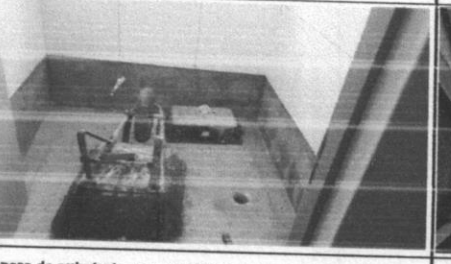
	
Revestimento cerâmico para piso ou parede, 50 x 50 cm, antiderrapante (porcelanato)WC FEMININO	Revestimento cerâmico para piso ou parede, 50 x 50 cm, antiderrapante (porcelanato)WC FEMININO
	
Revestimento cerâmico para piso ou parede, 50 x 50 cm, antiderrapante (porcelanato)WC FEMININO	Revestimento cerâmico para piso ou parede, 50 x 50 cm, antiderrapante (porcelanato)WC FEMININO
	
Revestimento cerâmico para piso ou parede, 50 x 50 cm, antiderrapante (porcelanato) WC FEMININO	Revestimento cerâmico para piso ou parede, 50 x 50 cm, antiderrapante (porcelanato) WC FEMININO
	
Demolição de revestimento cerâmico, de forma manual, sem reaproveitamento. af_09/2023. WC PNE	Demolição de revestimento cerâmico, de forma manual, sem reaproveitamento. af_09/2023. WC PNE
	
Preparo de substrato por escarificação mecânica com disco de desbaste, até 0,5cm de profundidade	Revestimento cerâmico para piso ou parede, 50 x 50 cm, antiderrapante (porcelanato) WC pne

ALISSON SANTOS Assinado de forma digital
por ALISSON SANTOS
LIMA:002186245
14 Dados: 2024.02.21 16:09:47
-03'00'

(Assinatura do Representante Legal da Empresa ou Eng^o Responsável)