



ESTADO DE SERGIPE
CÂMARA DE SOCORRO
Processo de Pagamento Orçamentário

MARÇO/2023

Processo Pagamento: 308

Fonte: 15000000 - Recursos não Vinculados de Impostos

Data: 08/03/2023

FORNECEDOR

Nome: VERDE PLANEJAMENTOS E SERVICOS LTDA CNPJ/CPF: 11460798000170
Endereço: R DA ESTACAO Compl:
Bairro: CAIDADE BAIXA Cidade: São Cristóvão UF: SE
E-mail: contato@verdeprojetos.com.br Telefone: (79)99465-2137 RG:

DADOS BANCÁRIOS

Banco: Agência: Operação: Conta:

CLASSIFICAÇÃO

Unidade Orçamentária: 05004 CAMARA MUNICIPAL DE NOSSA SENHORA DO SOCORRO
Função: 01 Legislativa
SubFunção: 122 Administração Geral
Programa: 0021 ADMINISTRAÇÃO GERAL
Ação: 1023 REFORMA DO RRÉDIO DA CÂMARA
Natureza Despesa: 44905100 Obras e Instalações
SubElemento: 44905103 Obras E/ou Edificações Para Uso Comum do Povo
Centro Custo: 15000000 Recursos não Vinculados de Impostos

Licitação: Nº 02/2022 - Tomada Preços, Art 22 inciso II da Lei 8.666/93

EMPENHO	EMISSÃO	SALDO ANTERIOR	VALOR	SALDO ATUAL
49	30/01/2023	23.033,17	13.943,38	9.089,79

HISTÓRICO DO EMPENHO

VALOR CORRESPONDENTE A SERVIÇOS A SEREM PRESTADOS PARA A EXECUÇÃO DA CONTRATAÇÃO DE EMPRESA DE ENGENHARIA PARA EXECUÇÃO DOS SERVIÇOS DE ADEQUAÇÃO DE ANTESSALA DO GABINETE DO PRESIDENTE, SALA DA DIRETORIA GERAL, SALA DO GABINETE DO PRESIDENTE COM OS SEGUINTE SERVIÇOS: REVESTIMENTO, ELEVÇÃO, PINTURA NAS SALAS, ESTRUTURAÇÃO DO ELEVADO E AQUISIÇÃO DE ELEVADOR PARA O PRÉDIO DA CÂMARA MUNICIPAL DE NOSSA SENHORA DO SOCORRO, ESTADO DE SERGIPE, CONFORME PROJETO BASICO E ESPECIFICAÇÕES CONSTANTES DA TOMADA DE PREÇO 02/2022 DO CONTRATO Nº 37/2022 COM VIGENCIA DE 02(DOIS) MESES A CONTAR A APARTIR DA DATA DA ASSINATURA DO CONTRATO, SENDO O PRAZO DE EXECUÇÃO DE 02(DOIS) MESES CONSECUTIVOS CONTADOS A PARTIR DA EMISSÃO E DO CONSEQUENTE RECEBIMENTO DA ORDEM DE SERVIÇO, QUE FOI EXCEPCIONALMENTE, PRORROGADO DE ACORDO COM O ART. 57, PARAGRAFO 1º DA LEI Nº 8666/93, SENDO EMPENHADO O RESTANTE DO SALDO CONTRATADO PARA O EXERCIO FINANCEIRO DE 2023, CONFORME CONTRATO CONTRATO FIRMADO.

HISTÓRICO DO PAGAMENTO

VALOR CORRESPONDENTE A SERVIÇOS PRESTADOS PARA A EXECUÇÃO DA CONTRATAÇÃO DE EMPRESA DE ENGENHARIA PARA EXECUÇÃO DOS SERVIÇOS DE ADEQUAÇÃO DE ANTESSALA DO GABINETE DO PRESIDENTE, SALA DA DIRETORIA GERAL, SALA DO GABINETE DO PRESIDENTE COM OS SEGUINTE SERVIÇOS: REVESTIMENTO, ELEVÇÃO, PINTURA NAS SALAS, ESTRUTURAÇÃO DO ELEVADO E AQUISIÇÃO DE ELEVADOR PARA O PRÉDIO DA CÂMARA MUNICIPAL DE NOSSA SENHORA DO SOCORRO, ESTADO DE SERGIPE, CONFORME PROJETO BASICO E ESPECIFICAÇÕES CONSTANTES DA TOMADA DE PREÇO 02/2022 DO CONTRATO Nº 37/2022 COM VIGENCIA DE 02(DOIS) MESES A CONTAR A APARTIR DA DATA DA ASSINATURA DO CONTRATO, SENDO O PRAZO DE EXECUÇÃO DE 02(DOIS) MESES CONSECUTIVOS CONTADOS A PARTIR DA EMISSÃO E DO CONSEQUENTE RECEBIMENTO DA ORDEM DE SERVIÇO, QUE FOI EXCEPCIONALMENTE, PRORROGADO DE ACORDO COM O ART. 57, PARAGRAFO 1º DA LEI Nº 8666/93, SENDO EMPENHADO O RESTANTE DO CONTRATADO PARA O EXERCIO FINANCEIRO DE 2023, CONFORME CONTRATO CONTRATO FIRMADO CONF NF 084.

Retenções(Nº - Data)

289 - 08/03/2023 Valor 13.943,38

Retenção

21821010801-IMPOSTO SOBRE SERVIÇOS - ISS Valor 2.253,30

TREZE MIL E NOVECENTOS E QUARENTA E TRÊS REAIS E TRINTA E OITO CENTAVOS

Total Retido:	2.253,30
Total Líquido:	11.690,08



ESTADO DE SERGIPE
CÂMARA DE SOCORRO
Processo de Pagamento Orçamentário

Data: 08/03/2023

Conta: 4500350 - CONTA MOVIMENTO

MARÇO/2023

Autorização de Débito: 030802

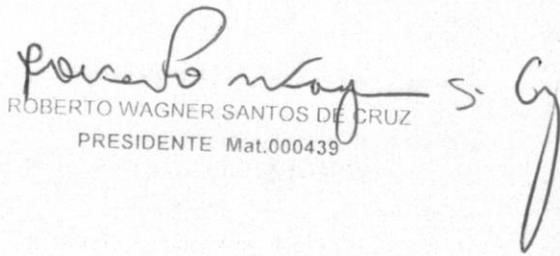
ROBERTO WAGNER SANTOS DE CRUZ
PRESIDENTE Mat.000439

DAMIAO TELES DE MENESES JUNIOR
COORDENADOR FINANCEIRO E
PATRIMONIO Mat.000481

Autorizo o pagamento deste processo

O processo foi pago conforme autorização



ESTADO DE SERGIPE
CÂMARA DE SOCORRO
 Processo de Pagamento Extra

Processo Pagamento: 36

MARÇO/2023

FORNECEDOR

Nome: VERDE PLANEJAMENTOS E SERVICOS LTDA
 Endereço: R DA ESTACAO
 Bairro: CAIDADE BAIXA

Compl:
 Cidade: São Cristóvão

CNPJ/CPF: 11.460.798/0001-70

UF: SE

HISTÓRICO

PAGAMENTO DA NOTA FISCAL DE Nº 000084.

Conta	Fonte de Recurso	Retenções	Valor	OB/Nº Documento/Conta
213110101 - Fornecedores Não Parcelados a Pagar	15000000 - Recursos não Vinculados de Impostos		31.122,58	030802 - 4500350 - CONTA MOVIMENTO
TRINTA E UM MIL E CENTO E VINTE E DOIS REAIS E CINQUENTA E OITO CENTAVOS				31,122,58

Total Retido:	0,00
Total Liquido:	31.122,58

Data: 08/03/2023

Autorizo o pagamento deste processo

O processo foi pago conforme autorização

Roberto Wagner Santos de Cruz
 ROBERTO WAGNER SANTOS DE CRUZ
 PRESIDENTE Mat.000439

Damiao Teles de Menezes Junior
 DAMIAO TELES DE MENEZES JUNIOR
 COORDENADOR FINANCEIRO E
 PATRIMONIO Mat.000481



ESTADO DE SERGIPE
CÂMARA DE SOCORRO
 Nota de Pagamento de Restos a Pagar

Processo Pagamento: 36

MARÇO/2023

Fonte: Recursos não Vinculados de Impostos

FORNECEDOR

Nome: VERDE PLANEJAMENTOS E SERVICOS LTDA
 Endereço: R DA ESTACAO
 Bairro: CAIDADE BAIXA
 E-mail: contato@verdeprojetos.com.br

Compl:
 Cidade: São Cristóvão
 Telefone: (79)99465-2137

CNPJ/CPF: 11.460.798/0001-70
 UF: SE
 RG:

DADOS BANCARIOS

Banco: Agência: Operação: Conta:

CLASSIFICAÇÃO DA DOTAÇÃO

Dotação: 1023.44905100.15000000
 Tipo do Empenho: Global

EMPENHO	EMISSÃO	SALDO ANTERIOR	VALOR	SALDO ATUAL
12010023	01/12/2022	31.122,58	31.122,58	0,00

HISTÓRICO

PAGAMENTO DA NOTA FISCAL DE Nº 000084.

Liquidações (N° - Data)	Conta Contábil	Valor
1 - 08/03/2023	213110101 - Fornecedores Não Parcelados a Pagar	31.122,58
Retenções		Valor

TRINTA E UM MIL E CENTO E VINTE E DOIS REAIS E CINQUENTA E OITO CENTAVOS

Total Retido:	0,00
Total Liquido:	31.122,58

Data: 08/03/2023 Conta: 4500350 - CONTA MOVIMENTO

Autorização de Débito: 030802

Autorizo o pagamento deste processo

Roberto Wagner Santos de Cruz
Roberto Wagner Santos de Cruz
 PRESIDENTE

O processo foi pago conforme autorização

Damiao Teles de Menezes Júnior
Damiao Teles de Menezes Júnior
 Coordenador Financeiro e Patrimonial



Emissão de comprovantes

G3370813560788391
08/03/2023 14:03:54

SISBB - SISTEMA DE INFORMACOES BANCO DO BRASIL
08/03/2023 - AUTOATENDIMENTO - 14.03.54
2346902346 SEGUNDA VIA 0005

COMPROVANTE DE TRANSFERENCIA
COMPROVANTE DE

TED - TRANSFERENCIA ELETRONICA DISPONIVEL

CLIENTE: CAMARA MUN N.SRA.SOCORRO

AGENCIA: 2346-9 CONTA: 450.035-0

=====

FINALIDADE: 01 CREDITO EM CONTA

REMETENTE : CAMARA MUN N.SRA.SOCORRO

BANCO: 047 - BCO DO EST. DE SE S.A.

AGENCIA: 0011-6 - SIQUEIRA CAMPOS

CONTA: 103.992-4

FAVORECIDO: VERDE PLANEJAMENTOS E SERVICOS LTDA

CPF/CNPJ: 11.460.798/0001-70

VALOR: R\$ 42.812,66

DEBITO EM: 08/03/2023

=====

DOCUMENTO: 030802

AUTENTICACAO SISBB: 4.712.D13.68D.46F.FF0

Transação efetuada com sucesso por: JE702265 ROBERTO W S CRUZ.



ESTADO DE SERGIPE
CÂMARA DE SOCORRO

Nota de Liquidação de Restos a Pagar e Autorização de Pagamento

Nota de Liquidação: 1

Fonte: 15000000 - Recursos não Vinculados de Impostos

MARÇO/2023

FORNECEDOR		Nome: VERDE PLANEJAMENTOS E SERVICOS LTDA		CNPJ/CPF: 11460798000170	
Endereço: R DA ESTACAO		Compl: São Cristóvão		UF: SE	
Bairro: CAIDADE BAIXA		Cidade: São Cristóvão		RG:	
E-mail: contato@verdeprojetos.com.br		Telefone: (79)99465-2137			
DADOS BANCÁRIOS		Banco:		Conta:	
Agência:					
EMPENHO	EMISSÃO	CLASSIFICAÇÃO	VALOR		
12010023	01/12/2022	1023.44905100-15000000	31.122,58		

HISTÓRICO DO RESTOS A PAGAR

VALOR CORRESPONDENTE A SERVIÇOS A SEREM PRESTADOS PARA A EXECUÇÃO DA CONTRATAÇÃO DE EMPRESA DE ENGENHARIA PARA EXECUÇÃO DOS SERVIÇOS DE ADEQUAÇÃO DE ANTESSALA DO GABINETE DO PRESIDENTE, SALA DA DIRETORIA GERAL, SALA DO GABINETE DO PRESIDENTE COM OS SEGUINTES SERVIÇOS: REVESTIMENTO, ELEVÇÃO, PINTURA NAS SALAS, ESTRUTURAÇÃO DO ELEVADO E AQUISIÇÃO DE ELEVADOR PARA O PREDIO DA CÂMARA MUNICIPAL DE NOSSA SENHORA DO SOCORRO, ESTADO DE SERGIPE, CONFORME PROJETO BASICO E ESPECIFICAÇÕES CONSTANTES DA TOMADA DE PREÇO 02/2022 DO CONTRATO Nº 37/2022 COM VIGENCIA DE 02(DOIS) MESES A CONTAR A PARTIR DA DATA DA ASSINATURA DO CONTRATO, SENDO O PRAZO DE EXECUÇÃO DE 02(DOIS) MESES CONSECUTIVOS CONTADOS A PARTIR DA EMISSÃO E DO CONSEQUENTE RECEBIMENTO DA ORDEM DE SERVIÇO, QUE PODERÁ SER, EXCEPCIONALMENTE, PRORROGADO NA OCORRENCIA DE ALGUMAS DAS HIPOTÉSES, DE ACORDO COM O ART. 57, PARÁGRAFO 1º DA LEI Nº 8666/93, SENDO EMPENHADO 25(VINTE E CINCO) POR CENTO DO VALOR DO CONTRATO FIRMADO.

HISTÓRICO DA LIQUIDAÇÃO

VALOR CORRESPONDENTE A SERVIÇOS PRESTADOS PARA A EXECUÇÃO DA CONTRATAÇÃO DE EMPRESA DE ENGENHARIA PARA EXECUÇÃO DOS SERVIÇOS DE ADEQUAÇÃO DE ANTESSALA DO GABINETE DO PRESIDENTE, SALA DA DIRETORIA GERAL, SALA DO GABINETE DO PRESIDENTE COM OS SEGUINTES SERVIÇOS: REVESTIMENTO, ELEVÇÃO, PINTURA NAS SALAS, ESTRUTURAÇÃO DO ELEVADO E AQUISIÇÃO DE ELEVADOR PARA O PREDIO DA CÂMARA MUNICIPAL DE NOSSA SENHORA DO SOCORRO, ESTADO DE SERGIPE, CONFORME PROJETO BASICO E ESPECIFICAÇÕES CONSTANTES DA TOMADA DE PREÇO 02/2022 DO CONTRATO Nº 37/2022 COM VIGENCIA DE 02(DOIS) MESES A CONTAR A PARTIR DA ASSINATURA DO CONTRATO, SENDO O PRAZO DE EXECUÇÃO DE 02(DOIS) MESES CONSECUTIVOS CONTADOS A PARTIR DA EMISSÃO E DO CONSEQUENTE RECEBIMENTO DA ORDEM DE SERVIÇO, QUE PODERÁ SER, EXCEPCIONALMENTE, PRORROGADO NA OCORRENCIA DE ALGUMAS DAS HIPOTÉSES, DE ACORDO COM O ART. 57, PARÁGRAFO 1º DA LEI Nº 8666/93, SENDO EMPENHADO 25(VINTE E CINCO) POR CENTO DO VALOR DO CONTRATO FIRMADO CONF NF 84.

Documento	Nota Fiscal (084 / Série: A / UF: SE / Emissão: 08/03/2023)	Valor	31.122,58
Retenção		Valor	

TRINTA E UM MIL E CENTO E VINTE E DOIS REAIS E CINQUENTA E OITO CENTAVOS

Total Retido:	0,00
Total Liquido:	31.122,58

08/03/2023

DECLARAÇÃO DE LIQUIDAÇÃO

Declaro que a despesa foi liquidada de acordo com os Artigos 62 e 63 da Lei 4.320/64.

Roberto Wagner Santos de Cruz
Roberto Wagner Santos de Cruz
PRESIDENTE

AUTORIZAÇÃO DE PAGAMENTO

Autorizo o pagamento de acordo com o Artigo 64 da Lei 4.320/64

Damião Teles de Menezes Júnior
Damião Teles de Menezes Júnior
Coordenador Financeiro e Patrimônio



MUNICÍPIO DE SÃO CRISTÓVÃO

Secretaria Municipal de Fazenda
Coordenadoria de Fiscalização de Tributos - Rua José de Alencar Cardoso, nº 520 - Centro
- 49.100-000 Telefone: (79) 3261-1482 Ramal 208



NOTA FISCAL DE SERVIÇOS ELETRÔNICA - NFS-e

Emissão (Horário de Brasília)	Período de Competência	Município de Prestação do Serviço
08/03/2023 13:33:13	03/2023	Nossa Senhora do Socorro - SE
Reg. Especial Tributação	Exigibilidade do ISS	
Nenhum	Exigível em Nossa Senhora do Socorro	

PRESTADOR DE SERVIÇOS

Razão Social

VERDE PLANEJAMENTO E SERVICOS LTDA

Nome Fantasia

VS SERVICOS

CPF/CNPJ

11.460.798/0001-70

Inscrição Municipal

54819982

Inscrição Estadual

Simplex Nacional

Não

Email

contato@vsservicos.com

Incentivador Cultural

Não

Fone/Fax

(79) 99838-8918

Endereço

RUA DA ESTAÇÃO, 228 CIDADE BAIXA, Centro - CEP: 49100-000 - São Cristóvão - SE

TOMADOR DE SERVIÇOS

Nome/Razão Social

CAMARA MUNICIAPAL DE NOSSA SENHORA DO SOCORRO

CPF/CNPJ

13.911.375/0001-55

Inscrição Municipal

Inscrição Estadual

Fone/Fax

(79) 3085-5558

E-mail

institucionalcmsocorro@hotmail.com

Endereço

PRACA GETULIO VARGAS, 16, CENTRO - CEP: 49160-000 - Nossa Senhora do Socorro - SE

SERVIÇO PRESTADO

0702 - Execução, por administração, empreitada ou subempreitada, de obras de construção civil, hidráulica ou elétrica e de outras obras semelhantes, inclusive sondagem, perfuração de poços, escavação, drenagem e irrigação, terraplanagem, pavimentação, concretagem e a instalação e montagem de produtos, peças e equipamentos (exceto o fornecimento de mercadorias produzidas pelo prestador de serviços fora do local da prestação dos serviços, que fica sujeito ao ICMS). CNAE: 4120400

DESCRIÇÃO DOS SERVIÇOS

EXECUÇÃO DOS SERVIÇOS DE ADEQUAÇÃO DA ANTESSALA DO GABINETE DO PRESIDENTE, SALA DA DIRETORIA GERAL E SALA DO GABINETE DO PRESIDENTE CONFORME CONTRATO 037/2022.

Declaro que {

- O material Foi fornecido
- A Obra Foi Executada
- O Serviço Foi Prestado

EM, 08/03/23

Damião Teles de Menezes Júnior
Coordenador Financeiro e Patrimonial

RETENÇÕES FEDERAIS

PIS (R\$)	COFINS (R\$)	INSS (R\$)	IR (R\$)	CSLL (R\$)	Outras Retenções (R\$)
0,00	0,00	0,00	0,00	0,00	0,00

VALORES

Valor dos Serviços (R\$)	Deduções (R\$)	Desconto Incondicionado (R\$)	Base de Cálculo (R\$)	Alíquota (%)
45.065,96	0,00	0,00	45.065,96	5,00
ISS (R\$)	ISS Retido (R\$)	Desconto Condicionado (R\$)	Valor Líquido (R\$)	Valor Total da Nota (R\$)
*****	2.253,30	0,00	42.812,66	45.065,96

OUTRAS INFORMAÇÕES

Esta NFS-e é autodeclaratória.
O valor do ISSQN desta NFS-e foi retido pelo Tomador do Serviço.
Substitui nota 202300000000083 de 07/03/2023

Visualizado em: 08/03/2023 13:33:14
Para validação desta NFS-e acesse: <http://saocristovao.se.webiss.com.br/externo/nfse/validar>
Esta NFS-e foi emitida com respaldo no Decreto nº 416 de 29 de dezembro de 2014.



À
CAMARA MUNICIPAL DE NOSSA SENHORA DO SOCORRO
Praça Getúlio Vargas, 16, Centro, 49.160-000

Ref.: Faturamento Contrato 037/2022/CMNSS.

A VERDE PLANEJAMENTOS E SERVIÇOS LTDA, vem apresentar fatura 01 do contrato nº 037/2022/CMNSS referente ao período de 23/01/2023 – 01/03/2023 conforme descrito abaixo.

BANCO DO ESTADO DE SERGIPE – BANESE

AG 011 OP: 003 C/C 103992-4

Segue relação de documentos abaixo:

- Boletim de Medição 002
- Relatório Fográfico;
- Nota Fiscal 202300000000083
- Ranfs 202300000000083
- Gfip 01/2023;
- Folha de Pagto 01/2023;
- CND FGTS;
- CND ISS;
- CND SEFAZ;
- CNDT;
- CND SRF.

Sem mais e contando com vossa atenção.

Recibo em:

Por:

ITEM	DESCRIÇÃO DO ITEM	UNID	QUANTIDADES				VALORES				Do Período até o Período						
			Contratada	Acumulada a Anterior	Do Período	Acumulada até o Período	Saldo	PREÇO UNIT	Contratada	Acumulada Anterior		Do Período	Acumulada até o Período	Saldo			
3.3.	Porta em madeira compensada (canaleta), lisa, semi-oca, 0.80 x 2.10 m, revestida c/ fôrmica, inclusive batentes e ferragens	und	3,00		2,000	2,00	1,00	R\$	1.378,57	R\$	4.135,71	-	R\$	2.757,14	R\$	1.378,57	67%

Alisson Santos Lima
Alisson Santos Lima
Eng. Civil
CREA 2707788910

ITEM	DESCRIÇÃO DO ITEM	UNID	QUANTIDADES					VALORES					(% MEDIDO)				
			Contratada	Acumulada a Anterior	Do Período	Acumulada até o Período	Saldo	PREÇO UNIT	Contratada	Acumulada Anterior	Do Período	Acumulada até o Período	Saldo	Do Período	até o Período		
4	INSTALAÇÕES																
4.1.	Ponto de luz em teto ou parede, com eletroduto de pvc flexível sanfonado aparente Ø 3/4"	und	17,00	8,00	9,000	17,00	-	R\$ 256,66	R\$ 4.363,22	R\$ 2.309,94	R\$ 2.309,94	R\$ 4.363,22	R\$ 1.778,42	R\$ 15.807,44	R\$ 1.778,42	42%	90%
4.2.	Ponto de interruptor 03 seções embutido, com eletroduto de pvc flexível sanfonado Ø 3/4"	pt	1,00	1,00		1,00	-	R\$ 217,54	R\$ 217,54	-	R\$ 217,54	R\$ 217,54	-	R\$ 217,54	-	0%	100%
4.3.	Ponto de interruptor 01 seção (1 s) embutido com eletroduto de pvc flexível sanfonado Ø 3/4"	pt	2,00	2,00		2,00	-	R\$ 218,03	R\$ 436,06	-	R\$ 436,06	R\$ 436,06	-	R\$ 436,06	-	0%	100%
4.4.	Ponto de tomada 3p para ar condicionado até 3000 va, com eletroduto de pvc rígido embutido Ø 3/4", incluindo conjunto astop/30a-220v, inclusive aterramento	pt	3,00	3,00		3,00	-	R\$ 362,72	R\$ 1.088,16	-	R\$ 1.088,16	R\$ 1.088,16	-	R\$ 1.088,16	-	0%	100%
4.5.	Ponto de tomada 2p+t, ABNT, 10 A, de uso geral, em pisos, com eletroduto de pvc rígido embutido, inclusive aterramento	pt	2,00	2,00		2,00	-	R\$ 358,47	R\$ 716,94	-	R\$ 716,94	R\$ 716,94	-	R\$ 716,94	-	0%	100%
4.6.	Ponto de tomada 2p+t, ABNT, de embutir, 10 A, com eletroduto de pvc flexível sanfonado embutido Ø 3/4", fio rígido 2,5mm² (fio 12), inclusive placa em pvc e aterramento	pt	12,00	12,00		12,00	-	R\$ 241,49	R\$ 2.897,88	-	R\$ 2.897,88	R\$ 2.897,88	-	R\$ 2.897,88	-	0%	100%
4.7.	Ponto de tomada 2p+t, ABNT, de embutir, 10 A, com eletroduto de pvc flexível sanfonado embutido Ø 3/4", fio rígido 4,0mm² (fio 10), inclusive placa em pvc e aterramento	pt	2,00	2,00		2,00	-	R\$ 276,98	R\$ 553,96	-	R\$ 553,96	R\$ 553,96	-	R\$ 553,96	-	0%	100%
4.8.	Luminária de embutir, quadrada, linha laini, ref. RE 1126 da Revoluz ou similar	und	10,00		10,000		-	R\$ 86,30	R\$ 863,00	-	R\$ 863,00	R\$ 863,00	-	R\$ 863,00	-	100%	100%
4.9.	Luminária de embutir Lar T8 Led com refletor com aletas, 2x18w da Aladin FE 209/232 Al ou similar com lâmpadas e reator bivolt	und	20,00		20,000		-	R\$ 205,22	R\$ 4.104,40	-	R\$ 4.104,40	R\$ 4.104,40	-	R\$ 4.104,40	-	100%	100%
4.10.	Fechadura para porta externa, linha Colonial, ref.803-04 EZL, marca Stam ou similar	und	1,00		1,000		-	R\$ 162,00	R\$ 162,00	-	R\$ 162,00	R\$ 162,00	-	R\$ 162,00	-	100%	100%
4.11.	Instalação de Ar condicionado split (evaporadora e condensadora), hi-wall (parede), até 9000 btu/h	und	1,00				1,00	R\$ 414,02	R\$ 414,02	-	R\$ 414,02	-	R\$ 414,02	-	R\$ 414,02	0%	0%
4.12.	Instalação de Ar condicionado split (evaporadora e condensadora), hi-wall (parede), de 12000 btu/h até 18000 btu/h	und	3,00				3,00	R\$ 454,80	R\$ 1.364,40	-	R\$ 1.364,40	-	R\$ 1.364,40	-	R\$ 1.364,40	0%	0%
4.13.	Ponto de esgoto com tubo de pvc rígido soldável de Ø 40 mm (lavatórios, mictórios, ralos sifonados, etc...)	und	4,00	4,00		4,00	-	R\$ 96,07	R\$ 384,28	-	R\$ 384,28	R\$ 384,28	-	R\$ 384,28	-	0%	100%
5	TETO								R\$ 4.894,40	R\$ 4.894,40	R\$ 4.894,40	R\$ 4.894,40	R\$ 4.894,40	R\$ 4.894,40	R\$ 4.894,40	100%	100%
5.1.	Forro de gesso acartonado, em placas 1250 x 600mm e perfis T, acabamento em filme PVC, marca MOD-LINE, modelo Linho ou similar, instalado	m²	46,00		46,000	46,00	-	R\$ 106,40	R\$ 4.894,40	-	R\$ 4.894,40	R\$ 4.894,40	-	R\$ 4.894,40	-	100%	100%

Alisson Santos Lima
 Eng. Civil
 CREA 2707788910
Alisson Santos Lima

ITEM	DESCRIÇÃO DO ITEM	UNID	QUANTIDADES					VALORES					(% MEDIDO)		
			Contratada	Acumulada a Anterior	Do Período	Acumulada até o Período	Saldo	PREÇO UNIT	Contratada	Acumulada Anterior	Do Período	Acumulada até o Período	Saldo	Do Período	até o Período
9.	INSTALAÇÕES ELÉTRICAS														
9.1.	Cabo de cobre flexível isolado, seção 2,5mm², 450/750v/70°C	m	38,25	25,00	13,250	38,25	-	R\$ 8,40	R\$ 1.289,27	R\$ 744,75	R\$ 544,52	R\$ 1.289,27	R\$ -	42%	100%
9.2.	Cabo de cobre flexível isolado, seção 4mm², 450/750v/70°C	m	38,25	25,00	13,250	38,25	-	R\$ 10,99	R\$ 405,07	R\$ 284,75	R\$ 140,32	R\$ 405,07	R\$ -	35%	100%
9.3.	Eletroduto de pvc rígido roscável, diâm = 32mm (1")	m	13,50	13,50		13,50	-	R\$ 20,00	R\$ 270,00	R\$ 270,00	R\$ -	R\$ 270,00	R\$ -	0%	100%
9.4.	Disjuntor termomagnético tripolar 25 A, padrão NEMA (Americano - linha preta)	un	1,00		1,000	1,00	-	R\$ 85,23	R\$ 85,23	R\$ -	R\$ 85,23	R\$ 85,23	R\$ -	100%	100%
9.5.	Disjuntor termomagnético monopolar 20 A, padrão DIN (Europeu - linha branca), curva C, corrente 5KA	un	2,00		2,000	2,00	-	R\$ 24,35	R\$ 48,70	R\$ -	R\$ 48,70	R\$ 48,70	R\$ -	100%	100%
9.6.	Quadro de distribuição de embutir, em chapa de aço, para até 08 disjuntores, com barramento, padrão DIN, exclusive disjuntores	un	1,00		1,000	1,00	-	R\$ 158,97	R\$ 158,97	R\$ -	R\$ 158,97	R\$ 158,97	R\$ -	100%	100%
10	ELEVADOR								R\$ 49.447,26	R\$ 32.635,19	R\$ 16.812,07	R\$ 49.447,26	R\$ -	34%	100%
10.1	Compra, fornecimento e instalação de plataforma elevatória PNE sem casa de máquinas, Capacidade: 275Kg, Velocidade: 6 m/min ou 0,10 m/seg, Número de entradas na cabina: - 01 entrada, Número de paradas: 02 paradas unilaterais, Portas de pavimento: Com	und	1,00	0,66	0,340	1,00	-	R\$ 49.447,26	R\$ 49.447,26	R\$ 32.635,19	R\$ 16.812,07	R\$ 49.447,26	R\$ -	34%	100%

TOTAL DA MEDIÇÃO

R\$ 124.490,33 R\$ 70.334,59 R\$ 45.065,96 R\$ 115.400,55 R\$ 9.089,79 R\$ 93%

VALOR POR EXTENSO R\$ SETENTA MIL TREZENTOS E TRINTA E QUATRO REAIS E CINQUENTA E NOVE CENTAVOS

ATESTAMOS QUE OS SERVIÇOS CONSTANTES NESTE BI FORAM RECEBIDOS POR NÓS EM PERFEITA ORDEM.

APROVADO PARA PAGAMENTO
DATA:

Alisson Santos Lima
RESPONSÁVEL TÉCNICO DA FIRMA

Alisson Santos Lima
Eng. Civil
CREA 2707780010

RELATÓRIO FOTOGRÁFICO

NÚMERO:	TP 02/2022	DATA DE EMISSÃO:	28/11/2022
UNIDADE:	SERVIÇOS DE ENGENHARIA PARA EXECUÇÃO DOS SERVIÇOS DE ADEQUAÇÃO DA ANTESSALA DO GABINETE DO PRESIDENTE, SALA DA DIRETORIA GERAL E SALA DO GABINETE DO PRESIDENTE.	MUNICÍPIO:	NOSSA SENHORA DO SOCORRO

EMPRESA EXECUTORA / CRONOGRAMA			
EMPRESA:	VERDE PLANEJAMENTOS E SERVIÇOS LTDA - EPP	DATA DE INÍCIO:	28/11/2022
		DATA DE TÉRMINO:	28/1/2023

FOTOGRAFIAS

LOCAL/CÔMODO:	SERVIÇOS PRELIMINARES		
			

Enchimento de rasgos em alvenaria e concreto para tubulação diâmetro 1 1/4" a 2"

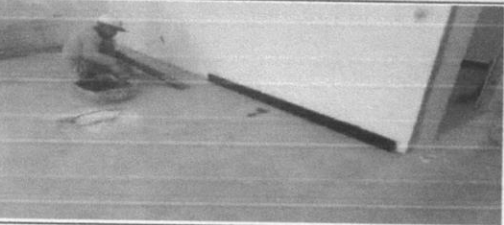
LOCAL/CÔMODO:	REVESTIMENTOS		
			

Rodapé em granito, altura 10 cm. af_09/2020

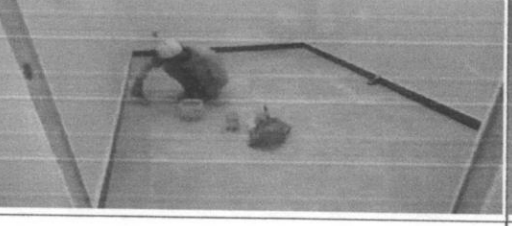
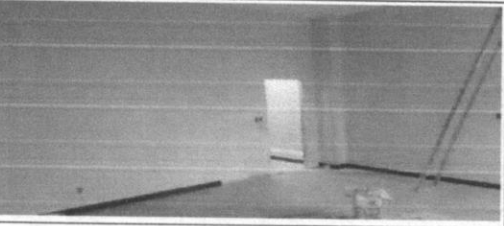
			
---	--	--	--

Rodapé em granito, altura 10 cm. af_09/2020

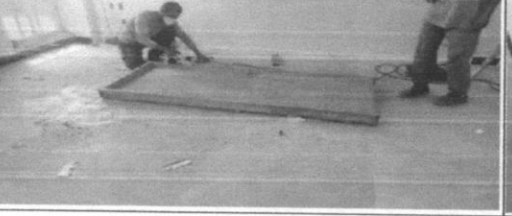
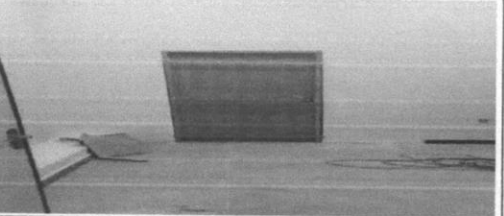
LOCAL/CÔMODO:	ELEVAÇÃO		
			

Porta em madeira compensada (canela), lisa, semi-ôca, 0,80 x 2,10 m, revestida c/ôrmica, inclusive batentes e ferragens

Alisson Santos Lima
Alisson Santos Lima
 Eng. Civil
 CREA 2707780910

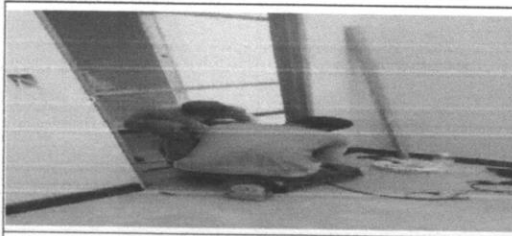

Porta em madeira compensada (canela), lisa, semi-ôca, 0,80 x 2,10 m, revestida c/ôrmica, inclusive batentes e ferragens

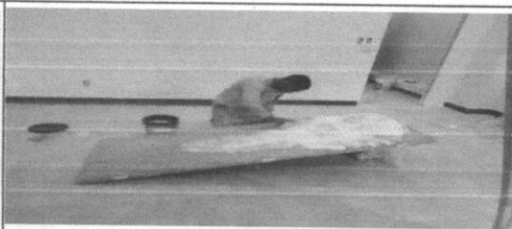

Porta em madeira compensada (canela), lisa, semi-ôca, 0,80 x 2,10 m, revestida c/ôrmica, inclusive batentes e ferragens

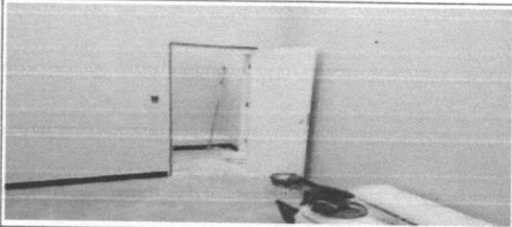

Porta em madeira compensada (canela), lisa, semi-ôca, 0,80 x 2,10 m, revestida c/ôrmica, inclusive batentes e ferragens

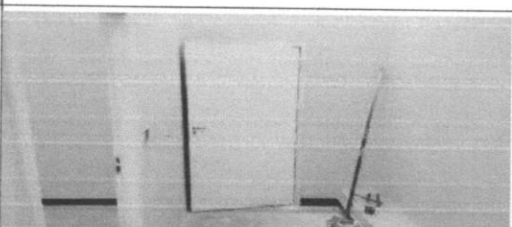

Porta em madeira compensada (canela), lisa, semi-ôca, 0,80 x 2,10 m, revestida c/ôrmica, inclusive batentes e ferragens

LOCAL/CÔMODO: INSTALAÇÕES ELÉTRICAS

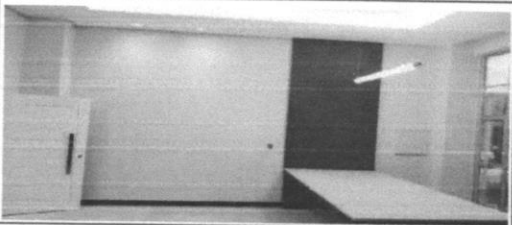

Ponto de luz em teto ou parede, com eletroduto de pvc flexível sanfonado aparente Ø 3/4"

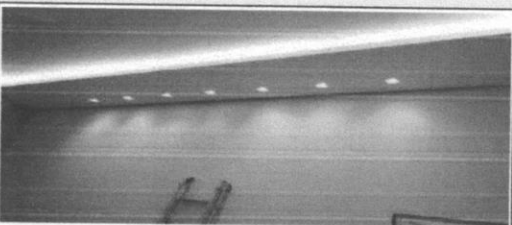

Ponto de luz em teto ou parede, com eletroduto de pvc flexível sanfonado aparente Ø 3/4"

LOCAL/CÔMODO: TETO

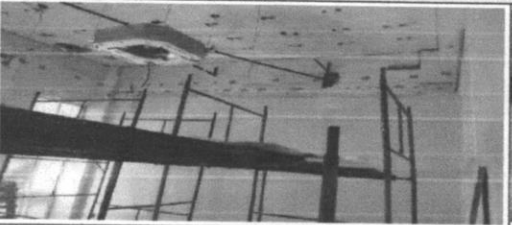

Forro de gesso acartonado

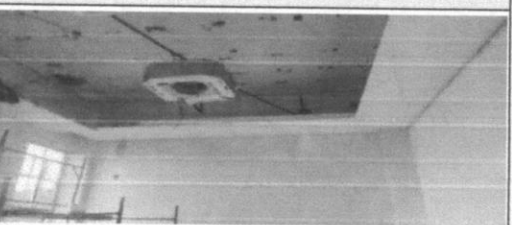

Forro de gesso acartonado



Forro de gesso acartonado

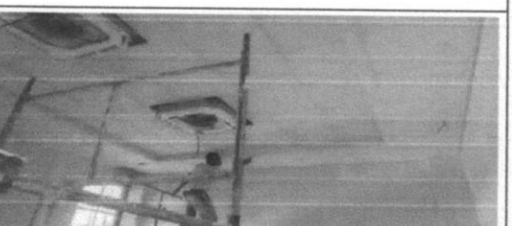

Forro de gesso acartonado





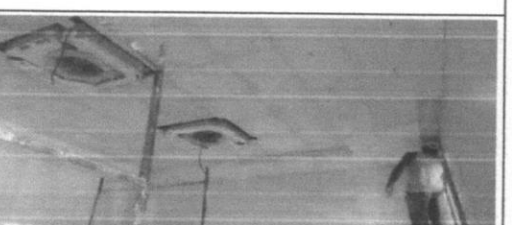



Forro de gesso acartonado

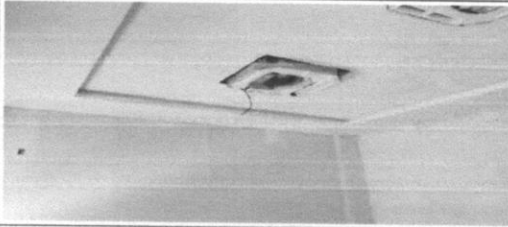

Forro de gesso acartonado

Alisson Santos Lima
ENG. CIVIL
CREA 2707788910

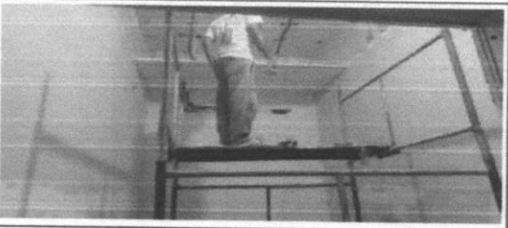
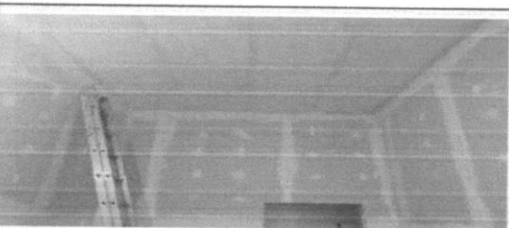
Alisson Santos Lima

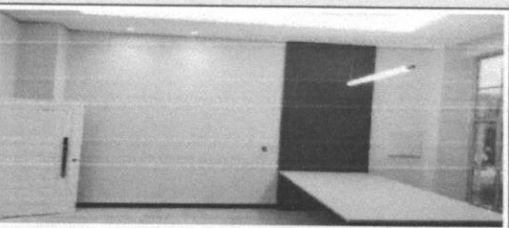
			
Forro de gesso acartonado		Forro de gesso acartonado	
			
Forro de gesso acartonado		Forro de gesso acartonado	
			
Forro de gesso acartonado		Forro de gesso acartonado	
LOCAL	CÔMODO	PINTURA	
			
Pintura de acabamento com aplicação de 02 demãos de tinta PVA latex para interiores		Pintura de acabamento com aplicação de 02 demãos de tinta PVA latex para interiores	

Alisson Santos Lima
 Eng. Civil
 CREA 2707786910



Pintura de acabamento com aplicação de 02 demãos de tinta PVA latex para interiores

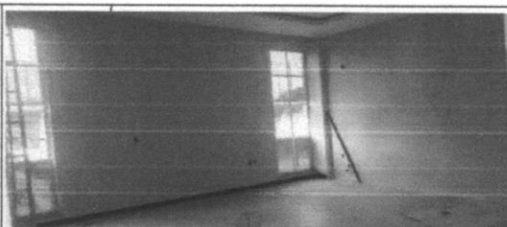

Pintura de acabamento com aplicação de 02 demãos de tinta PVA latex para interiores



Pintura para interiores, sobre paredes ou tetos, com lixamento, aplicação de 01 demão de líquido selador acrílico, 01 demão de textura acrílica branca e 02 demãos de tinta pva latex convencional para interiores

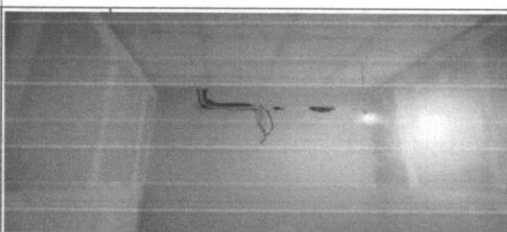

Pintura para interiores, sobre paredes ou tetos, com lixamento, aplicação de 01 demão de líquido selador acrílico, 01 demão de textura acrílica branca e 02 demãos de tinta pva latex convencional para interiores

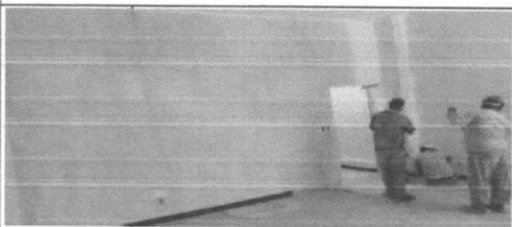

Pintura para interiores, sobre paredes ou tetos, com lixamento, aplicação de 01 demão de líquido selador acrílico, 01 demão de textura acrílica branca e 02 demãos de tinta pva latex convencional para interiores

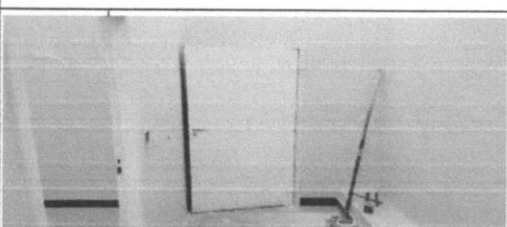

Pintura para interiores, sobre paredes ou tetos, com lixamento, aplicação de 01 demão de líquido selador acrílico, 01 demão de textura acrílica branca e 02 demãos de tinta pva latex convencional para interiores



Pintura para interiores, sobre paredes ou tetos, com lixamento, aplicação de 01 demão de líquido selador acrílico, 01 demão de textura acrílica branca e 02 demãos de tinta pva latex convencional para interiores

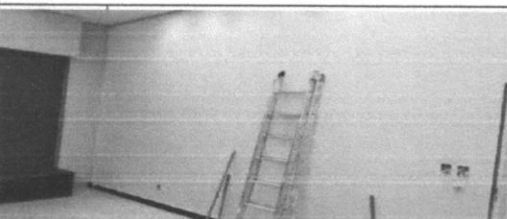

Pintura para interiores, sobre paredes ou tetos, com lixamento, aplicação de 01 demão de líquido selador acrílico, 01 demão de textura acrílica branca e 02 demãos de tinta pva latex convencional para interiores



Pintura para interiores, sobre paredes ou tetos, com lixamento, aplicação de 01 demão de líquido selador acrílico, 01 demão de textura acrílica branca e 02 demãos de tinta pva latex convencional para interiores

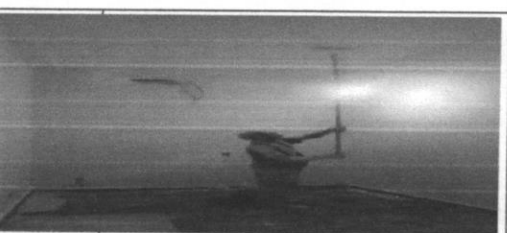

Pintura para interiores, sobre paredes ou tetos, com lixamento, aplicação de 01 demão de líquido selador acrílico, 01 demão de textura acrílica branca e 02 demãos de tinta pva latex convencional para interiores



Pintura para interiores, sobre paredes ou tetos, com lixamento, aplicação de 01 demão de líquido selador acrílico, 01 demão de textura acrílica branca e 02 demãos de tinta pva latex convencional para interiores



Pintura para interiores, sobre paredes ou tetos, com lixamento, aplicação de 01 demão de líquido selador acrílico, 01 demão de textura acrílica branca e 02 demãos de tinta pva latex convencional para interiores

Alisson Santos Lima
Eng. Civil
CREA 2707780910

Alisson Santos Lima

LOCAL/CÔMODO:	ESTRUTURAÇÃO DO ELEVADOR	
Concreto magro para lastro, traço 1:4,5:4,5	Concreto magro para lastro, traço 1:4,5:4,5	
Concreto Armado fck=21,0MPa	Concreto Armado fck=21,0MPa	
Alvenaria bloco concreto vedação 9x19x39cm	Alvenaria bloco concreto vedação 9x19x39cm	
Alvenaria bloco concreto vedação 9x19x39cm	Alvenaria bloco concreto vedação 9x19x39cm	
Reboco ou emboço interno, de parede	Reboco ou emboço interno, de parede	
LOCAL/CÔMODO:	ESTRUTURAÇÃO DO ELEVADOR	
Compra, fornecimento e instalação de plataforma elevatória PNE	Compra, fornecimento e instalação de plataforma elevatória PNE	

Alisson Santos Lima
 ENG. CIVIL
 CREA 2707788910

Alisson Santos Lima



MUNICÍPIO DE SÃO CRISTÓVÃO

Secretaria Municipal de Fazenda

Coordenadoria de Fiscalização de Tributos - Rua José de Alencar Cardoso, nº 520 - Centro - 49.100-000 Telefone: (79) 3261-1482 Ramal 208



NOTA FISCAL DE SERVIÇOS ELETRÔNICA - NFS-e

Emissão (Horário de Brasília) 07/03/2023 11:00:03
 Período de Competência 03/2023
 Município de Prestação do Serviço Nossa Senhora do Socorro - SE
 Reg. Especial Tributação Nenhum
 Exigibilidade do ISS Exigível em Nossa Senhora do Socorro

PRESTADOR DE SERVIÇOS

Razão Social

VERDE PLANEJAMENTO E SERVICOS LTDA

Nome Fantasia

VS SERVICOS

Email

contato@vsservicos.com

CPF/CNPJ 11.460.798/0001-70
 Inscrição Municipal 54819982
 Inscrição Estadual
 Simples Nacional Não
 Incentivador Cultural Não
 Fone/Fax (79) 99838-8918

Endereço: **SALA DA ESTAÇÃO, 228 CIDADE BAIXA, Centro - CEP: 49100-000 - São Cristóvão - SE**

TOMADOR DE SERVIÇOS

Nome/Razão Social

CAMARA MUNICIAPAL DE NOSSA SENHORA DO SOCORRO

CPF/CNPJ 13.911.375/0001-55
 Inscrição Municipal
 Inscrição Estadual
 Fone/Fax (79) 3085-5558
 E-mail institucionalcmsocorro@hotmail.com

Endereço: **PRACA GETULIO VARGAS, 16 , CENTRO - CEP: 49160-000 - Nossa Senhora do Socorro - SE**

SERVIÇO PRESTADO

0702 - Execução, por administração, empreitada ou subempreitada, de obras de construção civil, hidráulica ou elétrica e de outras obras semelhantes, inclusive sondagem, perfuração de poços, escavação, drenagem e irrigação, terraplanagem, pavimentação, concretagem e a instalação e montagem de produtos, peças e equipamentos (exceto o fornecimento de mercadorias produzidas pelo prestador de serviços fora do local da prestação dos serviços, que fica sujeito ao ICMS). CNAE: 4120400

DESCRIÇÃO DOS SERVIÇOS

EXECUÇÃO DOS SERVIÇOS DE ADEQUAÇÃO DA ANTESSALA DO GABINETE DO PRESIDENTE, SALA DA DIRETORIA GERAL E SALA DO GABINETE DO PRESIDENTE CONFORME CONTRATO 037/2022.

Declaro que {
 O material Foi fornecido
 A Obra Foi Executada
 O Serviço Foi Prestado

EM, 07/03/2023

 Damiano Teles de Menezes Júnior
 Coordenador Financeiro e Patrimonial

RETENÇÕES FEDERAIS

PIS (R\$)	COFINS (R\$)	INSS (R\$)	IR (R\$)	CSLL (R\$)	Outras Retenções (R\$)
292,93	1.351,98	0,00	540,79	450,66	0,00

VALORES

Valor dos Serviços (R\$)	Deduções (R\$)	Desconto Incondicionado (R\$)	Base de Cálculo (R\$)	Alíquota (%)
45.065,96	0,00	0,00	45.065,96	5,00
ISS (R\$)	ISS Retido (R\$)	Desconto Condicionado (R\$)	Valor Líquido (R\$)	Valor Total da Nota (R\$)
*****	2.253,30	0,00	40.176,30	45.065,96

OUTRAS INFORMAÇÕES

Esta NFS-e é autodeclaratória.
O valor do ISSQN desta NFS-e foi retido pelo Tomador do Serviço.



NOSSA SENHORA DO SOCORRO

Secretaria Municipal da Fazenda

Prefeitura Municipal de Nossa Senhora do Socorro - Rua Antônio Valadão, s/n, Centro - 49.160-000 - Brasil - Telefone: (79) 2107-7845



Registro Auxiliar de Nota Fiscal de Serviços - RANFS@

Emissão da Nota
07/03/2023

Período de Competência
03/2023

Município de Prestação do Serviço

Nossa Senhora do Socorro
RANFS@ criado em

Reg. Especial Tributação

Exigibilidade do ISS

Microempresário e Empresa de Pequeno Porte (ME EPP)

Exigível em Nossa Senhora do Socorro 07/03/2023

PRESTADOR DE SERVIÇOS

Razão Social

VERDE PLANEJAMENTOS E SERVICOS LTDA

Nome Fantasia

VS SERVICOS

CPF/CNPJ

11.460.798/0001-70

Email

VSPROJETOS.SE@GMAIL.COM

Endereço

ROD JOAO BEBE AGUA, 228, CASA, Rosa Elze - CEP: 49100-000 - São Cristóvão - SE

PRESTADOR DE SERVIÇOS

Razão Social

Camara de Vereadores de Nossa Senhora do Socorro

CPF/CNPJ

13.911.375/0001-55

Endereço

AV 1, 16, CENTRO - CEP: 49160-000 - Nossa Senhora do Socorro - SE

SERVIÇO PRESTADO

0702 - Execução, por administração, empreitada ou subempreitada, de obras de construção civil, hidráulica ou elétrica e de outras obras semelhantes, inclusive sondagem, perfuração de poços, escavação, drenagem e irrigação, terraplanagem, pavimentação, concretagem e a instalação e montagem de produtos, peças e equipamentos (exceto o fornecimento de mercadorias produzidas pelo prestador de serviços fora do local da prestação dos serviços, que fica sujeito ao ICMS). CNAE: 4120400

DESCRIÇÃO DOS SERVIÇOS

EXECUÇÃO DOS SERVIÇOS DE ADEQUAÇÃO DA ANTESSALA DO GABINETE DO PRESIDENTE, SALA DA DIRETORIA GERAL E SALA DO GABINETE DO PRESIDENTE CONFORME CONTRATO 037/2022.

RETENÇÕES FEDERAIS

PIS (R\$)	COFINS (R\$)	INSS (R\$)	IR (R\$)	CSLL (R\$)	Outras Retenções (R\$)
292,93	1.351,98	0,00	540,79	450,66	0,00

VALORES	Valor dos Serviços (R\$)	Deduções (R\$)	Desconto Incondicionado (R\$)	Base de Cálculo (R\$)	Alíquota (%)
	45.065,96	0,00	0,00	45.065,96	5,0000
	ISS (R\$)	ISS Retido (R\$)	Desconto Condicionado (R\$)	Valor Líquido (R\$)	Valor Total da Nota (R\$)
		2.253,30	0,00	40.176,30	45.065,96

OUTRAS INFORMAÇÕES

Contribuinte Optante do Simples Nacional

Imposto retido pelo tomador.

O valor do ISSQN deste RANFS@ foi retido pelo Tomador do Serviço.

Visualizado em: 07/03/2023 11:04:43

Este RANFS@ foi emitido com respaldo no Decreto nº 16736 de 09 de fevereiro de 2018.