



PROCESSO DE PAGAMENTO EXTRA - RESTOS [2022 RP 04290001]

FORNECEDOR

Nome: VERDE PLANEJAMENTO E SERVIÇOS LTDA - EPP

Endereço: 03 DE MARÇO

CNPJ/CPF: 11460798000170

Cidade: Sao Cristovao

Compl: -

UF: SE

CLASSIFICAÇÃO

Programa Trabalho: 051001 - CONSTRUÇÃO E REFORMA DO PRÉDIO DA CÂMARA

Ação: 1001 - CONSTRUÇÃO E REFORMA DO PRÉDIO DA CÂMARA

Natureza Despesa: 449051 - OBRAS E INSTALACOES

Fonte Recurso: 1500.0000 - Recursos não Vinculados de Impostos

LICITAÇÃO: 01 / 2021 - TOMADA PREÇOS, ART.22 INCISO II, LEI 8.666/93

Saldo Anterior	Valor	Saldo Disponível
55.567,50	55.567,50	0,00

CONTRATO: 11 / 2021 - OBRAS

EMPENHO [2022 NE 12170001] de 31/12/2021 Tipo: GLOBAL

LIQUIDAÇÃO [2022 LQ 04190001] de 27/04/2022

HISTÓRICO

PAGAMENTO DA NF 094.

BANCÁRIA

Banco: 001 - BANCO DO BRASIL SA

Conta: 1001833 - 563111-0 CAMARA SOCORRO 13º

Cheque/OB: 552957000981786

///CINQUENTA E CINCO MIL, QUINHENTOS E SESENTA E SETE REAIS, CINQUENTA CENTAVOS///

55.567,50

PAGUE-SE

Autorizo o pagamento deste processo

Data: 29/04/2022

Roberto Wagner Santos da Cruz
ROBERTO WAGNER SANTOS DA CRUZ

PAGO

O processo foi pago conforme autorização

Data: 29/04/2022

Damão Teles de Menezes Júnior
DAMIÃO TELES DE MENESES JÚNIOR



Emissão de comprovantes

FLS _____
Assinatura _____

G3330413468815771
04/08/2022 13:53:30

29/04/2022 - BANCO DO BRASIL - 15:36:09
234602346 SEGUNDA VIA 0009
COMPROVANTE DE TRANSFERENCIA
DE CONTA CORRENTE P/ CONTA CORRENTE

CLIENTE: CAMARA SOCORRO 13
AGENCIA: 2346-9 CONTA: 56.311-0
=====

DATA DA TRANSFERENCIA	29/04/2022
NR. DOCUMENTO	552.957.000.981.786
VALOR TOTAL	53.844,91

***** TRANSFERIDO PARA:
CLIENTE: VERDE P SERVICOS LTDA
AGENCIA: 2957-2 CONTA: 981.786-7
NR. DOCUMENTO 552.346.000.056.311
=====

NR. AUTENTICACAO	0.FD7.986.B4A.689.3A2
------------------	-----------------------

Transação efetuada com sucesso por: JE702266 DAMIAO T MENESES JR.

ATESTO

FLS _____

Assinatura

À Câmara Municipal de Nossa Senhora do Socorro-SE,

Atesto para os devido fins, eu, Igor Leonardo Ribeiro Rodrigues, engenheiro civil, inscrito no CREA-SE 271666869-8, representante legal da ACI ENGENHARIA E SOLUÇÕES LTDA cnpj nº38.293.448/0001-13 fiscal da obra, cujo objeto a recuperação estrutural da Câmara Municipal de Vereadores de Nossa Senhora do Socorro, vem por meio deste, **ATESTAR** o boletim de **medição 02** da empresa VERDE PLANEJAMENTOS E SERVIÇOS LTDA CNPJ nº 11.460.798/0001-70 referente ao contrato nº **011/2021/CMNSS** e Nota Fiscal **20220000000091** e RANFS **20220000000091** no valor de **R\$55.567,50(cinquenta e cinco mil quinhentos e sessenta e sete reais e cinquenta centavos)**, correspondente a **37% do contrato** e no **acumulado 79%**.

Atenciosamente,

Nossa Senhora do Socorro, 29/04/2022

Igor Leonardo Ribeiro Rodrigues

Eng. Civil

Esp. estruturas e fundações de concreto armado

Esp. engenharia diagnóstica

Crea-SE 271666869-8



NOTA DE LIQUIDAÇÃO DE RESTOS À PAGAR [2022 LQ 04190001]

Abril / 2022

FORNECEDOR

Nome: VERDE PLANEJAMENTO E SERVIÇOS LTDA - EPP

Endereço: 03 DE MARÇO

Compl: -

CNPJ/CPF: 11460798000170

Cidade: Sao Cristovao

UF: SE

CLASSIFICAÇÃO

Programa Trabalho: 051001 - CONSTRUÇÃO E REFORMA DO PRÉDIO DA CÂMARA

Ação: 1001 - CONSTRUÇÃO E REFORMA DO PRÉDIO DA CÂMARA

Natureza Despesa: 449051 - OBRAS E INSTALACOES

Fonte Recurso: 1500.0000 - Recursos não Vinculados de Impostos

Saldo Anterior	Valor	Saldo Disponível
87.436,23	55.567,50	31.868,73

LICITAÇÃO: 01 / 2021 - TOMADA PREÇOS, ART.22 INCISO II, LEI 8.666/93

CONTRATO: 11 / 2021 - OBRAS

EMPENHO LIQUIDADO [2021 NE 12170001] de 31/12/2021 Tipo: GLOBAL

HISTÓRICO EMPENHO

VALOR CORRESPONDENTE PARA A CONTRATAÇÃO DE EMPRESA DE ENGENHARIA PARA EXECUÇÃO DOS SERVIÇOS DE RECUPERAÇÃO E REFORÇO ESTRUTURAL DO PRÉDIO DESTA CASA LEGISLATIVA DE ACORDO COM AS ESPECIFICAÇÕES CONSTANTES DA TOMADA DE PREÇO 01/2021 DO CONTRATO No 11/2021, COM VIGÊNCIA DE 05(CINCO) MESES APARTIR DA DATA DA ASSINATURA.

HISTÓRICO LIQUIDAÇÃO

REFERENTE A CONTRATAÇÃO DE EMPRESA DE ENGENHARIA PARA A EXECUÇÃO DE SERVIÇOS DE RECUPERAÇÃO E REFORÇO DA ESTRUTURA DO PRÉDIO DESTA CASA LEGISLATIVA CONF NF 094.

RETENÇÕES

Código	Especificação	Favorecido	Valor
			Total Retenção: 1.722,59

///CINQUENTA E CINCO MIL, QUINHENTOS E SESENTA E SETE REAIS, CINQUENTA CENTAVOS///

Liquido: 53.844,91

Declaramos que os materiais foram recebidos e/ou serviços prestados.

A despesa foi devidamente liquidada, podendo ser paga.

Data: 27/04/2022

Data: 27/04/2022

ROBERTO WAGNER SANTOS DA CRUZ

DAMIANO TELES DE MENESES JUNIOR

**MUNICÍPIO DE SÃO CRISTÓVÃO**

Secretaria Municipal de Fazenda
 Coordenadoria de Fiscalização de Tributos - Rua José de Alencar Cardoso, nº 520 - Centro
 - 49.100-000 Telefone: (79) 3261-1482 Ramal 208

FLS _____

Assinatura

**NOTA FISCAL DE SERVIÇOS ELETRÔNICA - NFS-e**

Emissão (Horário de Brasília) **27/04/2022 11:25:18** Período de Competência **04/2022** Município de Prestação do Serviço **Nossa Senhora do Socorro - SE**

Reg. Especial Tributação **Microempresário e Empresa de Pequeno Porte (ME EPP)** Exigibilidade do ISS **Exigível em Nossa Senhora do Socorro**

PRESTADOR DE SERVIÇOS

Razão Social

VERDE PLANEJAMENTO E SERVICOS LTDA

Nome Fantasia

VS SERVICOS

CPF/CNPJ

11.460.798/0001-70

Inscrição Municipal

54819982

Inscrição Estadual

Simples Nacional

Sim

Email

contato@vsservicos.com

Incentivador Cultural

Não

Fone/Fax

(79) 99838-8918

Endereço

RUA DA ESTAÇÃO, 228 CIDADE BAIXA, Centro - CEP: 49100-000 - São Cristóvão - SE**TOMADOR DE SERVIÇOS**

Nome/Razão Social

CAMARA MUNICIAPAL DE NOSSA SENHORA DO SOCORRO

CPF/CNPJ

13.911.375/0001-55

Inscrição Municipal

Inscrição Estadual

Fone/Fax

(79) 3085-5558

E-mail

institucionalcmsocorro@hotmail.com

Endereço

PRACA GETULIO VARGAS, 16 , CENTRO - CEP: 49160-000 - Nossa Senhora do Socorro - SE**SERVIÇO PRESTADO**

0702 - Execução, por administração, empreitada ou subempreitada, de obras de construção civil, hidráulica ou elétrica e de outras obras semelhantes, inclusive sondagem, perfuração de poços, escavação, drenagem e irrigação, terraplanagem, pavimentação, concretagem e a instalação e montagem de produtos, peças e equipamentos (exceto o fornecimento de mercadorias produzidas pelo prestador de serviços fora do local da prestação dos serviços, que fica sujeito ao ICMS). CNAE: 4120400

DESCRIÇÃO DOS SERVIÇOS

Referente a contratação de empresa de engenharia para a execução de serviços de recuperação e reforço estrutura do prédio da Câmara Municipal de Nossa Senhora do Socorro/SE.

Declaro que {
 O material Foi fornecido
 A Obra Foi Executada
 O Serviço Foi Prestado

EM, _____/_____/_____

Declaro que {
 O material Foi fornecido
 A Obra Foi Executada
 O Serviço Foi Prestado

EM, 27/04/2022

Rebeca de Jesus Santos
 Coordenadora de Serviços Gerais

RETENÇÕES FEDERAIS

PIS (R\$)	COFINS (R\$)	INSS (R\$)	IR (R\$)	CSLL (R\$)	Outras Retenções (R\$)
0,00	0,00	0,00	0,00	0,00	0,00

VALORES

Valor dos Serviços (R\$)	Deduções (R\$)	Desconto Incondicionado (R\$)	Base de Cálculo (R\$)	Alíquota (%)
55.567,50	0,00	0,00	55.567,50	3,1000
ISS (R\$)	ISS Retido (R\$)	Desconto Condicionado (R\$)	Valor Líquido (R\$)	Valor Total da Nota (R\$)
*****	1.722,59	0,00	53.844,91	55.567,50

OUTRAS INFORMAÇÕES

Esta NFS-e é autodeclaratória.
 O valor do ISSQN desta NFS-e foi retido pelo Tomador do Serviço.
 Optante do Simples Nacional.
 Substitui nota 20220000000091 de 19/04/2022

Visualizado em: 27/04/2022 11:24:44

Para validação desta NFS-e acesse: <http://saocristovaose.webiss.com.br/externo/nfse/validar>

Esta NFS-e foi emitida com respaldo no Decreto nº 416 de 29 de dezembro de 2014.



PREFEITURA MUNICIPAL DE SÃO CRISTÓVÃO

Secretaria Municipal da Fazenda

FLS _____

PROCURADORIA JUDICIAL DO MUNICÍPIO

Assinatura _____

Endereço: Praça da Bandeira, 520-Centro Telefone: 79 3261-1482 CNPJ: 13.128.855/0001-44

CERTIDÃO NEGATIVA DE DÉBITOS TRIBUTÁRIOS

CERTIFICO, em cumprimento ao despacho exarado no PROCESSO Nº ***** e com base na legislação em vigor, que o contribuinte mencionado abaixo, está quite com os tributos do Cadastro Geral do Município até 25/04/2022.

Nome:

VERDE PLANEJAMENTO E SERVICOS LTDA

Sequencial:

51995

CPF/CNPJ: 11.460.798/0001-70

Validade: 24/06/2022

Endereço: RUA DA ESTAÇÃO 228 CASA

Localização: CENTRO SÃO CRISTÓVÃO 49100000

Observação:

PREFEITURA MUNICIPAL DE SÃO CRISTÓVÃO, 25 de Abril de 2022.

VIA INTERNET

A PREFEITURA MUNICIPAL DE SÃO CRISTÓVÃO se reserva o direito de cobrar futuramente, quaisquer dívidas que porventura venham a ser apuradas posteriormente, relativas ao período a que se refere a presente certidão.

Para validar a autenticidade desse documento acesse a PREFWEB

9C902AC0959F158D6823CBE02870E8A6E9FE4959



MUNICÍPIO DE SÃO CRISTÓVÃO

Secretaria Municipal de Fazenda

Coordenadoria de Fiscalização de Tributos - Rua José de Alencar Cardoso, nº 520 - Centro -
49.100-000 Telefone: (79) 3261-1482 Ramal 208

FLS _____

Assinatura _____

Certidão de Débitos

Numero: 7294
Validade: 24/06/2022

MUNICÍPIO DE SÃO CRISTÓVÃO

CERTIDÃO NEGATIVA DE DÉBITOS DE ISSQN

Emissão (Horário de Brasília)

25/04/2022 12:17:20

Validade (Horário de Brasília)

24/06/2022 12:17:20

DADOS DO CONTRIBUINTE

Nome/Razão Social

VERDE PLANEJAMENTO E SERVICOS LTDA

CPF/CNPJ

11.460.798/0001-70

Inscrição Municipal

54819982

Fone/Fax

(79) 3249-4226

E-mail

contato@vsservicos.com

Endereço

RUA DA ESTAÇÃO, 228, CIDADE BAIXA, Centro - São Cristóvão - SE - 49100-000

DADOS DA CERTIDÃO

Número do Documento

7294

Código de Validação

F236.E763.B3AD.4C76.8EB4.7526.6819.25F9

Reservado o direito de o MUNICÍPIO de SÃO CRISTÓVÃO cobrar e inscrever quaisquer dívidas de responsabilidade do Contribuinte acima identificado, que vierem a ser apuradas nos termos do art. 108 da Lei 10/2009, é CERTIFICADO que NÃO CONSTAM pendências em seu nome, relativas ao ISSQN administrado pela Fazenda Pública do Município.

A validade deste documento é de 60 dias, contados a partir de sua emissão, conforme art. 108, Parágrafo único, da referida Lei.

A Certidão Negativa ora fornecida não exclui o direito de a Fazenda Municipal exigir, a qualquer tempo, os débitos que venham a ser apurados, ainda que anteriormente a data de sua expedição.

A aceitação desta certidão está condicionada à verificação de sua autenticidade na Internet, no endereço eletrônico: <https://saocristovaose.webiss.com.br/>



MUNICÍPIO DE SÃO CRISTÓVÃO

Secretaria Municipal de Fazenda

Coordenadoria de Fiscalização de Tributos - Rua José de Alencar Cardoso, nº 520 - Centro - 49.100-000 Telefone: (79) 3261-1482 Ramal 208

FLS _____

Assinatura



CERTIDÃO NEGATIVA DE DÉBITOS DE ISSQN

Emissão (Horário de Brasília)
25/04/2022 12:17:20

Validade (Horário de Brasília)
24/06/2022 12:17:20

DADOS DO CONTRIBUINTE

Nome/Razão Social

VERDE PLANEJAMENTO E SERVICOS LTDA

CPF/CNPJ

11.460.798/0001-70

Inscrição Municipal

54819982

Fone/Fax

(79) 3249-4226

E-mail

contato@vsservicos.com

Endereço

RUA DA ESTAÇÃO, 228, CIDADE BAIXA, Centro - São Cristóvão - SE - 49100-000

DADOS DA CERTIDÃO

Número do Documento

7294

Código de Validação

F236.E763.B3AD.4C76.8EB4.7526.6819.25F9

Reservado o direito de o MUNICÍPIO de SÃO CRISTÓVÃO cobrar e inscrever quaisquer dívidas de responsabilidade do Contribuinte acima identificado, que vierem a ser apuradas nos termos do art. 108 da Lei 10/2009, é CERTIFICADO que NÃO CONSTAM pendências em seu nome, relativas ao ISSQN administrado pela Fazenda Pública do Município.

A validade deste documento é de 60 dias, contados a partir de sua emissão, conforme art. 108, Parágrafo único, da referida Lei.

A Certidão Negativa ora fornecida não exclui o direito de a Fazenda Municipal exigir, a qualquer tempo, os débitos que venham a ser apurados, ainda que anteriormente a data de sua expedição.

A aceitação desta certidão está condicionada à verificação de sua autenticidade na Internet, no endereço eletrônico: <https://saocristovaose.webiss.com.br/>



PREFEITURA MUNICIPAL DE SÃO CRISTÓVÃO

Secretaria Municipal da Fazenda

PROCURADORIA JUDICIAL DO MUNICÍPIO

FLS _____

Endereço: Praça da Bandeira, 520-Centro Telefone: 79 3261-1482 CNPJ: 13.128.855/0001-44

Assinatura _____

CERTIDÃO NEGATIVA DE DÉBITOS TRIBUTÁRIOS

CERTIFICO, em cumprimento ao despacho exarado no PROCESSO N° ***** e com base na legislação em vigor, que o contribuinte mencionado abaixo, está quite com os tributos do Cadastro Geral do Município até 25/04/2022.

Nome: VERDE PLANEJAMENTO E SERVICOS LTDA	Sequencial: 51995
---	----------------------

CPF/CNPJ: 11.460.798/0001-70	Validade: 24/06/2022
------------------------------	----------------------

Endereço: RUA DA ESTAÇÃO 228 CASA
Localização: CENTRO SÃO CRISTÓVÃO 49100000

Observação:

PREFEITURA MUNICIPAL DE SÃO CRISTÓVÃO, 25 de Abril de 2022.

VIA INTERNET

A PREFEITURA MUNICIPAL DE SÃO CRISTÓVÃO se reserva o direito de cobrar futuramente, quaisquer dívidas que porventura venham a ser apuradas posteriormente, relativas ao período a que se refere a presente certidão.

Para validar a autenticidade desse documento acesse a PREFWEB
9C902AC0959F158D6823CBE02870E8A6E9FE4959

PODER JUDICIÁRIO
JUSTIÇA DO TRABALHOFLS _____
Assinatura _____**CERTIDÃO NEGATIVA DE DÉBITOS TRABALHISTAS**

Nome: VERDE PLANEJAMENTOS E SERVICOS LTDA (MATRIZ E FILIAIS)
CNPJ: 11.460.798/0001-70
Certidão nº: 12746559/2022
Expedição: 25/04/2022, às 12:25:46
Validade: 22/10/2022 - 180 (cento e oitenta) dias, contados da data de sua expedição.

Certifica-se que **VERDE PLANEJAMENTOS E SERVICOS LTDA (MATRIZ E FILIAIS)**, inscrito(a) no CNPJ sob o nº **11.460.798/0001-70**, **NÃO CONSTA** como inadimplente no Banco Nacional de Devedores Trabalhistas.

Certidão emitida com base nos arts. 642-A e 883-A da Consolidação das Leis do Trabalho, acrescentados pelas Leis ns.º 12.440/2011 e 13.467/2017, e no Ato 01/2022 da CGJT, de 21 de janeiro de 2022. Os dados constantes desta Certidão são de responsabilidade dos Tribunais do Trabalho.

No caso de pessoa jurídica, a Certidão atesta a empresa em relação a todos os seus estabelecimentos, agências ou filiais.

A aceitação desta certidão condiciona-se à verificação de sua autenticidade no portal do Tribunal Superior do Trabalho na Internet (<http://www.tst.jus.br>).

Certidão emitida gratuitamente.

INFORMAÇÃO IMPORTANTE

Do Banco Nacional de Devedores Trabalhistas constam os dados necessários à identificação das pessoas naturais e jurídicas inadimplentes perante a Justiça do Trabalho quanto às obrigações estabelecidas em sentença condenatória transitada em julgado ou em acordos judiciais trabalhistas, inclusive no concernente aos recolhimentos previdenciários, a honorários, a custas, a emolumentos ou a recolhimentos determinados em lei; ou decorrentes de execução de acordos firmados perante o Ministério Público do Trabalho, Comissão de Conciliação Prévia ou demais títulos que, por disposição legal, contiver força executiva.



SECRETARIA DE ESTADO DA FAZENDA DE SERGIPE

FLS _____

Assinatura

Certidão Negativa de Débitos Estaduais N. 155684/2022

Identificação do Contribuinte:11.460.798/0001-70
Contribuinte não inscrito no cadastro de SERGIPE

Certificamos que, até a presente data, não existem débitos contra o portador do Cadastro de Pessoa Jurídica **11.460.798/0001-70** referente a impostos, taxas ou multas administrativas, ficando, porém ressalvada à Fazenda Pública o direito de cobrar quaisquer dívidas que venham a ser apuradas. O portador do documento **11.460.798/0001-70** não está inscrito no Cadastro de Contribuintes do Estado de SERGIPE.

Certidão emitida via Internet nos termos da portaria Nº 283 de 15/02/2001, válida por 30 (trinta) dias a partir da data da emissão.

Certidão emitida em **25/04/2022 12:16:28, válida até 25/05/2022** e deve ser conferida na Internet no endereço **www.sefaz.se.gov.br** pelo agente recebedor.

Aracaju, 25 de Abril de 2022

Autenticação:202204256EBRPJ

Copyright © 2002 - Secretaria de Estado da Fazenda de Sergipe
Av. Tancredo Neves, s/n - Centro Administrativo Augusto Franco
Cep 49080-900 - Aracaju/SE - (0xx79) 216-7000



MINISTÉRIO DA FAZENDA
Secretaria da Receita Federal do Brasil
Procuradoria-Geral da Fazenda Nacional

**CERTIDÃO POSITIVA COM EFEITOS DE NEGATIVA DE DÉBITOS RELATIVOS AOS TRIBUTOS
FEDERAIS E À DÍVIDA ATIVA DA UNIÃO**

Nome: VERDE PLANEJAMENTOS E SERVICOS LTDA
CNPJ: 11.460.798/0001-70

Ressalvado o direito de a Fazenda Nacional cobrar e inscrever quaisquer dívidas de responsabilidade do sujeito passivo acima identificado que vierem a ser apuradas, é certificado que:

1. constam débitos administrados pela Secretaria da Receita Federal do Brasil (RFB) com exigibilidade suspensa nos termos do art. 151 da Lei nº 5.172, de 25 de outubro de 1966 - Código Tributário Nacional (CTN), ou objeto de decisão judicial que determina sua desconsideração para fins de certificação da regularidade fiscal, ou ainda não vencidos; e
2. constam nos sistemas da Procuradoria-Geral da Fazenda Nacional (PGFN) débitos inscritos em Dívida Ativa da União (DAU) com exigibilidade suspensa nos termos do art. 151 do CTN, ou garantidos mediante bens ou direitos, ou com embargos da Fazenda Pública em processos de execução fiscal, ou objeto de decisão judicial que determina sua desconsideração para fins de certificação da regularidade fiscal.

Conforme disposto nos arts. 205 e 206 do CTN, este documento tem os mesmos efeitos da certidão negativa.

Esta certidão é válida para o estabelecimento matriz e suas filiais e, no caso de ente federativo, para todos os órgãos e fundos públicos da administração direta a ele vinculados. Refere-se à situação do sujeito passivo no âmbito da RFB e da PGFN e abrange inclusive as contribuições sociais previstas nas alíneas 'a' a 'd' do parágrafo único do art. 11 da Lei nº 8.212, de 24 de julho de 1991.

A aceitação desta certidão está condicionada à verificação de sua autenticidade na Internet, nos endereços <<http://rfb.gov.br>> ou <<http://www.pgfn.gov.br>>.

Certidão emitida gratuitamente com base na Portaria Conjunta RFB/PGFN nº 1.751, de 2/10/2014.
Emitida às 16:58:37 do dia 24/03/2022 <hora e data de Brasília>.
Válida até 20/09/2022.

Código de controle da certidão: **4854.40F4.28B3.7BBE**

Qualquer rasura ou emenda invalidará este documento.

FLS _____

Assinatura _____

Voltar

Imprimir

**Certificado de Regularidade do
FGTS - CRF**

Inscrição: 11.460.798/0001-70
Razão Social: VERDE PLANEJAMENTOS E SERVICOS LTDA
Endereço: AV 0 3 DE MARCO, 228 / DIVINEIA / SAO CRISTOVAO / SE / 49100-000

A Caixa Econômica Federal, no uso da atribuição que lhe confere o Art. 7, da Lei 8.036, de 11 de maio de 1990, certifica que, nesta data, a empresa acima identificada encontra-se em situação regular perante o Fundo de Garantia do Tempo de Serviço - FGTS.

O presente Certificado não servirá de prova contra cobrança de quaisquer débitos referentes a contribuições e/ou encargos devidos, decorrentes das obrigações com o FGTS.

Validade: 18/04/2022 a 17/05/2022

Certificação Número: 2022041800353790724036

Informação obtida em 25/04/2022 12:21:00

A utilização deste Certificado para os fins previstos em Lei esta condicionada a verificação de autenticidade no site da Caixa: **www.caixa.gov.br**



FLS _____

Assinatura

À
CÂMARA MUNICIPAL DE NOSSA SENHORA DO SOCORRO
Praça Getúlio Vargas, 16, Centro, 49.160-000.

Ref.: Faturamento Contrato 011/2021/CMNSS.

A VERDE PLANEJAMENTOS E SERVIÇOS LTDA, vem apresentar fatura 01 do contrato nº 011/2021/CMNSS referente ao período de 14/02/2021 a 18/04/2022 conforme descrito abaixo.

Segue relação de documentos abaixo:

- Boletim de Medição 02;
- Relatório Fotográfico;
- Nota Fiscal 202200000000 91;
- Ranfs 202200000000 91;
- Gfip 02/2022;
- Folha de Pagamento 02/2022;
- Pagamento VR;
- CND SRF;
- CND ISS;
- CND Sefaz;
- CND FGTS;
- CNDT.

Sem mais e contando com vossa atenção

Recebido em:

*Recebido em
28/04/2022 às 12:31hs*

[Assinatura]

Damiano Teles de Menezes Júnior
Coordenador Financeiro e Patrimonial

BOLETIM DE MEDIÇÃO 002

A
CÂMARA MUNICIPAL DE NOSSA SENHORA DO SOCORRO SE
PRAÇA GETÚLIO VARGAS N. 16, CENTRO
NOSSA SENHORA DO SOCORRO SE

REF.: TOMADA DE PREÇOS - TP Nº 01/2021

BOLETIM DE MEDIÇÃO 02																						
TP 01/2021																						
PERÍODO: 14/02/2021 A 18/04/2022																						
MUNICÍPIO																						
BOLETEM DE MEDIÇÃO 02																						
OBJETO: Execução dos Serviços de Recuperação e Reforço Estrutural do Prédio da Câmara Municipal de Nossa Senhora do Socorro SE.																						
CONTRATANTE: CÂMARA MUNICIPAL DE NOSSA SENHORA DO SOCORRO SE																						
EMPRESA CONTRATADA: VERDE PLANEJAMENTOS E SERVIÇOS LTDA EPP.																						
ITEM	DESCRIÇÃO DO ITEM	UNID	QUANTIDADES			PREÇO UNIT	VALORES			NOSSA SENHORA DO SOCORRO SE												
			Contratada	Acumulada Anterior	Do Período		Acumulada Anterior	Do Período	Acumulada até o Período	Saldo	Do Período	% MEDIDO até o Período										
1	SERVIÇOS PRELIMINARES																					
1.1	Locação de container - Almostrado com banheiro - 6,00 x 2,30m	MES	4,00	1,00	1,000	2,00	2,00	2,00	R\$ 3.052,84	R\$ 1.319,95	R\$ 577,63	R\$ 1.897,68	R\$ 1.155,26	R\$ 577,63	R\$ 1.155,26	R\$ 1.155,26	19%	62%				
1.2	Locação de construção de edificação até 200m2, inclusive execução de gabarito de madeira	m²	72,00	72,00	72,00	-	72,00	72,00	R\$ 742,32	R\$ 742,32	R\$ 742,32	R\$ 742,32	R\$ 742,32	R\$ 742,32	R\$ 742,32	R\$ 742,32	0%	100%				
2	MURO DE GRAVIDADE																					
2.1	Escavação manual de vala ou cava em material de 2ª categoria, profundidade até 1,50m	m³	13,30	13,30	13,30	-	13,30	13,30	R\$ 62.653,89	R\$ 62.653,89	R\$ 62.653,89	R\$ 62.653,89	R\$ 62.653,89	R\$ 62.653,89	R\$ 62.653,89	R\$ 62.653,89	0%	100%				
2.2	Concreto ciclópico	m³	51,54	51,54	51,54	-	51,54	51,54	R\$ 32.907,77	R\$ 32.907,77	R\$ 32.907,77	R\$ 32.907,77	R\$ 32.907,77	R\$ 32.907,77	R\$ 32.907,77	R\$ 32.907,77	0%	100%				
2.3	Aço CA - 50 Ø 6,3 a 12,5mm, inclusive corte, dobragem, montagem e colocação de ferragens nas formas, para superestruturas e fundações - R1	Kg	1.224,00	1.224,00	1.224,00	-	1.224,00	1.224,00	R\$ 19.938,96	R\$ 19.938,96	R\$ 19.938,96	R\$ 19.938,96	R\$ 19.938,96	R\$ 19.938,96	R\$ 19.938,96	R\$ 19.938,96	0%	100%				
2.4	Forma plana para estruturas, em compensado resinado de 12mm, 03 usos, inclusive escoramento - Revisada 07/2015	m²	9,31	9,31	9,31	-	9,31	9,31	R\$ 1.066,00	R\$ 1.066,00	R\$ 1.066,00	R\$ 1.066,00	R\$ 1.066,00	R\$ 1.066,00	R\$ 1.066,00	R\$ 1.066,00	0%	100%				
2.5	Concreto magro para lastro, traço 1:4:5:4,5 (cimento/areia média/ brita 1) - preparo mecânico com betoneira 400 l. af_07/2016	m³	19,95	19,95	19,95	-	19,95	19,95	R\$ 7.646,44	R\$ 7.646,44	R\$ 7.646,44	R\$ 7.646,44	R\$ 7.646,44	R\$ 7.646,44	R\$ 7.646,44	R\$ 7.646,44	0%	100%				
3	DEMOLIÇÃO																					
3.1	Demolição de alvenaria de tijolo maciço, de forma manual, sem reaproveitamento. af_12/2017	m²	11,97		5,000	6,97	5,00	6,97	R\$ 87,67	R\$ 87,67	R\$ 87,67	R\$ 87,67	R\$ 87,67	R\$ 87,67	R\$ 87,67	R\$ 87,67	61%	61%				
3.2	Demolição de piso de alta resistência	m²	37,94		37,940	-	37,94	37,94	R\$ 18,48	R\$ 18,48	R\$ 18,48	R\$ 18,48	R\$ 18,48	R\$ 18,48	R\$ 18,48	R\$ 18,48	100%	100%				
3.3	Remoção e reassentamento de louças sanitárias	und	5,00			5,00		5,00	R\$ 552,80	R\$ 552,80	R\$ 552,80	R\$ 552,80	R\$ 552,80	R\$ 552,80	R\$ 552,80	R\$ 552,80	0%	0%				
3.4	Recolocação de placas divisorias de granilite, considerando reaproveitamento do material	m²	15,51			15,51		15,51	R\$ 798,92	R\$ 798,92	R\$ 798,92	R\$ 798,92	R\$ 798,92	R\$ 798,92	R\$ 798,92	R\$ 798,92	0%	0%				
3.5	Remoção e reassentamento de bancada de mármore (ou granito)	m²	2,16			2,16		2,16	R\$ 68,23	R\$ 68,23	R\$ 68,23	R\$ 68,23	R\$ 68,23	R\$ 68,23	R\$ 68,23	R\$ 68,23	0%	0%				
3.6	Remoção e reassentamento de esquadria de alumínio e vidro	m²	9,64			9,64		9,64	R\$ 446,52	R\$ 446,52	R\$ 446,52	R\$ 446,52	R\$ 446,52	R\$ 446,52	R\$ 446,52	R\$ 446,52	0%	0%				

Assinatura

Alisson Santos Lima
Eng. Civil
CREA 2707788910 Aliss - S - F - L - S

ITEM	UNID	DESCRIÇÃO DO ITEM	QUANTIDADES			PREÇO UNIT	VALORES				% MEDIDO até o Período		
			Contratada	Acumulada Anterior	Do Período		Acumulada até o Período	Saldo	Do Período	Saldo			
3.7.	m²	Escoramento metálico para lajes e vigas, c/ escoras tubulares tipo "a" (h=2,08 a 3,20 m), com montagem e desmontagem	449,45		345,000	17,46	R\$	7.847,40	R\$	6.023,70	R\$	1.823,70	77%
3.8.	m³	Coleta e carga manual de entulho	26,49		23,00	16,46	R\$	436,03	R\$	376,58	R\$	57,45	87%
3.9.	t	Descarte de resíduos da construção civil em área licenciada	47,00		24,00	45,73	R\$	2.149,31	R\$	1.097,52	R\$	1.051,79	51%
4		EXECUÇÃO					R\$	14.629,14	R\$	5.551,31	R\$	9.077,83	38%
4.1.	m²	Lastro de concreto magro, aplicado em pisos, lajes sobre solo ou radlres, espessura de 5 cm. af_07/2016	37,94		18,00	28,87	R\$	1.095,33	R\$	519,66	R\$	575,67	47%
4.2.	m³	Argamassa trapo 1:5 (em volume de cimento e areia média úmida) para contrapiso, preparo mecânico com betoneira 600 l. af_08/2019	1,14		-	537,09	R\$	612,28	R\$	-	R\$	612,28	0%
4.3.	m²	Piso alta resistência 12 mm, cor cinza, com juntas plásticas, polimento até o eimeri 400 e encerramento, exclusive argamassa de regularização, aplicado	37,94		-	43,08	R\$	1.634,46	R\$	-	R\$	1.634,46	0%
4.4.	m²	Alvenaria bloco cerâmico vedação, 9x19x24cm, e=19cm, com argamassa 1:5 - 1:2:8 (cimento/cal/areia), Junta=1cm - Rev.08	39,90		29,430	92,73	R\$	3.699,93	R\$	2.729,04	R\$	970,88	74%
4.5.	m²	Chapisco em parede com argamassa trapo t1 - 1:3 (cimento / areia) - Revisado 08/2015	79,80		58,86	6,19	R\$	493,96	R\$	364,34	R\$	129,62	74%
4.6.	m²	Reboco ou emboço interno, de teto, com argamassa trapo 16 - 1:2:10 (cimento / cal / areia), espessura 1,5 cm	79,80		58,86	32,93	R\$	2.627,81	R\$	1.938,26	R\$	689,55	74%
4.7.	m²	Preparo de superfície com lixamento e aplicação de 01 demão de líquido selador	71,85		-	7,22	R\$	518,76	R\$	-	R\$	518,76	0%
4.8.	m²	Revestimento cerâmico para piso ou parede, 20 x 20 cm, Elizabeth ou similar, linha Cristal Bege, aplicado com argamassa industrializada ac-II, rejuntado, exclusive regularização de base ou emboço	7,95		-	44,81	R\$	356,24	R\$	-	R\$	356,24	0%
4.9.	m²	Emassamento de superfície, com aplicação de 01 demão de massa acrílica, lixamento e retoques - Rev 03	39,90		-	14,37	R\$	573,36	R\$	-	R\$	573,36	0%
4.10.	m²	Pastilha cerâmica esmaltada, 5 x 5 cm, marca NGK, linha Gran, cor azul marinho, aplicada com argamassa industrializada ac-II, rejuntada, exclusive emboço (ou similar)	9,31		-	209,84	R\$	1.953,61	R\$	-	R\$	1.953,61	0%
4.11.	m²	Pintura de acabamento com aplicação de 02 demãos de tinta PVA latex para interiores - cores convencionais - Rev 03	39,90		-	15,09	R\$	602,09	R\$	-	R\$	602,09	0%
4.12.	m²	Textura acrílica, aplicação manual em parede, uma demão. af_09/2016	30,53		-	15,11	R\$	461,31	R\$	-	R\$	461,31	0%

Misson Santos Lima
 Eng. Civil
 CREA 2707788910

ITEM	DESCRIÇÃO DO ITEM	UNID	QUANTIDADES			VAZORES			Do Período	Saldo	Do Período	at o Período
			Contribuição	Acumulada anterior	Do Período	Acumulada até o Período	Do Período	Acumulada até o Período				
5	ESTRUTURA											
5.1.	Escavação manual da vala ou cava em material de 2ª categoria, profundidade até 1,50m	m³	11,125		7,100	3,025	R\$ 82,31	R\$ 584,40	R\$ 584,40	R\$ 248,99	72%	
5.2.	Concreto magro para lastro, traço 1:4,5:4,5 (cimento/areia média/ brita 1) - preparo mecânico com britadeira 400 l. at. 07/2016	m³	0,34		0,16	0,18	R\$ 383,28	R\$ 61,32	R\$ 61,32	R\$ 68,99	70%	
5.3	Concreto armado fck=30,0MPa, usinado, bombeado, arrensado e lançado, para uso Geral, com formas planas em compensado resinado 12mm (05 usos)	m³	19,09		13,70	5,39	R\$ 2.899,05	R\$ 35.976,99	R\$ 36.976,99	R\$ 14.547,88	47%	
5.4.	Aço CA - 50 Ø 6,3 a 12,5mm, inclusive corte, dobragem, montagem e colocação de ferragens nas formas, para superestruturas e fundações - R1	Kg	232,00		162,40	69,60	R\$ 3.779,28	R\$ 2.645,50	R\$ 2.645,50	R\$ 1.33,78	70%	
5.5.	Aço CA - 60 Ø 4,2 a 9,5mm, inclusive corte, dobragem, montagem e colocação de ferragens nas formas, para superestruturas e fundações - R1	Kg	52,00		36,50	15,50	R\$ 756,60	R\$ 531,08	R\$ 531,08	R\$ 225,53	70%	
TOTAL DA MEDIÇÃO							R\$ 151.410,07	R\$ 63.973,84	R\$ 119.541,54	R\$ 31.868,73	37%	
								R\$ 55.967,50	R\$ 119.541,54	R\$ 31.868,73	19%	

VALOR POR EXTENSO (R\$) CIENTA E CINCO MIL E QUINHECENTOS E SESENTA E SEIS REAIS E CINQUENTA CENTAVOS
 APROVADO PARA PAGAMENTO
 DATA:

ATENÇÃO: QUE OS SERVIÇOS CONSTANTES NESTE BILHETE FORAM RECEBIDOS POR NÓS EM PERFEITA ORDEM.
 DATA:

IDENTIFICAÇÃO DO RESPONSÁVEL TÉCNICO DA FIRMA
 Alisson Santos Lima

Alisson Santos Lima
 Eng. Civil
 CREA 2707788910

FLS _____
 Assinatura _____

RELATÓRIO FOTOGRÁFICO DE ORDEM DE MANUTENÇÃO

Assinatura _____

REF.: TOMADA DE PREÇOS – TP Nº 01/2021			
LOCAL:	CÂMARA MUNICIPAL DE NOSSA SENHORA DO SOCORRO	MUNICÍPIO:	NOSSA SENHORA DO SOCORRO

EMPRESA EXECUTORA / CRONOGRAMA			
EMPRESA:	VERDE PLANEJAMENTOS E SERVIÇOS LTDA - EPP	DATA DE INÍCIO:	17/12/2021
		DATA DE TÉRMINO:	18/04/2022

FOTOGRAFIAS

LOCAL/CÓMODO:	DEMOLIÇÃO
---------------	-----------



Demolição de alvenaria de tijolo maciço, de forma manual, sem reaproveitamento. Primeira Etapa conforme memorial descritivo.



Demolição de alvenaria de tijolo maciço, de forma manual, sem reaproveitamento. Primeira Etapa conforme memorial descritivo.



Demolição de alvenaria de tijolo maciço, de forma manual, sem reaproveitamento. Execução segunda etapa conforme memorial descritivo



Demolição de alvenaria de tijolo maciço, de forma manual, sem reaproveitamento. Execução segunda etapa conforme memorial descritivo



Demolição de alvenaria de tijolo maciço, de forma manual, sem reaproveitamento. Execução terceira etapa conforme memorial descritivo



Demolição de alvenaria de tijolo maciço, de forma manual, sem reaproveitamento. Execução terceira etapa conforme memorial descritivo



Demolição de alvenaria de tijolo maciço, de forma manual, sem reaproveitamento. Execução terceira etapa conforme memorial descritivo



Demolição de alvenaria de tijolo maciço, de forma manual, sem reaproveitamento. Execução terceira etapa conforme memorial descritivo

Alisson Santos Lima
Alisson Santos Lima
 Eng. Civil
 CREA 2707788910

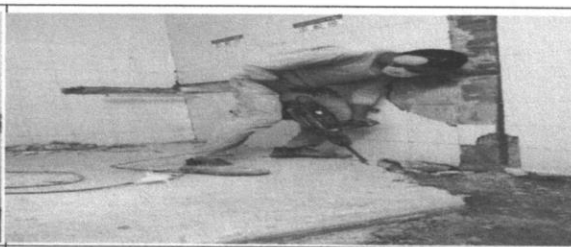
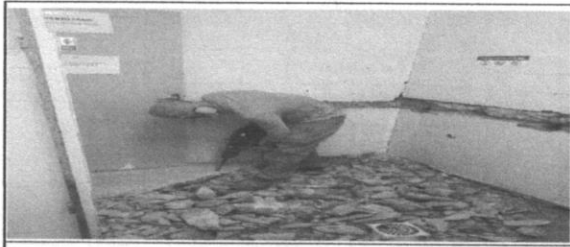

Demolição de piso de alta resistência na Primeira etapa do memoria descritivo

Demolição de piso de alta resistência na Primeira etapa do memoria descritivo

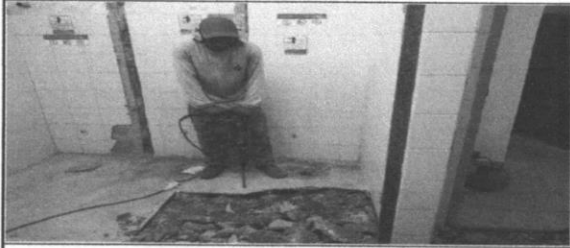

Demolição de piso de alta resistência na Primeira etapa do memoria descritivo

Demolição de piso de alta resistência na Primeira etapa do memoria descritivo



Demolição de piso de alta resistência na Primeira etapa do memoria descritivo

Demolição de piso de alta resistência na Primeira etapa do memoria descritivo



Demolição de piso de alta resistência na Segunda etapa do memoria descritivo

Demolição de piso de alta resistência na Segunda etapa do memoria descritivo

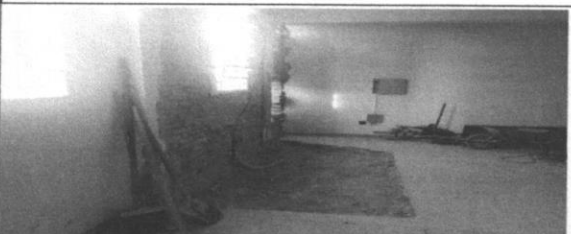

Demolição de piso de alta resistência na terceira etapa do memoria descritivo

Demolição de piso de alta resistência na terceira etapa do memoria descritivo

Alisson Santos Lima
Alisson Santos Lima
Eng. Civil
CREA 2707788910



Demolição de piso de alta resistência na Segunda etapa do memoria descritivo

Demolição de piso de alta resistência na Segunda etapa do memoria descritivo



Escoramento metálico para lajes e vigas, c/ escoras tubulares tipo "a" (h=2,08 a 3,20 m), com montagem e desmontagem

Escoramento metálico para lajes e vigas, c/ escoras tubulares tipo "a" (h=2,08 a 3,20 m), com montagem e desmontagem

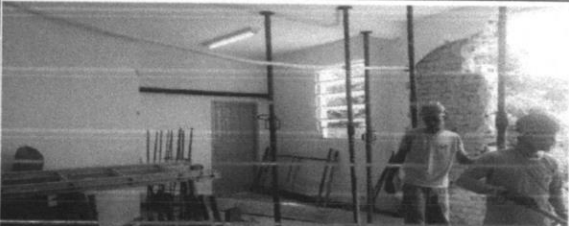
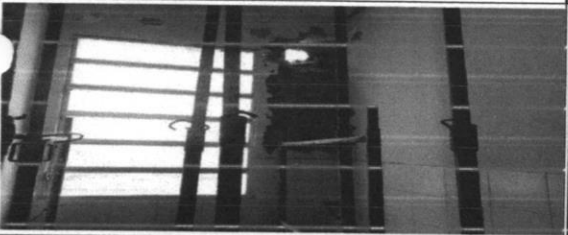

Escoramento metálico para lajes e vigas, c/ escoras tubulares tipo "a" (h=2,08 a 3,20 m), com montagem e desmontagem

Escoramento metálico para lajes e vigas, c/ escoras tubulares tipo "a" (h=2,08 a 3,20 m), com montagem e desmontagem



Coleta e carga manuais de entulho

Coleta e carga manuais de entulho

LOCAL/CÔMODO: EXECUÇÃO

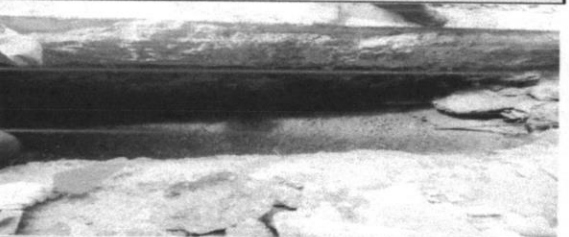

Lastro de concreto magro, aplicado em pisos, lajes sobre sojo ou radiers

Lastro de concreto magro, aplicado em pisos, lajes sobre solo ou radiers

Alisson Santos Lima
Alisson Santos Lima
 Eng. Civil
 CREA 2707788910



Lastro de concreto magro, aplicado em pisos, lajes sobre solo ou radiers

Lastro de concreto magro, aplicado em pisos, lajes sobre solo ou radiers



Alvenaria bloco cerâmico vedação, 9x19x24cm, e=19cm, com argamassa

Alvenaria bloco cerâmico vedação, 9x19x24cm, e=19cm, com argamassa

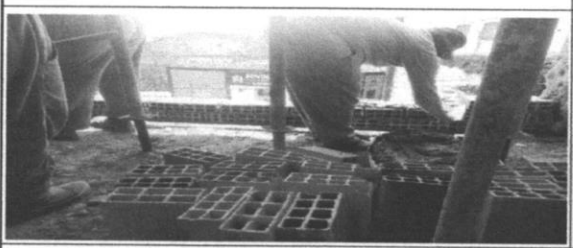

Alvenaria bloco cerâmico vedação, 9x19x24cm, e=19cm, com argamassa

Alvenaria bloco cerâmico vedação, 9x19x24cm, e=19cm, com argamassa

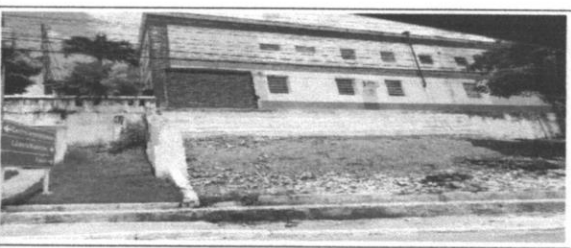
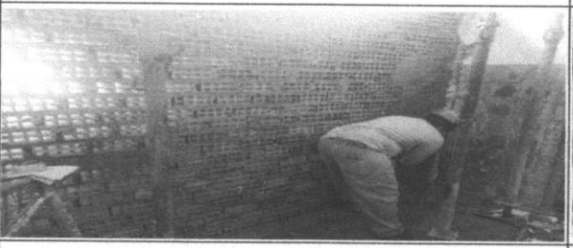

Alvenaria bloco cerâmico vedação, 9x19x24cm, e=19cm, com argamassa

Alvenaria bloco cerâmico vedação, 9x19x24cm, e=19cm, com argamassa



Alvenaria bloco cerâmico vedação, 9x19x24cm, e=19cm, com argamassa

Alvenaria bloco cerâmico vedação, 9x19x24cm, e=19cm, com argamassa

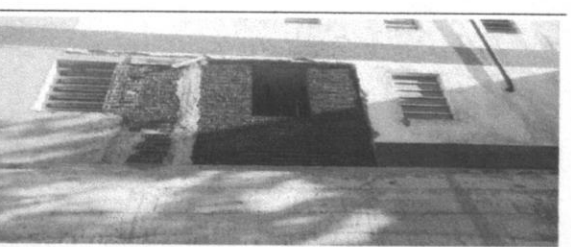
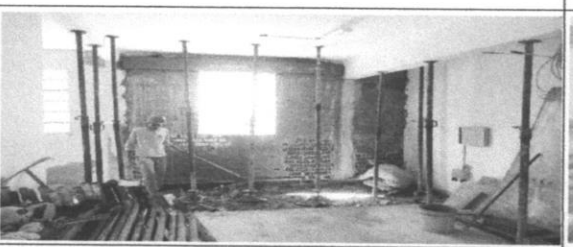

Alvenaria bloco cerâmico vedação, 9x19x24cm, e=19cm, com argamassa

Alvenaria bloco cerâmico vedação, 9x19x24cm, e=19cm, com argamassa

Alisson Santos Lima
Alisson Santos Lima
Eng. Civil
CREA 2707788910

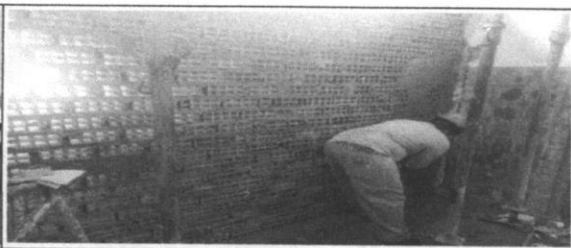
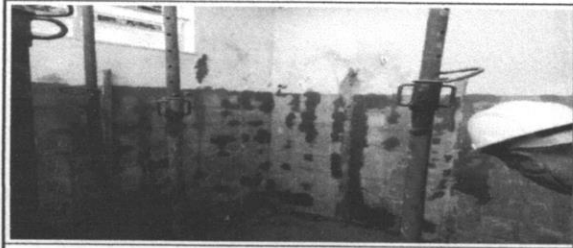

FLS _____
Assinatura _____

Chapisco em parede com argamassa

Chapisco em parede com argamassa

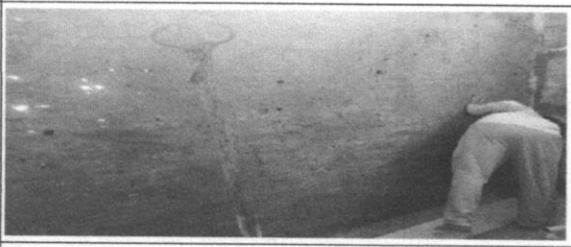

Chapisco em parede com argamassa

Chapisco em parede com argamassa

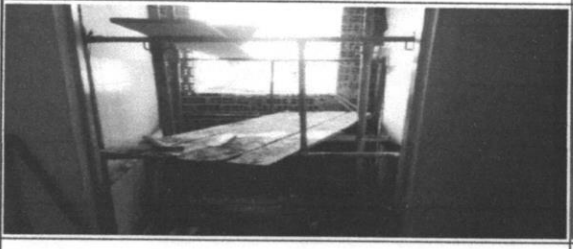

Chapisco em parede com argamassa

Chapisco em parede com argamassa

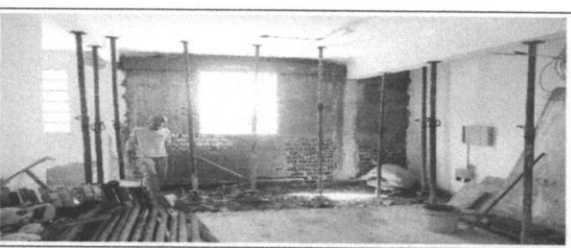

Chapisco em parede com argamassa

Chapisco em parede com argamassa

Alisson Santos Lima
Alisson Santos Lima
Eng. Civil
CREA 2707788910



Reboco ou emboço interno, de teto, com argamassa



Reboco ou emboço interno, de teto, com argamassa



Reboco ou emboço interno, de teto, com argamassa

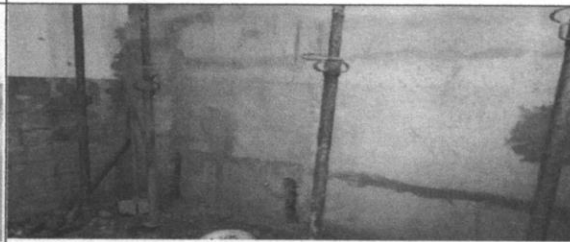

Reboco ou emboço interno, de teto, com argamassa

LOCAL/CÔMODO: ESTRUTURA

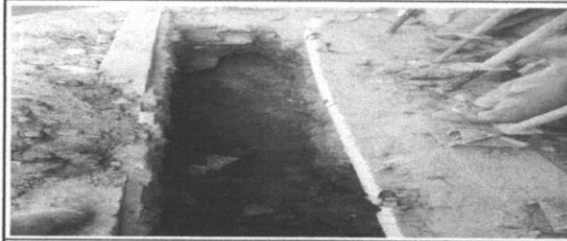

Escavação manual de vala ou cava em material de 2ª categoria, primeira etapa do memorial descritivo



Escavação manual de vala ou cava em material de 2ª categoria, primeira etapa do memorial descritivo



Escavação manual de vala ou cava em material de 2ª categoria, segunda etapa do memorial descritivo



Escavação manual de vala ou cava em material de 2ª categoria, segunda etapa do memorial descritivo

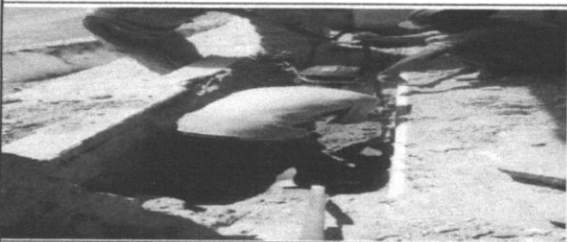

Escavação manual de vala ou cava em material de 2ª categoria, terceira etapa do memorial descritivo



Escavação manual de vala ou cava em material de 2ª categoria, terceira etapa do memorial descritivo

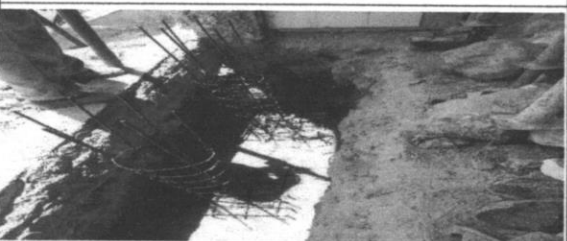

Execução de ferragens na primeira etapa conforme memorial descritivo



Execução de ferragens na primeira etapa conforme memorial descritivo

Alisson Santos Lima
Alisson Santos Lima
 Eng. Civil
 CREA 2707788910

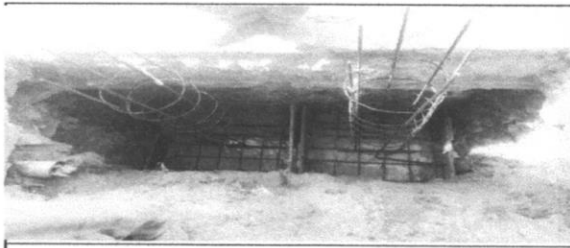

Execução de ferragens na segunda etapa conforme memorial descritivo

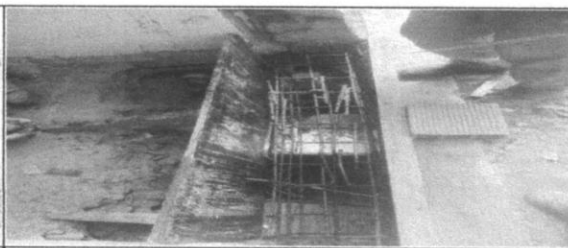

Execução de ferragens na segunda etapa conforme memorial descritivo



Execução de ferragens na terceira etapa conforme memorial descritivo

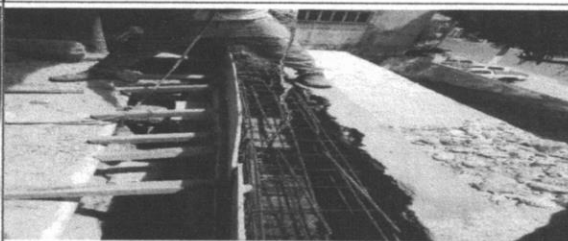

Execução de ferragens na terceira etapa conforme memorial descritivo

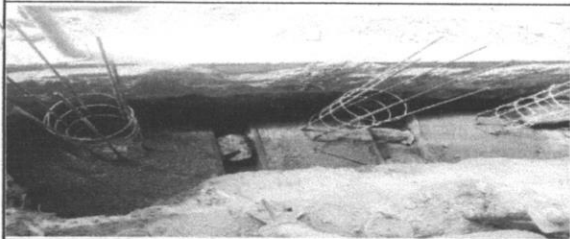

Lançamento de Concreto Armado fck=30,0 MPa na primeira etapa do memorial descritivo



Lançamento de Concreto Armado fck=30,0 MPa na primeira etapa do memorial descritivo

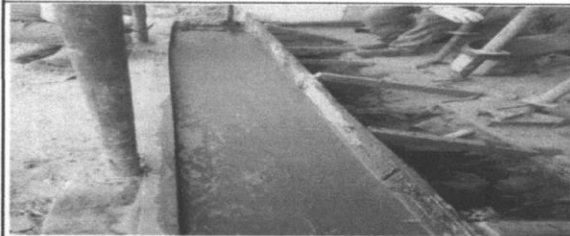

Lançamento de Concreto Armado fck=30,0 MPa na primeira etapa do memorial descritivo



Lançamento de Concreto Armado fck=30,0 MPa na primeira etapa do memorial descritivo



Lançamento de Concreto Armado fck=30,0 MPa na segunda etapa do memorial descritivo

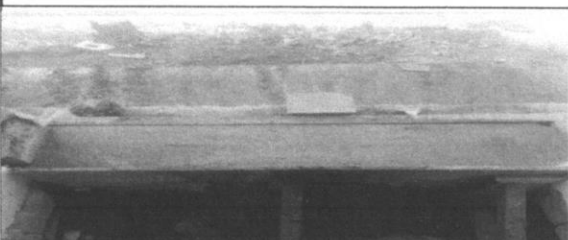

Lançamento de Concreto Armado fck=30,0 MPa na segunda etapa do memorial descritivo



Lançamento de Concreto Armado fck=30,0 MPa na terceira etapa do memorial descritivo

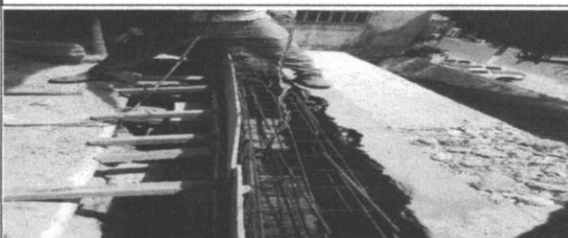

Lançamento de Concreto Armado fck=30,0 MPa na terceira etapa do memorial descritivo

Alisson Santos Lima
Alisson Santos Lima
Eng. Civil
CREA 2707788910

Assinatura



Lançamento de Concreto Armado fck=30,0 MPa na terceira etapa do memorial descritivo

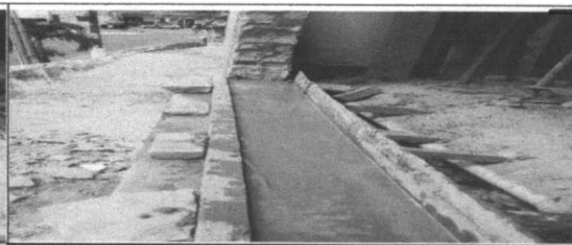

Lançamento de Concreto Armado fck=30,0 MPa na terceira etapa do memorial descritivo

(Assinatura do Representante Legal da Empresa ou Eng. Responsável)

Alisson Santos Lima
Eng. Civil
CREA 2707788910

CONECTIVIDADE SOCIAL



Protocolo de Envio de Arquivos

Prezado cliente VERDE PLANEJAMENTOS E SERVICOS LTDA:11460798000170 ,

Seu arquivo AC1Qnt64rZT00004.zip foi armazenado na Caixa Econômica Federal em 19/04/2022 às 15:14:18.

O número do Protocolo de Envio deste arquivo é: C3E2D840D9D1D7F24040404040404040DB61621437FE10DA..

Este protocolo é sua garantia de que o arquivo foi devidamente recebido e armazenado para processamento pela Caixa Econômica Federal.

Havendo ocorrências impeditivas no processamento do arquivo, será enviada uma nota explicativa para a sua caixa postal no Conectividade Social contendo a(s) ocorrência(s) encontrada(s) e as ações necessárias para a solução.

Informações Complementares:

Transmissor: VERDE PLANEJAMENTOS E SERVICOS LTDA:11460798000170
Inscrição Transmissor: 11.460.798/0001-70

Responsável: VERDE PLANEJAMENTOS E SERVICOS
Inscrição Responsável: 11.460.798/0001-70
Competência: 02/2022
NRA: AC1Qnt64rZT00004
Base de Processamento: SE - Aracaju
Código de Recolhimento: 150
Contato: HENRIQUE
Telefone: 007930855558

Atenção: Este Protocolo de Envio de Arquivos não garante a legitimidade do conteúdo das informações.



FUNDO DE GARANTIA DO TEMPO DE SERVIÇO

GFIP - SEFIP 8.40

GRF - GUIA DE RECOLHIMENTO DO FGTS
GERADA EM 19/04/2022 - 09:38:06

FLS _____

Assinatura _____

01-RAZÃO SOCIAL/NOME VERDE PLANEJAMENTOS E SERVICOS LTDA				02-DDD/TELEFONE (0079)30855558
03-FPAS 507	04-SIMPLES 2	05-REMUNERAÇÃO 5.473,92	06-QTDE TRABALHADORES 4	07-ALÍQUOTA FGTS 8
08-CÓD RECOLHIMENTO 150	09-ID RECOLHIMENTO 018083-4	10-INSCRIÇÃO/TIPO (8) 11.460.798/0001-70	11-COMPETÊNCIA 02/2022	12-DATA DE VALIDADE 20/04/2022

13-DEPÓSITO + CONTRIB SOCIAL 437,91	14-ENCARGOS 48,73	15-TOTAL A RECOLHER 486,64
--	----------------------	-------------------------------

VALOR FGTS A RECOLHER EM 20/04/2022

858500000045 866401802209 420662183819 146079800011

AUTENTICAÇÃO MECÂNICA



FUNDO DE GARANTIA DO TEMPO DE SERVIÇO

GFIP - SEFIP 8.40

GRF - GUIA DE RECOLHIMENTO DO FGTS
GERADA EM 19/04/2022 - 09:38:06

01-RAZÃO SOCIAL/NOME VERDE PLANEJAMENTOS E SERVICOS LTDA				02-DDD/TELEFONE (0079)30855558
03-FPAS 507	04-SIMPLES 2	05-REMUNERAÇÃO 5.473,92	06-QTDE TRABALHADORES 4	07-ALÍQUOTA FGTS 8
08-CÓD RECOLHIMENTO 150	09-ID RECOLHIMENTO 018083-4	10-INSCRIÇÃO/TIPO (8) 11.460.798/0001-70	11-COMPETÊNCIA 02/2022	12-DATA DE VALIDADE 20/04/2022

13-DEPÓSITO + CONTRIB SOCIAL 437,91	14-ENCARGOS 48,73	15-TOTAL A RECOLHER 486,64
--	----------------------	-------------------------------

VALOR FGTS A RECOLHER EM 20/04/2022

858500000045 866401802209 420662183819 146079800011

AUTENTICAÇÃO MECÂNICA



MINISTÉRIO DA FAZENDA - MF
SECRETARIA DA RECEITA FEDERAL DO BRASIL - RFB
GFIP - SEFIP 8.40 (30/07/2021) TABELAS 44.0 (25/01/2022)

DATA: 19/04/2022
HORA: 09:38:06
PÁG : 001/001

RELATÓRIO ANALÍTICO DE GPS

COMPETÊNCIA: 02/2022

EMPRESA	EMPRESA	OUTRAS ENT	INSCRIÇÃO	OUTRAS ENTIDADES	COD PAGTO	FPAS
VALORES: SEGURADOS	EMPRESA	OUTRAS ENT	DED FPAS	VALOR DA RETENÇÃO	JUROS/MULTA	TOTAL
VERDE PLANEJAMENTOS E SERVICOS LTDA	0,00	0,00	11.460.798/0001-70	419,92	0,00	507
419,92	0,00	0,00	0,00	419,92	0,00	0,00

OBSERVAÇÃO : EMPRESA OPTANTE PELO SIMPLES

FLS _____
Assinatura _____

FGTS - FUNDO DE GARANTIA DO TEMPO DE SERVIÇO

GFIP - SEFIP 8.40 (30/07/2021)

DATA: 19/04/2022
HORA: 09:38:06
PÁG : 001/001

RELATÓRIO ANALÍTICO DA GRF

EMPRESA: VERDE PLANEJAMENTOS E SERVICOS LTDA

COMPETÊNCIA: 02/2022

CÓD REC: 150

FPAS: 507

INSCRIÇÃO: 11.460.798/0001-70
SIMPLES: 2

FGTS - 8% (TX 3%)

QTDE TRABALHADORES

4

REMUNERAÇÃO

5.473,92

DEPÓSITO

437,91

ENCARGOS FGTS

48,73

CONTRIB SOCIAL

0,00

ENCARGOS CONTRIB SOC

0,00

TOTAL A RECOLHER

486,64

VALIDADE DO CÁLCULO: 20/04/2022

RELATÓRIO PARA SIMPLES CONFERÊNCIA, NÃO É VÁLIDO PARA QUITAÇÃO.

A(S) GRF(S), PARA FINS DE QUITAÇÃO, SERÁ(ÃO) IMPRESSA(S) SOMENTE APÓS TRANSMISSÃO DO ARQUIVO VALIDADO PELO CONECTIVIDADE SOCIAL.

FLS _____

Assinatura _____

MINISTÉRIO DO TRABALHO, E EMPREGO - MTE
 GFIP - SEFIP 8.40 (30/07/2021) TABELAS 44.0 (25/01/2022)

MINISTÉRIO DA FAZENDA - MF

DATA: 19/04/2022
 HORA: 09:38:06
 PÁG : 0001/0006

RELACÃO DOS TRABALHADORES CONSTANTES NO ARQUIVO SEFIP
 MODALIDADE : "BRANCO"-RECOLHIMENTO AO FGTS E DECLARAÇÃO À PREVIDÊNCIA

858500000045 866401802209 420662183819 146079800011

EMPRESA: VERDE PLANEJAMENTOS E SERVIÇOS LTDA INSCRIÇÃO: 11.460.798/0001-70
 COMP: 02/2022 COD REC: 150 COD GPS: 2003 FAP: 0,50 RAT AJUSTADO: 0,00
 TOMADOR/OBRA: CAMARA MUNICIPAL DE NOSSA SENHORA DO SOC INSCRIÇÃO: 13.911.375/0001-55

EMPRESA	COMP	COD REC	COD GPS	FAP	OUTRAS ENT	SIMPLES	RAT	CAT	OCOR	DATA	MOVIMENTACÃO	CBO
EMPRESA	COMP	COD REC	COD GPS	FAP	OUTRAS ENT	SIMPLES	RAT	CAT	OCOR	DATA	DEPOSITO	JAM
EMPRESA	COMP	COD REC	COD GPS	FAP	OUTRAS ENT	SIMPLES	RAT	CAT	OCOR	DATA	DEPOSITO	JAM
DENISSON SILVA SANTOS				206.45899.07-5			01	01	01	15/03/2021	96,96	07170
JOSE ADELMO ALVES DOS SANTOS				124.24438.54-6			01	01	01	01/02/2021	122,00	07152
SERGIO DE BARROS				125.23430.15-2			01	01	01	01/02/2021	121,99	07152
WALLACE COSME DOS SANTOS				203.61758.01-9			01	01	01	16/11/2021	96,96	07170

TOTALS DA EMPRESA/TOMADOR 0,00 419,92 437,91 1,50

FLS _____
 Assinatura _____

MINISTÉRIO DO TRABALHO E EMPREGO - MTE
GFIP - SEFIP 8.40 (30/07/2021) TABELAS 44.0 (25/01/2022)

MINISTÉRIO DA FAZENDA - MF

DATA: 19/04/2022
HORA: 09:38:06
PÁG: 0002/0006

RELAÇÃO DOS TRABALHADORES CONSTANTES NO ARQUIVO SEFIP

RESUMO DO FECHAMENTO - TOMADOR DE SERVIÇOS/OBRA

MODALIDADE: "BRANCO"-RECOLHIMENTO AO FCTS E DECLARAÇÃO À PREVIDÊNCIA

858500000045 866401802209 420662183819 146079800011

EMPRESA: VERDE PLANEJAMENTOS E SERVICOS LTDA
COMP: 02/2022 COD REC: 150 COD GPS: 2003 FPAS: 507 OUTRAS ENT: SIMPLES: 2 RAT: 0.0
TOMADOR/OBRA: CAMARA MUNICIPAL DE NOSSA SENHORA DO SOC N° DE CONTROLE: G35pjsdWpq00000-7
LOGRADOURO: R DA ESTACAO 4A
CIDADE: SAO CRISTOVAO UF: SE CEP: 49100-000 BAIRRO: CAIDADE BAIXA CNAE PREPONDERANTE: 7119799 CNAE: 7119799

CAT	QUANT	REMUNERAÇÃO SEM 13°	REMUNERAÇÃO 13°	BASE CÁL PREV SOC	BASE CÁL 13° PREV SOC
01	4	5.473,92	0,00	5.473,92	0,00
TOTALS:	4	5.473,92	0,00	5.473,92	0,00

FLS _____
Assinatura _____

RESUMO DAS INFORMAÇÕES À PREVIDÊNCIA SOCIAL CONSTANTES NO ARQUIVO SEFIP
 TOMADOR DE SERVIÇOS/OBRA

EMPRESA: VERDE PLANEJAMENTOS E SERVICOS LTDA
 COMP: 02/2022 COD REC: 150 COD GPS: 2003 FPAS: 507 OUTRAS ENT: SIMPLES: 2 RAT: 0.0
 TOMADOR/OBRA: CAMARA MUNICIPAL DE NOSSA SENHORA DO SOC N° DE CONTROLE: G35pjsdWpq00000-7
 LOGRADOURO: R DA ESTACAO 4A UF: SE CEP: 49100-000 BAIRRO: CAIDADE BAIXA CNAE PREPONDERANTE: 7119799
 CIDADE: SAO CRISTOVAO TELEFONE: 0079 3085 5558 CNAE: 7119799

VALOR DEV PREV SOC CALCULADO SEFIP: 419.92 CONTRIB SEGURADOS - DEVIDA: 419.92
 SALÁRIO FAMÍLIA: 0.00 RECEITA EVENTO DESP/PATROCÍNIO: 0.00
 SALÁRIO MATERNIDADE: 0.00 PERC DE ISENÇÃO DE FILANTROPIA: 0.00
 VALORES PAGOS COOP TRABALHO - SEM ADICIONAL: 0.00 13° SALÁRIO MATERNIDADE: 0.00
 VALORES PAGOS COOP TRABALHO - ADIC. 15 ANOS: 0.00 COM PRODUÇÃO PJ: 0.00
 VALORES PAGOS COOP TRABALHO - ADIC. 20 ANOS: 0.00 COM PRODUÇÃO PF: 0.00
 VALORES PAGOS COOP TRABALHO - ADIC. 25 ANOS: 0.00 VALOR DAS FATURAS EMITIDAS PARA O TOMADOR: 0.00

COMPENSAÇÃO PERÍODO FINAL: VALOR SOLICITADO: 0.00
 PERÍODO INICIAL: 0.00 VALOR EXCEDENTE AO LIMITE DOS 30%: 0.00
 VALOR ABATIDO: 0.00

RETENÇÃO (LEI 9.711/98) 8.335.13 VALOR ABATIDO PELO SEFIP: 419.92 VALOR A COMPENSAR/RESTITUIR: 7.915.21
 VALOR INFORMADO:

BASE DE CÁLCULO APOSENTADORIA ESPECIAL/OCORRÊNCIA 0.00 20 ANOS: 0.00
 15 ANOS: 0.00 25 ANOS: 0.00
 QUANTIDADE: 0 QUANTIDADE:

QUANTIDADE DE MOVIMENTAÇÕES / CÓDIGOS

H :	0	I1 :	0	I2 :	0	I3 :	0	I4 :	0	I5 :	0	J :	0	K :	0	L :	0	M :	0
N1 :	0	N2 :	0	N3 :	0	O1 :	0	O2 :	0	O3 :	0	P1 :	0	P2 :	0	P3 :	0	Q1 :	0
Q2 :	0	Q3 :	0	Q4 :	0	Q5 :	0	Q6 :	0	Q7 :	0	R :	0	R1 :	0	R2 :	0	S2 :	0
T1 :	0	T2 :	0	U1 :	0	U2 :	0	U3 :	0	U4 :	0	W :	0	X :	0	X1 :	0	Y :	0
Z1 :	0	Z2 :	0	Z3 :	0	Z4 :	0	Z5 :	0	Z6 :	0	Z7 :	0	Z8 :	0	Z9 :	0	Z10 :	0

RELAÇÃO DOS TRABALHADORES CONSTANTES NO ARQUIVO SEFIP
 RESUMO DO FECHAMENTO - EMPRESA

858500000045 866401802209 420662183819 146079800011

EMPRESA: VERDE PLANEJAMENTOS E SERVICOS LTDA N° DE CONTROLE: Gb359gTJPUF0000-3 N° ARQUIVO: AC1Qnt64rZT0000-4
 COMP: 02/2022 COD REC: 150 COD GPS: 2003 FPAS: 507 OUTRAS ENT: SIMPLES: 2 RAT: 0.0 INSCRIÇÃO: 11.460.798/0001-70
 TOMADOR/OBRA: INSCRIÇÃO: FAP: 0.50 RAT AJUSTADO: 0.00

LOGRADOURO: R DA ESTACAO 4A UF: SE CEP: 49100-000 BAIRRO: CAIDADE BAIXA CNAE PREPONDERANTE: 7119799
 CIDADE: SAO CRISTOVAO CNAE: 7119799

CAT	QUANT	REMUNERAÇÃO SEM 13°	REMUNERAÇÃO 13°	BASE CÁL PREV SOC	BASE CÁL 13° PREV SOC
01	4	5.473,92	0,00	5.473,92	0,00
TOTALS:	4	5.473,92	0,00	5.473,92	0,00

RELACÃO DOS TRABALHADORES CONSTANTES NO ARQUIVO SEFIP
RESUMO DO FECHAMENTO - EMPRESA
FGTS

858500000045 866401802209 420662183819 146079800011

EMPRESA: VERDE PLANEJAMENTOS E SERVIÇOS LTDA N° DE CONTROLE: Gb35ggTJPUF0000-3 N° ARQUIVO: AC1Qnt64z7T0000-4
COMP: 02/2022 COD REC: 150 COD GPS: 2003 FPAS: 507 OUTRAS ENT: SIMPLES: 2 RAT: 0.0 INSCRIÇÃO: 11.460.798/0001-70
TOMADOR/OBRA: INSCRIÇÃO: FAP: 0.50 RAT AJUSTADO: 0.00
LOGRADOURO: R DA ESTACAO 4A UF: SE CEP: 49100-000 BAIRRO: CAIDADE BAIXA CNAE PREPONDERANTE: 7119799
CIDADE: SAO CRISTOVAO CNAE: 7119799

MODALIDADE : "Branco"-RECOLHIMENTO AO FGTS E DECLARAÇÃO À PREVIDÊNCIA

FGTS - 8% (TX 3%)

REMUNERAÇÃO SEM 13° SALÁRIO 5.473,92

REMUNERAÇÃO 13° SALÁRIO 0,00

QUANTIDADE TRABALHADORES 4

VALORES DO FGTS

DATA DE RECOLHIMENTO 20/04/2022

DEPÓSITO FGTS	ENCARGOS FGTS	CONTRIB SOCIAL	ENCARGOS CONTRIB SOCIAL	TOTAL RECOLHER
437,91	48,73	0,00	0,00	486,64

FLS _____

Assinatura _____

RESUMO DAS INFORMAÇÕES À PREVIDÊNCIA SOCIAL CONSTANTES NO ARQUIVO SEFIP
 EMPRESA

EMPRESA: VERDE PLANEJAMENTOS E SERVICOS LTDA
 COMP: 02/2022 COD REC: 150 COD GPS: 2003
 N° DE CONTROLE: Gb359gTJPUF0000-3
 FPAS: 507 OUTRAS ENT: SIMPLES: 2 RAT: 0.0
 TOMADOR/OBRA: N° ARQUIVO: AC1Qrt64zT0000-4
 INSCRIÇÃO: 11.460.798/0001-70
 FAP: 0.50 RAT AJUSTADO: 0.00
 INSCRIÇÃO:

LOGRADOURO: R DA ESTACAO 4A
 CIDADE: SAO CRISTOVAO UF: SE
 CEP: 49100-000 BAIRO: CAIDADE BAIXA
 TELEFONE: 0079 3085 5558 CNAE: 7119799

VALOR DEV PREV SOC CALCULADO SEFIP: 419.92 CONTRIB SEGURADOS - DEVIDA: 419.92
 SALÁRIO FAMÍLIA: 0.00 RECEITA EVENTO DESP/PATROCÍNIO: 0.00
 SALÁRIO MATERNIDADE: 0.00 PERC DE ISENÇÃO DE FILANTROPIA: 0.00
 VALORES PAGOS COOP TRABALHO - SEM ADICIONAL: 0.00 13º SALÁRIO MATERNIDADE: 0.00
 VALORES PAGOS COOP TRABALHO - ADIC. 15 ANOS: 0.00 COM PRODUÇÃO PJ: 0.00
 VALORES PAGOS COOP TRABALHO - ADIC. 20 ANOS: 0.00 COM PRODUÇÃO PF: 0.00
 VALORES PAGOS COOP TRABALHO - ADIC. 25 ANOS: 0.00 VALOR DAS FATURAS EMITIDAS PARA O TOMADOR: 0.00

COMPENSAÇÃO PERÍODO FINAL: VALOR SOLICITADO: 0.00
 PERÍODO INICIAL: VALOR A COMPENSAR: 0.00 VALOR EXCEDENTE AO LIMITE DOS 30%: 0.00
 VALOR ABATIDO:

RETENÇÃO (LEI 9.711/98) 8.335.13 VALOR ABATIDO PELO SEFIP: 419.92 VALOR A COMPENSAR/RESTITUIR: 7.915.21
 VALOR INFORMADO:

BASE DE CÁLCULO APOSENTADORIA ESPECIAL/OCORRÊNCIA
 15 ANOS: 0.00 20 ANOS: 0.00
 QUANTIDADE: 0 QUANTIDADE: 0

QUANTIDADE DE MOVIMENTAÇÕES / CÓDIGOS

H :	0	I1:	0	I2:	0	I3:	0	I4:	0	I5:	0	J :	0	K :	0	L :	0	M :	0
N1:	0	N2:	0	N3:	0	O1:	0	O2:	0	O3:	0	P1:	0	P2:	0	P3:	0	Q1:	0
Q2:	0	Q3:	0	Q4:	0	Q5:	0	Q6:	0	Q7:	0	R :	0	R1:	0	R2:	0	S3:	0
T1:	0	T2:	0	U1:	0	U2:	0	U3:	0	V3:	0	W :	0	X :	0	X1:	0	Y :	0
Z1:	0	Z2:	0	Z3:	0	Z4:	0	Z5:	0	Z6:	0	Z6:	0	Z6:	0	Z6:	0	Z6:	0

MINISTÉRIO DA FAZENDA - MF
SECRETARIA DA RECEITA FEDERAL DO BRASIL - RFB
GFIP - SEFIP8.40 (30/07/2021) TABELAS 44,0 (25/01/2022)

DATA: 19/04/2022
HORA: 09:38:06
PÁG : 001

RELATÓRIO DE VALOR DE RETENÇÃO (LEI 9711/98) A COMPENSAR/RESTITUIR

COMPETÊNCIA : 02/2022

EMPRESA	INSCRIÇÃO	FPAS	OUTRAS ENT	COD	PAGTO
VERDE PLANEJAMENTOS E SERVICOS LTDA	11.460.798/0001-70	507			2003

VALOR DA RETENÇÃO INFORMADO : 8.335,13

VALOR DA RETENÇÃO ABATIDO : 419,92

VALOR DA RETENÇÃO A COMPENSAR/RESTITUIR : 7.915,21

M E N S A G E M

O PRESENTE RELATÓRIO DEVERÁ SER ENCAMINHADO A UMA UNIDADE DE ATENDIMENTO DA SECRETARIA DA RECEITA FEDERAL DO BRASIL - RFB, JUNTAMENTE COM OS COMPROVANTES DA RETENÇÃO DOS VALORES INFORMADOS, PARA SOLICITAÇÃO DA RESTITUIÇÃO OU OS MESMOS PODERÃO SER COMPENSADOS NAS COMPETÊNCIAS SUBSEQUENTES, OBEDECIDAS AS DETERMINAÇÕES DO REGULAMENTO DA PREVIDÊNCIA SOCIAL - RPS.

VALOR DA RETENÇÃO INFORMADA 8.335,13

VALOR DA RETENÇÃO ABATIDA 419,92

VALOR DA RETENÇÃO A COMPENSAR/RESTITUIR 7.915,21

DA SECRETARIA DA RECEITA FEDERAL DO BRASIL - RFB, JUNTAMENTE COM OS COMPROVANTES DA RETENÇÃO DOS VALORES INFORMADOS, PARA SOLICITAÇÃO DA RESTITUIÇÃO OU OS MESMOS PODERÃO SER COMPENSADOS NAS COMPETÊNCIAS SUBSEQUENTES, OBEDECIDAS AS DETERMINAÇÕES DO REGULAMENTO DA PREVIDÊNCIA SOCIAL - RPS.

MINISTÉRIO DA FAZENDA - MF
 GFIP - SEFIP 8.40 (30/07/2021) TABELAS 44.0 (25/01/2022)

DATA: 19/04/2022
 HORA: 09:38:06
 PÁG: 0001

COMPROVANTE DE DECLARAÇÃO DAS CONTRIBUIÇÕES A RECOLHER À PREVIDÊNCIA SOCIAL E A OUTRAS ENTIDADES E FUNDOS POR FPAS EMPRESA

EMPRESA: VERDE PLANEJAMENTOS E SERVICOS LTDA N° ARQUIVO: AC1Qnt64rZT0000-4
 COMP: 02/2022 COD REC: 150 COD.GPS: 2003 FPAS: 507 OUTRAS ENT: N° CONTROLE: Gb35ggTJUF0000-3 INSCRIÇÃO: 11.460.798/0001-70
 TOMADOR/OBRA: SIMPLES: 2 ALIQ RAT: 0,0 FAP: 0,50 RAT AJUSTADO: 0,00
 LOGRADOURO: R DA ESTACAO 4A BAIRO: CAIDADE BAIXA CNAE PREPONDERANTE: 7119799
 CIDADE: SAO CRISTOVAO UF: SE CEP: 49100-000 TELEFONE: 79-30855558 CNAE: 7119799
 AFURAÇÃO DO VALOR A RECOLHER: 507 620 744 779 TOTAL

SEGURADO	507	620	744	779	TOTAL
Empregados/Avulsos	419,92	0,00	0,00	0,00	419,92
Contribuintes Individuais	0,00	0,00	0,00	0,00	0,00
EMPRESA					
Empregados/Avulsos	0,00	0,00	0,00	0,00	0,00
Contribuintes Individuais	0,00	0,00	0,00	0,00	0,00
RAT	0,00	0,00	0,00	0,00	0,00
RAT - Agentes Nocivos	0,00	0,00	0,00	0,00	0,00
Valores Pagos a Cooperativas	0,00	0,00	0,00	0,00	0,00
Adicional Cooperativas	0,00	0,00	0,00	0,00	0,00
Comercialização Produção	0,00	0,00	0,00	0,00	0,00
Evento Desportivo/Patrocínio	0,00	0,00	0,00	0,00	0,00
RECOLHIMENTO COMP ANT - VALOR INSS	0,00	0,00	0,00	0,00	0,00
(-) Retenção Lei 9.711/98	419,92	0,00	0,00	0,00	419,92
(-) Sal. Família/Sal. Maternidade	0,00	0,00	0,00	0,00	0,00
(-) Compensação	0,00	0,00	0,00	0,00	0,00
VALOR A RECOLHER - PREVIDÊNCIA SOCIAL	0,00	0,00	0,00	0,00	0,00
OUTRAS ENTIDADES	0,00	0,00	0,00	0,00	0,00
RECOLH COMP ANT - VALOR OUT ENTID	0,00	0,00	0,00	0,00	0,00
VALOR A RECOLHER - OUTRAS ENTIDADES	0,00	0,00	0,00	0,00	0,00
TOTAL A RECOLHER	0,00	0,00	0,00	0,00	0,00

(* Os valores de retenção, salário-família/salário-maternidade e compensação demonstrados são os efetivamente abatidos.

A DECLARAÇÃO DE DADOS CONSTANTES DESTA GFIP E DO ARQUIVO SEFIP CORRESPONDENTE A CONTRIBUIÇÃO PREVIDENCIÁRIA, EQUIVALE A CONFISSÃO DE DÍVIDA DOS VALORES DELA DECORRENTES E CONSTITUI(EM) CRÉDITO(S) PASSÍVEL(IS) DE INSCRIÇÃO EM DÍVIDA ATIVA, NA AUSÊNCIA DO OPORTUNO RECOLHIMENTO OU PARCELAMENTO, E CONSEQUENTE EXECUÇÃO JUDICIAL NOS TERMOS DA LEI NO 6.830/80.

O EMPREGADOR/CONTRIBUINTE, RENUNCIANDO EXPRESSAMENTE A QUALQUER CONTESTAÇÃO QUANTO AO VALOR E PROCEDÊNCIA DESTA DECLARAÇÃO/DÍVIDA, ASSUME INTEGRAL RESPONSABILIDADE PELA EXATIDÃO DO MONTANTE DECLARADO E CONFESSADO, FICANDO, ENTRETANTO, RESSALVADO A SECRETARIA DA RECEITA FEDERAL DO BRASIL O DIREITO DE APURAR, A QUALQUER TEMPO, A EXISTÊNCIA DE OUTRAS IMPORTANCIAS DEVIDAS NÃO INCLUÍDAS NESTE INSTRUMENTO, AINDA QUE RELATIVAS AO MESMO PERÍODO.

O EMPREGADOR/CONTRIBUINTE RECONHECE QUE A PRESENTE CONFISSÃO DE DÍVIDA NÃO OBRIGA A SECRETARIA DA RECEITA FEDERAL DO BRASIL A EXPEDIR DOCUMENTO COMPROBATÓRIO DA INEXISTÊNCIA DE DÉBITO, SALVO SE SEU CRÉDITO FOR GARANTIDO NA FORMA DOS ARTS. 258 E 259 DO REGULAMENTO DA PREVIDENCIA SOCIAL, APROVADO PELO DECRETO 3.048, DE 12/05/1999, E ALTERAÇÕES POSTERIORES.

FLS

Assinatura