



ESTADO DE SERGIPE
CÂMARA DE SOCORRO
Processo de Pagamento Orçamentário

ABRIL/2024

Processo Pagamento: **0405001** Fonte: 15000000 - Recursos não Vinculados de Impostos Data: 05/04/2024

FORNECEDOR

Nome: MECENAS EMPREENDIMENTOS LTDA CNPJ/CPF: 27067989000107
 Endereço: Rua Terêncio Sampaio Compl: de 151/152 ao fim
 Bairro: Grageru Cidade: Aracaju UF: SE
 E-mail: heldermecenas@gmail.com.br Telefone: (79)99916-358 RG:

DADOS BANCÁRIOS

Banco: Agência: Operação: Conta:

CLASSIFICAÇÃO

Unidade Orçamentária: 05004 CÂMARA MUNICIPAL DE NOSSA SENHORA DO SOCORRO
 Função: 01 Legislativa
 SubFunção: 122 Administração Geral
 Programa: 0021 ADMINISTRAÇÃO GERAL
 Ação: 1023 REFORMA DO PRÉDIO DA CÂMARA
 Natureza Despesa: 44905100 Obras e Instalações
 SubElemento: 44905102 Obras E/ou Edificações Para Uso da Administração Pública
 15000000 Recursos não Vinculados de Impostos
 Marcador: 15000000 Recursos não Vinculados de Impostos
 Centro Custo:

Licitação: Nº 01/2023 - Tomada Preços, Art 22 inciso II da Lei 8.666/93

EMPENHO	EMISSÃO	SALDO ANTERIOR	VALOR	SALDO ATUAL
0102010	02/01/2024	39.240,66	5.900,04	33.340,62

HISTÓRICO DO EMPENHO

VALOR CORRESPONDENTE A COMPLEMENTAÇÃO DE 26,60 % (VINTE E SEIS E SESENTA) POR CENTO DA CONTRATAÇÃO DE EMPRESA DE ENGENHARIA PARA EXECUÇÃO DOS SERVIÇOS DE REFORMA E REVITALIZAÇÃO DOS BANHEIROS DO PAVIMENTO TERREO E SUPERIOR DO PREDIO DA CÂMARA MUNICIPAL DE NOSSA SENHORA DO SOCORRO/SE, CONFORME TOMADA DE PREÇO Nº 01/2023 DO CONTRATO Nº 38/2023 E ESPECIFICAÇÕES NO ANEXO I DO EDITAL

HISTÓRICO DO PAGAMENTO

PAGAMENTO DA NF 025.

Liquidações(Nº - Data)	Valor	
404001 - 04/04/2024	5.900,04	
F	ção	Valor

CINCO MIL E NOVECENTOS REAIS E QUATRO CENTAVOS

Total Retido:	0,00
Total Liquido:	5.900,04

Data: 05/04/2024 Conta: 4500350 - CONTA MOVIMENTO

Autorização de Débito: 40501

 ROBERTO WAGNER SANTOS DE CRUZ
 PRESIDENTE Mat.000439

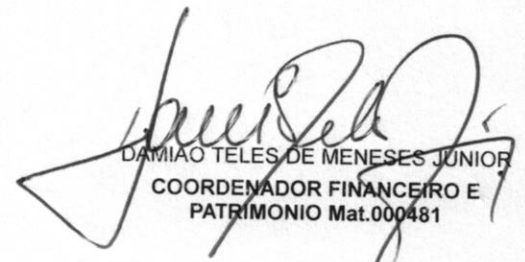
 DAMIAO TELES DE MENESES JUNIOR
 COORDENADOR FINANCEIRO E
 PATRIMONIO Mat.000481

Autorizo o pagamento deste processo

O processo foi pago conforme autorização



ESTADO DE SERGIPE
CÂMARA DE SOCORRO
Processo de Pagamento Extra

ABRIL/2024

Processo Pagamento: 0405001

FORNECEDOR

Nome: MECENAS EMPREENDIMENTOS LTDA
Endereço: Rua Terêncio Sampaio
Bairro: Grageru
Compl: de 151/152 ao fim
Cidade: Aracaju
CNPJ/CPF: 27.067.989/0001-07
UF: SE

HISTÓRICO

PAGAMENTO DA NF 00000025.

Conta	Retenções	Valor	OB/Nº Documento/Conta
Fonte de Recurso			
213110101 - Fornecedores Não Parcelados a Pagar	21881010801 - IMPOSTO SOBRE SERVIÇOS - ISS	25.039,33	40501 - 4500350 - CONTA MOVIMENTO
15000000 - Recursos não Vinculados de Impostos			

Vi. . . E CINCO MIL E TRINTA E NOVE REAIS E TRINTA E TRÊS CENTAVOS

25.039,33

Total Retido:	618,79
Total Liquido:	24.420,54

Data: 05/04/2024

Autorizo o pagamento deste processo

O processo foi pago conforme autorização

Roberto Wagner Santos de Cruz
OBERTO WAGNER SANTOS DE CRUZ
PRESIDENTE Mat.000439

Damiao Teles de Menezes Junior
DAMIAO TELES DE MENESES JUNIOR
COORDENADOR FINANCEIRO E
PATRIMONIO Mat.000481

**Emissão de comprovantes**G3320311171205771
03/06/2024 12:08:05

SISBB - SISTEMA DE INFORMACOES BANCO DO BRASIL
03/06/2024 - AUTOATENDIMENTO - 12.08.07
2346902346 SEGUNDA VIA 0001

COMPROVANTE DE TRANSFERENCIA
COMPROVANTE DE

TED - TRANSFERENCIA ELETRONICA DISPONIVEL
CLIENTE: CAMARA MUN N.SRA.SOCORRO
AGENCIA: 2346-9 CONTA: 450.035-0

=====

FINALIDADE: 01 CREDITO EM CONTA
REMETENTE : CAMARA MUN N.SRA.SOCORRO
BANCO: 047 - BCO DO EST. DE SE S.A.
AGENCIA: 0011-6 - SIQUEIRA CAMPOS
CONTA: 106.175-0

FAVORECIDO: INNOVE EMPREENDIMENTOS LTDA
CPF/CNPJ: 27.067.989/0001-07
VALOR: R\$ 30.320,58
DEBITO EM: 05/04/2024

=====

DOCUMENTO: 040501
AUTENTICACAO SISBB: 8.167.D10.907.CE4.FD2

Transação efetuada com sucesso por: JE702266 DAMIAO TELES DE MENESES JUNIOR.



PREFEITURA MUNICIPAL DE ARACAJU

Secretaria Municipal da Fazenda - SEMFAZ
Administração Tributária - Praça General Valadão, Nº 341 - Centro - CEP 49.010-520 - Aracaju/SE Telefone: (79) 3179-1100

Nota: 2024000
00000025
Código Verificação
QRL6-9CPX

MUNICÍPIO DE ARACAJU

NOTA FISCAL DE SERVIÇOS ELETRÔNICA - NFS-e

Emissão (Horário de Brasília) **04/04/2024 11:25:48** Período de Competência **04/2024** Município de Prestação do Serviço **Nossa Senhora do Socorro - SE**

Reg. Especial Tributação **Microempresário e Empresa de Pequeno Porte (ME EPP)** Exigibilidade do ISS **Exigível em Nossa Senhora do Socorro**

PRESTADOR DE SERVIÇOS

Razão Social

MECENAS EMPREENDIMENTOS LTDA

Nome Fantasia

INNOVE

CPF/CNPJ

27.067.989/0001-07

Inscrição Municipal

1099004

Inscrição Estadual

Simple Nacional

Sim

Email

innoveemprendimentos@gmail.com

Incentivador Cultural

Não

Fone/Fax

(79) 99991-3787

Endereço

RUA TERENCE SAMPAIO, 532, Salgado Filho - CEP: 49025-700 - Aracaju - SE

TOMADOR DE SERVIÇOS

Nome/Razão Social

CAMARA MUNICIAPAL DE NOSSA SENHORA DO SOCORRO

CPF/CNPJ

13.911.375/0001-55

Inscrição Municipal

Inscrição Estadual

Fone/Fax

(79) 3085-5558

E-mail

institucionalcmsocorro@hotmail.com

Endereço

PRAÇA GETULIO VARGAS, 16 - CENTRO - CEP: 49160-000 - Nossa Senhora do Socorro - SE

SERVIÇO PRESTADO

0702 - Execução, por administração, empreitada ou subempreitada, de obras de construção civil, hidráulica ou elétrica e de outras obras semelhantes, inclusive sondagem, perfuração de poços, escavação, drenagem e irrigação, terraplanagem, pavimentação, concretagem e a instalação e montagem de produtos, peças e equipamentos (exceto o fornecimento de mercadorias produzidas pelo prestador de serviços fora do local da prestação dos serviços, que fica sujeito ao ICMS). CNAE: 4120400

DESCRIÇÃO DOS SERVIÇOS

execução de reforma e revitalização dos banheiros do pavimento térreo e superior do prédio Municipal de Nossa Senhora do Socorro, Estado de Sergipe, conforme boletim de medição 03 do período de 22/02/2024 a 04/04/2024 referente ao contrato de 038/2023.

Declaro que {

- O material Foi fornecido
- A Obra Foi Executada
- O Serviço Foi Prestado

EM, 04 / 04 / 2024

Jesus Santos
Coordenador de Serviços Gerais

RETENÇÕES FEDERAIS

PIS (R\$)	COFINS (R\$)	INSS (R\$)	IR (R\$)	CSLL (R\$)	Outras Retenções (R\$)
0,00	0,00	0,00	0,00	0,00	0,00

VALORES

Valor dos Serviços (R\$)	Deduções (R\$)	Desconto Incondicionado (R\$)	Base de Cálculo (R\$)	Alíquota (%)
30.939,37	0,00	0,00	30.939,37	2,0000
ISS (R\$)	ISS Retido (R\$)	Desconto Condicionado (R\$)	Valor Líquido (R\$)	Valor Total da Nota (R\$)
*****	618,79	0,00	30.320,58	30.939,37

OUTRAS INFORMAÇÕES

Esta NFS-e é autodeclaratória.
Optante do Simples Nacional.
Trib. aprox. R\$ 4.161,35 Federal e R\$ 1.546,97 Municipal. Fonte: IBPT [D8CAC2]

Visualizado em: 04/04/2024 11:25:48
Para validação desta NFS-e acesse: <http://aracajuse.webiss.com.br/externo/nfse/validar>
Esta NFS-e foi emitida com respaldo no Decreto nº 3.393 de 14 de março de 2011.



NOSSA SENHORA DO SOCORRO

Secretaria Municipal da Fazenda

Prefeitura Municipal de Nossa Senhora do Socorro/SE - Avenida Vereador João Dias da Cruz, s/n, Bairro Centro Histórico - Centro Administrativo José do Prado Franco - Tel.: (79) 99152-3664 - CNPJ 13.128.814/0001-58 - CEP.49.150-090 - Nossa Senhora do Socorro /Sergipe



Registro Auxiliar de Nota Fiscal de Serviços - RANFS®

Emissão da Nota
04/04/2024

Período de Competência
04/2024

Município de Prestação do Serviço
Nossa Senhora do Socorro - SE
RANFS® criado em
04/04/2024

Reg. Especial Tributação
Microempresário e Empresa de Pequeno Porte (ME EPP)

Exigibilidade do ISS
Exigível em Nossa Senhora do Socorro

PRESTADOR DE SERVIÇOS

Razão Social

MECENAS EMPREENDIMENTOS LTDA

Nome Fantasia

INNOVE

CPF/CNPJ

27.067.989/0001-07

Inscrição Municipal

Inscrição Estadual

Simplex Nacional

Sim

Email

financeiro@vsservicos.com

Incentivador Cultural

Não

Fone/Fax

(79) 3085-5558

Endereço

Rua Terêncio Sampaio, 532, Grageru - CEP: 49025-700 - Aracaju - SE

TOMADOR DE SERVIÇOS

Nome/Razão Social

Camara de Vereadores de Nossa Senhora do Socorro

CPF/CNPJ

13.911.375/0001-55

Inscrição Municipal

10918

Inscrição Estadual

Fone/Fax

(79) 3279-1190

E-mail

financeiro.cmns@gmail.com

Endereço

AV 1, 16 - CEP: 49160-000 - Nossa Senhora do Socorro - SE

SERVIÇO PRESTADO

0702 - Execução, por administração, empreitada ou subempreitada, de obras de construção civil, hidráulica ou elétrica e de outras obras semelhantes, inclusive sondagem, perfuração de poços, escavação, drenagem e irrigação, terraplanagem, pavimentação, concretagem e a instalação e montagem de produtos, peças e equipamentos (exceto o fornecimento de mercadorias produzidas pelo prestador de serviços fora do local da prestação dos serviços, que fica sujeito ao ICMS). CNAE: 4120400

DESCRIÇÃO DOS SERVIÇOS

execução de reforma e revitalização dos banheiros do pavimento térreo e superior do prédio Municipal de Nossa Senhora do Socorro, Estado de Sergipe, conforme boletim de medição 03 do período de 22/02/2024 a 04/04/2024 referente ao contrato de 038/2023..

RETENÇÕES FEDERAIS

PIS (R\$)	COFINS (R\$)	INSS (R\$)	IR (R\$)	CSLL (R\$)	Outras Retenções (R\$)
0,00	0,00	0,00	0,00	0,00	0,00

VALORES

Valor dos Serviços (R\$)	Deduções (R\$)	Desconto Incondicionado (R\$)	Base de Cálculo (R\$)	Alíquota (%)
30.939,37	0,00	0,00	30.939,37	2,0000
ISS (R\$)	ISS Retido (R\$)	Desconto Condicionado (R\$)	Valor Líquido (R\$)	Valor Total da Nota (R\$)
*****	618,79	0,00	30.320,58	30.939,37

OUTRAS INFORMAÇÕES

Contribuinte Optante do Simplex Nacional
Imposto retido pelo tomador.

O valor do ISSQN deste RANFS® foi retido pelo Tomador do Serviço.

Visualizado em: 04/04/2024 11:29:09

Este RANFS® foi emitido com respaldo no Decreto nº 16736 de 09 de fevereiro de 2018.

Voltar

Imprimir



Certificado de Regularidade do FGTS - CRF

Inscrição: 27.067.989/0001-07
Razão Social: GAMA E MECENAS EMPREENDIMENTOS LTDA ME
Endereço: AL ALBERTO MAGNO PAIVA 200 QD CM12 LOT 42 / COROA DO MEIO / ARACAJU / SE / 49035-010

A Caixa Econômica Federal, no uso da atribuição que lhe confere o Art. 7, da Lei 8.036, de 11 de maio de 1990, certifica que, nesta data, a empresa acima identificada encontra-se em situação regular perante o Fundo de Garantia do Tempo de Serviço - FGTS.

O presente Certificado não servirá de prova contra cobrança de quaisquer débitos referentes a contribuições e/ou encargos devidos, decorrentes das obrigações com o FGTS.

Validade: 14/03/2024 a 12/04/2024

Certificação Número: 2024031405090738858559

Informação obtida em 21/03/2024 17:18:53

A utilização deste Certificado para os fins previstos em Lei esta condicionada a verificação de autenticidade no site da Caixa: www.caixa.gov.br



Estado de Sergipe
Prefeitura Municipal de Aracaju
Secretaria Municipal da Fazenda

CERTIDÃO NEGATIVA DE DÉBITOS

Aracaju, 03 de Abril de 2024
Nº. 202400488563

CNPJ: 27.067.989/0001-07

Contribuinte: MECENAS EMPREENDIMENTOS LTDA

Em cumprimento à solicitação do requerente com as características acima, e ressalvado o direito da Fazenda Pública Municipal pesquisar, inscrever e cobrar, a qualquer tempo, as dívidas que venham a ser apuradas, **CERTIFICAMOS** para fins de direito que, mandando rever os registros tributários, não constatamos a existência de débitos em nome do contribuinte em apreço.

Esta certidão será válida até 02/07/2024

A aceitação desta certidão está condicionada à verificação de sua autenticidade na Internet, no endereço: <https://fazenda.aracaju.se.gov.br>

Código de Autenticidade: AH.0007.0082.IC.079C

Certidão emitida com base na Portaria 02/2007 de 28/06/2007



PODER JUDICIÁRIO
JUSTIÇA DO TRABALHO

CERTIDÃO NEGATIVA DE DÉBITOS TRABALHISTAS

Nome: INNOVE EMPREENDIMENTOS LTDA (MATRIZ E FILIAIS)
CNPJ: 27.067.989/0001-07
Certidão n°: 19519179/2024
Expedição: 21/03/2024, às 17:17:57
Validade: 17/09/2024 - 180 (cento e oitenta) dias, contados da data de sua expedição.

Certifica-se que **INNOVE EMPREENDIMENTOS LTDA (MATRIZ E FILIAIS)**, inscrito(a) no CNPJ sob o n° **27.067.989/0001-07**, **NÃO CONSTA** como inadimplente no Banco Nacional de Devedores Trabalhistas. Certidão emitida com base nos arts. 642-A e 883-A da Consolidação das Leis do Trabalho, acrescentados pelas Leis ns.º 12.440/2011 e 13.467/2017, e no Ato 01/2022 da CGJT, de 21 de janeiro de 2022. Os dados constantes desta Certidão são de responsabilidade dos Tribunais do Trabalho.

No caso de pessoa jurídica, a Certidão atesta a empresa em relação a todos os seus estabelecimentos, agências ou filiais.

A aceitação desta certidão condiciona-se à verificação de sua autenticidade no portal do Tribunal Superior do Trabalho na Internet (<http://www.tst.jus.br>).

Certidão emitida gratuitamente.

INFORMAÇÃO IMPORTANTE

Do Banco Nacional de Devedores Trabalhistas constam os dados necessários à identificação das pessoas naturais e jurídicas inadimplentes perante a Justiça do Trabalho quanto às obrigações estabelecidas em sentença condenatória transitada em julgado ou em acordos judiciais trabalhistas, inclusive no concernente aos recolhimentos previdenciários, a honorários, a custas, a emolumentos ou a recolhimentos determinados em lei; ou decorrentes de execução de acordos firmados perante o Ministério Público do Trabalho, Comissão de Conciliação Prévia ou demais títulos que, por disposição legal, contiver força executiva.



Certidão Negativa de Débitos Estaduais N. 138718 / 2024

Identificação do Contribuinte: 27.067.989/0001-07

Contribuinte não inscrito no cadastro de SERGIPE

Certificamos que, até a presente data, não existem débitos contra o portador do Cadastro de Pessoa Jurídica **27.067.989/0001-07** referente a impostos, taxas ou multas administrativas, ficando, porém ressalvada à Fazenda Pública o direito de cobrar quaisquer dívidas que venham a ser apuradas. O portador do documento **27.067.989/0001-07** não está inscrito no Cadastro de Contribuintes do Estado de SERGIPE.

Certidão emitida via Internet nos termos da portaria Nº 283 de 15/02/2001, válida por 30 (trinta) dias a partir da data da emissão.

Certidão Emitida em **21/03/2024**, válida até **20/04/2024** e deve ser conferida na Internet no endereço **www.sefaz.se.gov.br** pelo agente recebedor.

Autenticação: 202403210KNNOL



MINISTÉRIO DA FAZENDA
Secretaria da Receita Federal do Brasil
Procuradoria-Geral da Fazenda Nacional

**CERTIDÃO POSITIVA COM EFEITOS DE NEGATIVA DE DÉBITOS RELATIVOS AOS TRIBUTOS
FEDERAIS E À DÍVIDA ATIVA DA UNIÃO**

Nome: INNOVE EMPREENDIMENTOS LTDA
CNPJ: 27.067.989/0001-07

Ressalvado o direito de a Fazenda Nacional cobrar e inscrever quaisquer dívidas de responsabilidade do sujeito passivo acima identificado que vierem a ser apuradas, é certificado que:

1. não constam pendências relativas aos débitos administrados pela Secretaria da Receita Federal do Brasil (RFB); e
2. constam nos sistemas da Procuradoria-Geral da Fazenda Nacional (PGFN) débitos inscritos em Dívida Ativa da União (DAU) com exigibilidade suspensa nos termos do art. 151 da Lei nº 5.172, de 25 de outubro de 1966 - Código Tributário Nacional (CTN), ou garantidos mediante bens ou direitos, ou com embargos da Fazenda Pública em processos de execução fiscal, ou objeto de decisão judicial que determina sua desconsideração para fins de certificação da regularidade fiscal.

Conforme disposto nos arts. 205 e 206 do CTN, este documento tem os mesmos efeitos da certidão negativa.

Esta certidão é válida para o estabelecimento matriz e suas filiais e, no caso de ente federativo, para todos os órgãos e fundos públicos da administração direta a ele vinculados. Refere-se à situação do sujeito passivo no âmbito da RFB e da PGFN e abrange inclusive as contribuições sociais previstas nas alíneas 'a' a 'd' do parágrafo único do art. 11 da Lei nº 8.212, de 24 de julho de 1991.

A aceitação desta certidão está condicionada à verificação de sua autenticidade na Internet, nos endereços <<http://rfb.gov.br>> ou <<http://www.pgfn.gov.br>>.

Certidão emitida gratuitamente com base na Portaria Conjunta RFB/PGFN nº 1.751, de 2/10/2014.
Emitida às 08:08:35 do dia 07/03/2024 <hora e data de Brasília>.

Válida até 03/09/2024.

Código de controle da certidão: **129B.D569.9261.1E1B**

Qualquer rasura ou emenda invalidará este documento.

RELATÓRIO FOTOGRÁFICO DE ORDEM DE MANUTENÇÃO

REF.: TOMADA DE PREÇOS – TP N° 01/2023			
NÚMERO:	038/2023	DATA DE EMISSÃO:	30/1/2024
LOCAL	CÂMARA MUNICIPAL DE NOSSA SENHORA DO SOCORRO	MUNICÍPIO:	ARACAJU SE

EMPRESA EXECUTORA / CRONOGRAMA			
EMPRESA:	MECENAS EMPREENDIMENTOS LTDA-ME	DATA DE INÍCIO:	30/1/2024
		DATA DE TÉRMINO:	3/6/2024

FOTOGRAFIAS	
LOCAL/CÔMODO:	WC PRÓXIMO PLENÁRIO (MASCULINO)

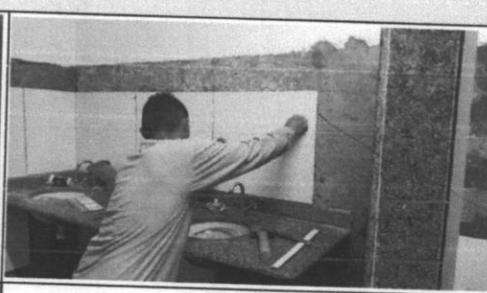

Execução de Pastilha cerâmica esmaltada, 5 x 5 cm Wc Masculino

Execução de Pastilha cerâmica esmaltada, 5 x 5 cm Wc Masculino



Execução de Pastilha cerâmica esmaltada, 5 x 5 cm Wc Masculino

Execução de Pastilha cerâmica esmaltada, 5 x 5 cm

LOCAL/CÔMODO:	WC's Copa Térreo (Hall)
---------------	-------------------------



Executado demolição de piso cerâmico

Executado demolição de piso cerâmico



Revestimento cerâmico para piso ou parede, 50 x 50 cm, antiderrapante (porcelanato)

Revestimento cerâmico para piso ou parede, 50 x 50 cm, antiderrapante (porcelanato)

Alisson Santos Lima

Alisson Santos Lima
Engenheiro Civil
CREA-SE 2707788910 D

LOCAL/CÔMODO:

WC's próximo ao plenário 2º pavimento Feminino



Demolição de revestimento cerâmico, de forma manual, sem reaproveitamento. af_09/2023.

Demolição de revestimento cerâmico, de forma manual, sem reaproveitamento. af_09/2023. WC FEMININO

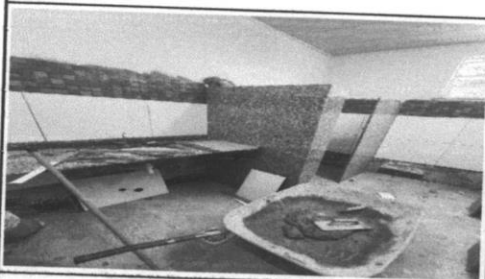

Revestimento cerâmico para piso ou parede, 50 x 50 cm, antiderrapante (porcelanato)

Revestimento cerâmico para piso ou parede, 50 x 50 cm, antiderrapante (porcelanato)

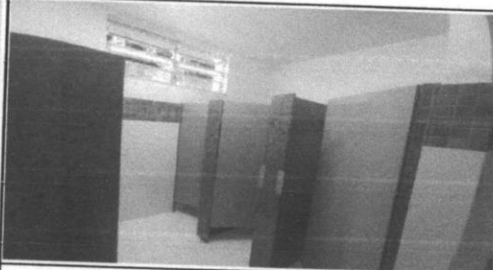
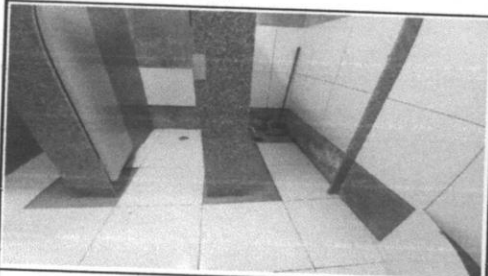

Revestimento cerâmico para piso ou parede, 50 x 50 cm, antiderrapante (porcelanato)

Revestimento cerâmico para piso ou parede, 50 x 50 cm, antiderrapante (porcelanato)

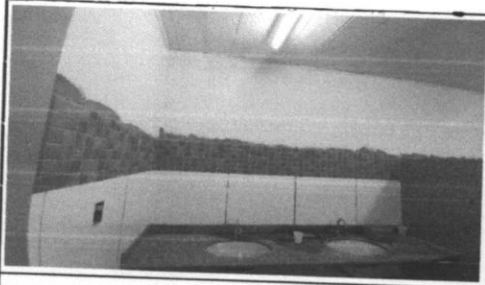

Alisson Santos Lima
Engenheiro Civil
CREA-SE 2707788910 D

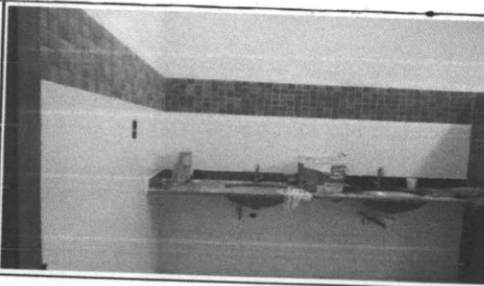

Revestimento cerâmico para piso ou parede, 50 x 50 cm, antiderrapante (porcelanato)

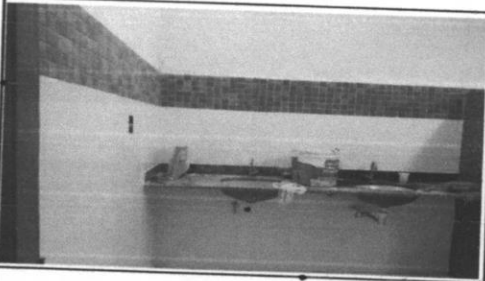

Revestimento cerâmico para piso ou parede, 50 x 50 cm, antiderrapante (porcelanato)



Execução de Pastilha cerâmica esmaltada, 5 x 5 cm

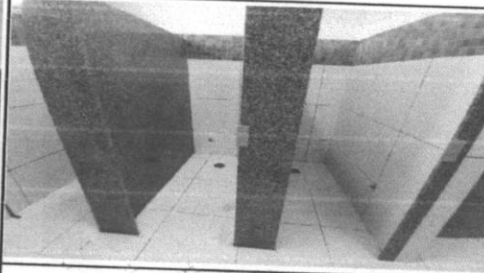

Execução de Pastilha cerâmica esmaltada, 5 x 5 cm

LOCAL/CÔMODO: WC's próximo ao plenário 2º pavimento Masculino



Demolição de revestimento cerâmico, de forma manual, sem reaproveitamento. af_09/2023



Demolição de revestimento cerâmico, de forma manual, sem reaproveitamento. af_09/2024

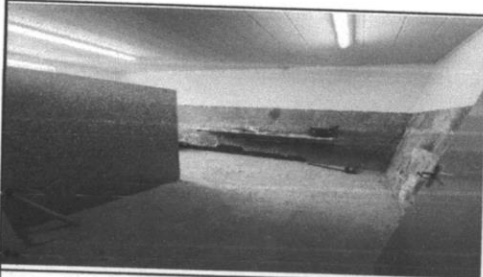

Demolição de revestimento cerâmico, de forma manual, sem reaproveitamento. af_09/2023



Demolição de revestimento cerâmico, de forma manual, sem reaproveitamento. af_09/2024



Revestimento cerâmico para piso ou parede, 50 x 50 cm



Revestimento cerâmico para piso ou parede, 50 x 50 cm

Alisson Santos Lima
Alisson Santos Lima
Engenheiro Civil
CREA-SE 2707788910 D

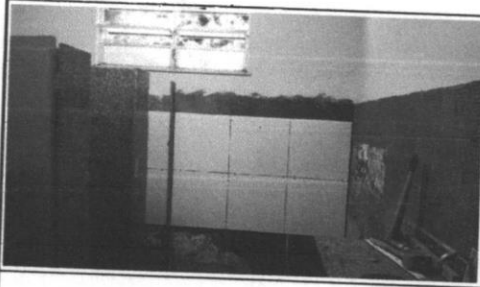

Revestimento cerâmico para piso ou parede, 50 x 50 cm



Revestimento cerâmico para piso ou parede, 50 x 50 cm

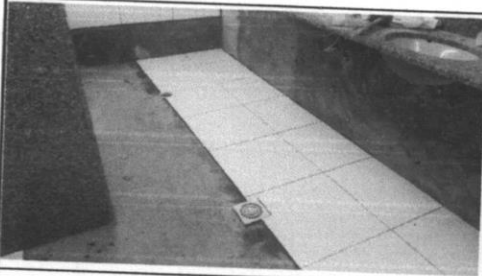

Revestimento cerâmico para piso ou parede, 50 x 50 cm



Revestimento cerâmico para piso ou parede, 50 x 50 cm



Revestimento cerâmico para piso ou parede, 50 x 50 cm

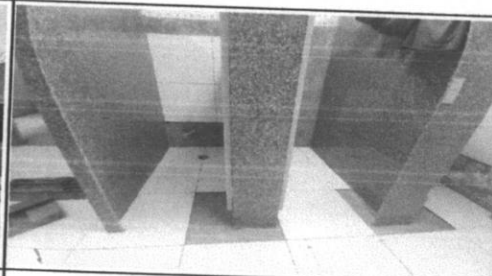

Revestimento cerâmico para piso ou parede, 50 x 50 cm

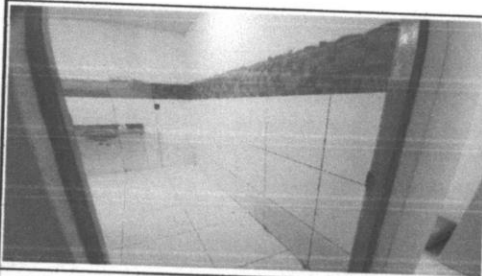

Revestimento cerâmico para piso ou parede, 50 x 50 cm

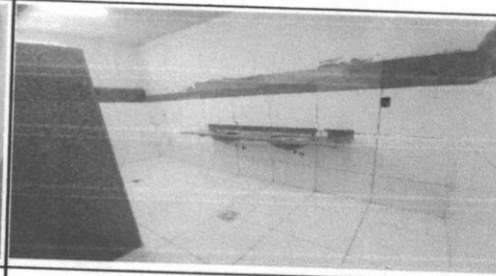

Revestimento cerâmico para piso ou parede, 50 x 50 cm



Execução de Pastilha cerâmica esmaltada, 5 x 5 cm

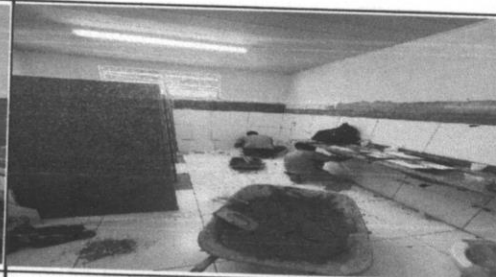

Execução de Pastilha cerâmica esmaltada, 5 x 5 cm

Alisson Santos Lima
Alisson Santos Lima
Engenheiro Civil
CREA-SE 2707788910 D

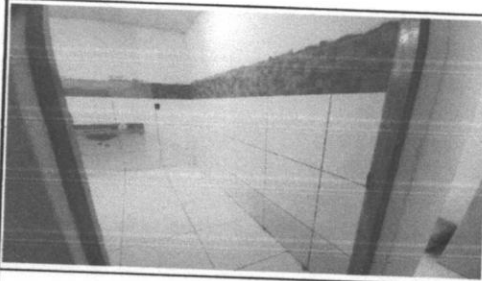

Execução de Pastilha cerâmica esmaltada, 5 x 5 cm

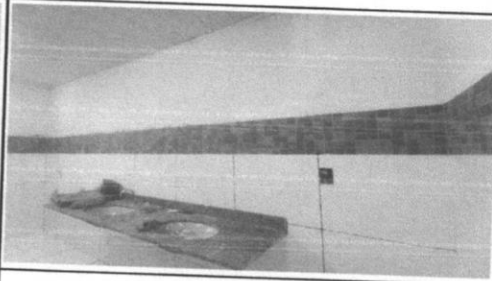

Execução de Pastilha cerâmica esmaltada, 5 x 5 cm

LOCAL/CÔMODO: WC's próximo ao plenário 2º pavimento PNE



Demolição de revestimento cerâmico, de forma manual, sem reaproveitamento. af_09/2023



Demolição de revestimento cerâmico, de forma manual, sem reaproveitamento. af_09/2024



Revestimento cerâmico para piso ou parede, 50 x 50 cm



Revestimento cerâmico para piso ou parede, 50 x 50 cm



Revestimento cerâmico para piso ou parede, 50 x 50 cm



Revestimento cerâmico para piso ou parede, 50 x 50 cm



Pastilha cerâmica esmaltada, 5 x 5 cm

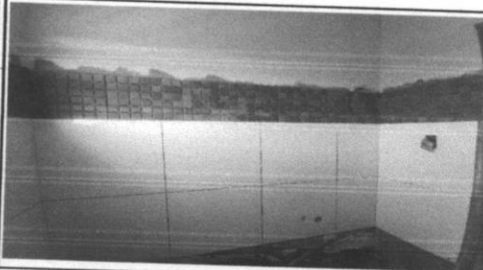

Pastilha cerâmica esmaltada, 5 x 5 cm

Alisson Santos Lima
Alisson Santos Lima
Engenheiro Civil
REA-SE 2707788910 D

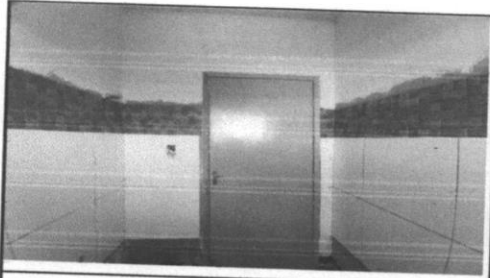

Pastilha cerâmica esmaltada, 5 x 5 cm

Pastilha cerâmica esmaltada, 5 x 5 cm

LOCAL/CÔMODO: WC's Individuais 2º pavimento (WC Masculino)

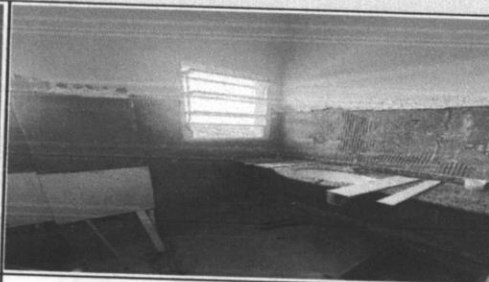

Demolição de revestimento cerâmico, de forma manual, sem reaproveitamento. af_09/2023

Demolição de revestimento cerâmico, de forma manual, sem reaproveitamento. af_09/2024



Revestimento cerâmico para piso ou parede, 50 x 50 cm

Revestimento cerâmico para piso ou parede, 50 x 50 cm

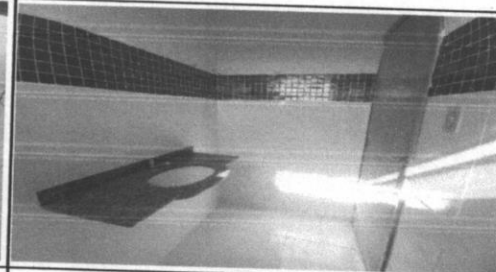

Revestimento cerâmico para piso ou parede, 50 x 50 cm

Revestimento cerâmico para piso ou parede, 50 x 50 cm

LOCAL/CÔMODO: WC's Individuais 2º pavimento (WC Feminino)



Demolição de revestimento cerâmico, de forma manual, sem reaproveitamento. af_09/2023

Demolição de revestimento cerâmico, de forma manual, sem reaproveitamento. af_09/2024

Alisson Santos Lima
Alisson Santos Lima
Engenheiro Civil
CREA-SE 2707788910 D

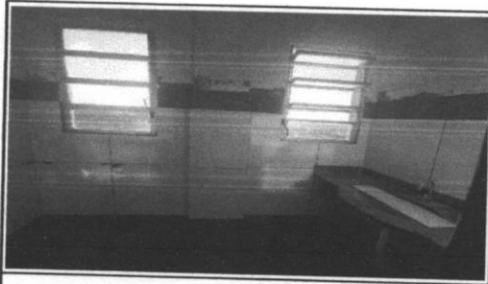

Revestimento cerâmico para piso ou parede, 50 x 50 cm



Revestimento cerâmico para piso ou parede, 50 x 50 cm



Revestimento cerâmico para piso ou parede, 50 x 50 cm



Revestimento cerâmico para piso ou parede, 50 x 50 cm



Revestimento cerâmico para piso ou parede, 50 x 50 cm

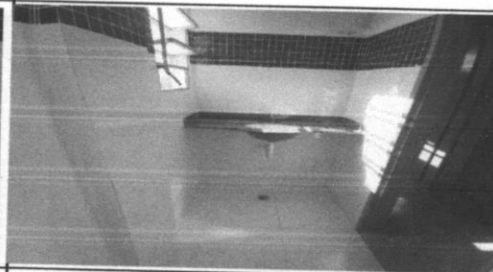

Revestimento cerâmico para piso ou parede, 50 x 50 cm

Alisson Santos Lima
(Assinatura do Representante Legal da Empresa ou Engº Responsável)

Alisson Santos Lima
Engenheiro Civil
CREA-SE 2707788910 D

MECENAS EMPREENDIMENTOS LTDA
 RUA CENTRO ARACAJU-SE CNPJ :
 27.067.989/0001-07

SERVIÇOS DE REFORMA E MANUTENÇÃO - CÂMARA DE VEREDORES DO MUNICÍPIO DE BARRA DOS COQUEIROS/SE

PLANILHA ORÇAMENTÁRIA DO EMPREENDIMENTO
 Cod. Empreendimento: 00057
 BDI: 23,54%

ITEM	DESCRIÇÃO	UN	QTD	PREÇO UNIT	VALOR TOTAL	(%)
01	SERVIÇOS DE REFORMA E MANUTENÇÃO - CÂMARA DE VEREDORES DO MUNICÍPIO DE BARRA DOS COQUEIROS/SE					
01.01	ADMINISTRAÇÃO LOCAL				73.436,78	31,36
01.01.001	Equipe Dirigente	un	1,00	17.874,97	17.874,97	24,38
01.01.002	Manutenção do Canteiro	un	1,00	531,72	531,72	0,72
01.01.003	Equipamentos de Apoio à Produção	un	1,00	700,47	700,47	0,95
01.02	PAVIMENTO INFERIOR				2.114,16	2,88
01.02.001	FACHADA				0,00	0,00
01.02.002	Remoção e reassentamento de esquadria de alumínio e vidro Rev. 01 - 03/2022	m2	3,92	73,72	288,98	0,39
01.02.003	Contraverga moldada in loco em concreto para vãos de mais de 1,5 m de comprimento. af 03/2016	m	4,00	120,59	482,36	0,66
01.02.004	Verga moldada in loco em concreto para janelas com até 1,5 m de vão.	m	4,00	112,29	449,16	0,61
01.02.005	Pintura para exteriores, sobre paredes, com lixamento, aplicação de 01 demão acrílica convencional - Rev 03	m2	6,60	52,17	344,32	0,47
01.02.006	Rejuntamento de revestimentos cerâmicos 30cm x 40cm - Rev 01_05/2022	m2	8,00	9,57	76,56	0,10
01.02.007	Demolição de revestimento cerâmico, de forma manual, sem reaproveitamento. af 09/2023	m2	3,85	28,23	108,69	0,15
01.02.008	Revestimento cerâmico para piso ou parede, 45 x 45 cm, c/ piso porcelanato mármore branco, PORTOBELLO ou similar, PEI 5, aplicado com argamassa industrializada ac-iii, rejuntado, exclusive regularização de base ou emboço	m2	3,85	94,57	364,09	0,50
01.03	SALA DE SOM				1.382,23	1,88
01.03.001	Pintura para interiores, sobre paredes ou tetos, com lixamento, aplicação de 01 demão de líquido selador, 02 demãos de massa corrida e 02 demãos de tinta pva latex convencional para interiores. Rev 03_04/2022	m2	21,73	49,24	1.069,99	1,46
01.03.002	Emassamento de superfície, com aplicação de 02 demãos de massa acrílica, lixamento e retoques - Rev 01	m2	3,60	21,09	75,92	0,10
01.03.003	Pintura de acabamento com aplicação de 02 demãos de coralgesso ou similar	m2	3,60	19,35	69,66	0,09
01.03.004	Pintura tinta de acabamento (pigmentada) esmalte sintético fosco em madeira, 2 demãos. af 01/2021	m2	8,40	19,84	166,66	0,23
01.04	APOIO				1.503,13	2,04
01.04.001	Pintura para interiores, sobre paredes ou tetos, com lixamento, aplicação de 01 demão de líquido selador, 02 demãos de massa corrida e 02 demãos de tinta pva latex convencional para interiores. Rev 03_04/2022	m2	24,81	49,24	1.221,64	1,66
01.04.002	Emassamento de superfície, com aplicação de 02 demãos de massa acrílica, lixamento e retoques - Rev 01	m2	4,90	21,09	103,34	0,14
01.04.003	Pintura de acabamento com aplicação de 02 demãos de coralgesso ou similar	m2	4,90	19,35	94,82	0,13
01.04.004	Pintura tinta de acabamento (pigmentada) esmalte sintético fosco em madeira, 2 demãos. af 01/2021	m2	4,20	19,84	83,33	0,11
01.05	SANITÁRIO				964,89	1,30
01.05.001	Demolição de piso cerâmico ou ladrilho	m2	2,82	16,17	45,60	0,06
01.05.002	Revestimento cerâmico para piso ou parede, 60 x 60 cm, Pulpis Bege Brilhante, Pointer ou similar, aplicado com argamassa industrializada ac-i, rejuntado, exclusive regularização de base ou emboço	m2	2,82	84,17	237,36	0,32
	Revisão de ponto de esgoto tipo 3 - Rev. 01					

ITEM	UN	QTD	PREÇO UNIT	VALOR TOTAL	(%)
01.05.003	un	3,00	164,96	494,88	0,67
01.05.004	m2	2,82	21,09	59,47	0,08
01.05.005	m2	2,82	19,35	54,57	0,07
01.05.006	m2	3,68	19,84	73,01	0,10
01.06				971,27	1,32
01.06.001	m2	2,94	16,17	47,54	0,06
01.06.002	m2	2,94	84,17	247,46	0,34
01.06.003	un	3,00	164,96	494,88	0,67
01.06.004	m2	2,94	21,09	62,00	0,08
01.06.005	m2	2,94	19,35	56,89	0,08
01.06.006	m2	3,15	19,84	62,50	0,09
01.07				1.133,54	1,54
01.07.001	m2	3,87	16,17	62,58	0,09
01.07.002	m2	3,87	84,17	325,74	0,44
01.07.003	un	3,00	164,96	494,88	0,67
01.07.004	m2	3,87	21,09	81,62	0,11
01.07.005	m2	3,87	19,35	74,88	0,10
01.07.006	m2	4,73	19,84	93,84	0,13
01.08				2.196,59	2,99
01.08.001	m	40,00	18,15	726,00	0,99
01.08.002	m2	29,40	50,02	1.470,59	2,00
01.09				1.581,09	2,15
01.09.001	m2	26,04	49,24	1.282,21	1,75
01.09.002	m2	5,33	21,09	112,41	0,15
01.09.003	m2	5,33	19,35	103,14	0,14
01.09.004	m2	4,20	19,84	83,33	0,11
01.10				4.354,40	5,92
01.10.001	m2	20,03	10,17	203,71	0,28

ITEM	DESCRIÇÃO	UN	QTD	PREÇO UNIT	VALOR TOTAL	(%)
01.10.002	Impermeabilização com vedapren parede ou similar, 03 demãos	m2	20,03	43,73	875,91	1,19
01.10.003	Chapisco em parede com argamassa traço t2 - 1:3 (cimento / areia / adesivo branco) - Revisado 08/2015	m2	20,03	17,05	341,51	0,46
01.10.004	Reboco ou emboço interno, de parede, com argamassa traço - 1:6 (cimento / areia) com Rebotec, espessura 1,5 cm	m2	20,03	36,35	728,09	0,99
01.10.005	Pintura para interiores, sobre paredes ou tetos, com lixamento, aplicação de 01 demão de líquido selador, 02 demãos de massa corrida e 02 demãos de tinta pva latex convencional para interiores. Rev 03_04/2022	m2	35,06	49,24	1.726,35	2,35
01.10.006	Emassamento de superfície, com aplicação de 02 demãos de massa acrílica, lixamento e retoques - Rev 01	m2	9,78	21,09	206,26	0,28
01.10.007	Pintura de acabamento com aplicação de 02 demãos de coralgesso ou similar	m2	9,78	19,35	189,24	0,26
01.10.008	Pintura tinta de acabamento (pigmentada) esmalte sintético fosco em madeira, 2 demãos. af 01/2021	m2	4,20	19,84	83,33	0,11
01.11	SALA ADMINISTRATIVA					
01.11.001	Pintura para interiores, sobre paredes ou tetos, com lixamento, aplicação de 01 demão de líquido selador, 02 demãos de massa corrida e 02 demãos de tinta pva latex convencional para interiores. Rev 03_04/2022	m2	46,65	49,24	2.993,45	4,08
01.11.002	Emassamento de superfície, com aplicação de 02 demãos de massa acrílica, lixamento e retoques - Rev 01	m2	15,16	21,09	319,72	0,44
01.11.003	Pintura de acabamento com aplicação de 02 demãos de coralgesso ou similar	m2	15,16	19,35	293,35	0,40
01.11.004	Pintura tinta de acabamento (pigmentada) esmalte sintético fosco em madeira, 2 demãos. af 01/2021	m2	4,20	19,84	83,33	0,11
01.12	SALA INFORMÁTICA					
01.12.001	Pintura para interiores, sobre paredes ou tetos, com lixamento, aplicação de 01 demão de líquido selador, 02 demãos de massa corrida e 02 demãos de tinta pva latex convencional para interiores. Rev 03_04/2022	m2	32,76	49,24	2.042,60	2,79
01.12.002	Emassamento de superfície, com aplicação de 02 demãos de massa acrílica, lixamento e retoques - Rev 01	m2	8,56	21,09	180,53	0,25
01.12.003	Pintura de acabamento com aplicação de 02 demãos de coralgesso ou similar	m2	8,56	19,35	165,64	0,23
01.12.004	Pintura tinta de acabamento (pigmentada) esmalte sintético fosco em madeira, 2 demãos. af 01/2021	m2	4,20	19,84	83,33	0,11
01.13	ARQUIVO ATIVO					
01.13.001	Pintura para interiores, sobre paredes ou tetos, com lixamento, aplicação de 01 demão de líquido selador, 02 demãos de massa corrida e 02 demãos de tinta pva latex convencional para interiores. Rev 03_04/2022	m2	51,13	49,24	3.331,72	4,54
01.13.002	Emassamento de superfície, com aplicação de 02 demãos de massa acrílica, lixamento e retoques - Rev 01	m2	18,07	21,09	381,10	0,52
01.13.003	Pintura de acabamento com aplicação de 02 demãos de coralgesso ou similar	m2	18,07	19,35	349,65	0,48
01.13.004	Pintura tinta de acabamento (pigmentada) esmalte sintético fosco em madeira, 2 demãos. af 01/2021	m2	4,20	19,84	83,33	0,11
01.14	CIRCULAÇÃO SERVIÇO					
01.14.001	Pintura para interiores, sobre paredes ou tetos, com lixamento, aplicação de 01 demão de líquido selador, 02 demãos de massa corrida e 02 demãos de tinta pva latex convencional para interiores. Rev 03_04/2022	m2	49,22	49,24	2.857,13	3,89
01.14.002	Emassamento de superfície, com aplicação de 02 demãos de massa acrílica, lixamento e retoques - Rev 01	m2	8,40	21,09	177,16	0,24
	Pintura de acabamento com aplicação de 02 demãos de coralgesso ou similar	m2				

ITEM	DESCRIÇÃO	UN	QTD	PREÇO UNIT	VALOR TOTAL	(%)
01.14.003						
01.14.004	Pintura tinta de acabamento (pigmentada) esmalte sintético fosco em madeira, 2 demãos. af 01/2021	m2	8,40	19,35	162,54	0,22
01.15	D.M.I					
01.15.001	Pintura para interiores, sobre paredes ou tetos, com lixamento, aplicação de 01 demão de líquido selador, 02 demãos de massa corrida e 02 demãos de tinta pva latex convencional para interiores. Rev 03_04/2022	m2	26,32	49,24	1.296,00	1,76
01.15.002	Emassamento de superfície, com aplicação de 02 demãos de massa acrílica, lixamento e retoques - Rev 01	m2	4,42	21,09	93,22	0,13
01.15.003	Pintura de acabamento com aplicação de 02 demãos de coralgesso ou similar	m2	4,42	19,35	85,53	0,12
01.15.004	Pintura tinta de acabamento (pigmentada) esmalte sintético fosco em madeira, 2 demãos. af 01/2021	m2	3,68	19,84	73,01	0,10
01.16	ÁREA DA ESCADA					
01.16.001	Pintura para interiores, sobre paredes ou tetos, com lixamento, aplicação de 01 demão de líquido selador, 02 demãos de massa corrida e 02 demãos de tinta pva latex convencional para interiores. Rev 03_04/2022	m2	26,88	49,24	1.323,57	1,80
01.17	PÁTIO					
01.17.001	Pintura para interiores, sobre paredes ou tetos, com lixamento, aplicação de 01 demão de líquido selador, 02 demãos de massa corrida e 02 demãos de tinta pva latex convencional para interiores. Rev 03_04/2022	m2	127,57	49,24	6.281,55	8,55
01.17.002	Emassamento de superfície, com aplicação de 02 demãos de massa acrílica, lixamento e retoques - Rev 01	m2	64,75	21,09	1.365,58	1,86
01.17.003	Pintura de acabamento com aplicação de 02 demãos de coralgesso ou similar	m2	64,75	19,35	1.252,91	1,71
01.18	CIRCULAÇÃO (7,97M2)					
01.18.001	Pintura para interiores, sobre paredes ou tetos, com lixamento, aplicação de 01 demão de líquido selador, 02 demãos de massa corrida e 02 demãos de tinta pva latex convencional para interiores. Rev 03_04/2022	m2	46,20	49,24	2.274,89	3,10
01.18.002	Emassamento de superfície, com aplicação de 02 demãos de massa acrílica, lixamento e retoques - Rev 01	m2	7,97	21,09	168,09	0,23
01.18.003	Pintura de acabamento com aplicação de 02 demãos de coralgesso ou similar	m2	7,97	19,35	154,22	0,21
01.18.004	Pintura tinta de acabamento (pigmentada) esmalte sintético fosco em madeira, 2 demãos. af 01/2021	m2	7,88	19,84	156,34	0,21
01.19	DEP. MAT. CONSUMO					
01.19.001	Pintura para interiores, sobre paredes ou tetos, com lixamento, aplicação de 01 demão de líquido selador, 02 demãos de massa corrida e 02 demãos de tinta pva latex convencional para interiores. Rev 03_04/2022	m2	24,02	49,24	1.182,74	1,61
01.19.002	Emassamento de superfície, com aplicação de 02 demãos de massa acrílica, lixamento e retoques - Rev 01	m2	3,78	21,09	79,72	0,11
01.19.003	Pintura de acabamento com aplicação de 02 demãos de coralgesso ou similar	m2	3,78	19,35	73,14	0,10
01.19.004	Pintura tinta de acabamento (pigmentada) esmalte sintético fosco em madeira, 2 demãos. af 01/2021	m2	3,68	19,84	73,01	0,10
01.20	ÁREA LIVRE (1,92M2)					
01.20.001	Tratamento de fissuras com argamassa de cimento e areia traço 1:3 com aditivo branco ou similar (com abertura de até 3mm) Rev 01 09/2022	m	24,00	18,15	435,60	0,59
01.20.002		m2	16,74	50,02	837,33	1,14

ITEM	DESCRIÇÃO	UN	QTD	PREÇO UNIT	VALOR TOTAL	(%)
01.21	W. C. M.				891,69	1,21
01.21.001	Pintura para exteriores, sobre paredes, com lixamento, aplicação de 01 demão de líquido selador acrílico, 02 demãos de massa acrílica e 02 demãos de tinta pva latex convencional para exteriores - Rev 03	m2	2,30	16,17	37,19	0,05
01.21.002	Demolição de piso cerâmico ou ladrilho	m2	2,30	84,17	193,59	0,26
01.21.003	Revestimento cerâmico para piso ou parede, 60 x 60 cm, Pulpis Bege Brilhante, Pointer ou similar, aplicado com argamassa industrializada ac-i, rejuntado, exclusive regularização de base ou emboço	un	3,00	164,96	494,88	0,67
01.21.004	Revisão de ponto de esgoto tipo 3 - Rev. 01	m2	2,30	21,09	48,51	0,07
01.21.005	Emassamento de superfície, com aplicação de 02 demãos de massa acrílica, lixamento e retoques - Rev 01	m2	2,30	19,35	44,51	0,06
01.21.006	Pintura de acabamento com aplicação de 02 demãos de coralgesso ou similar	m2	3,68	19,84	73,01	0,10
01.22	W. C. F.				891,69	1,21
01.22.001	Demolição de piso cerâmico ou ladrilho	m2	2,30	16,17	37,19	0,05
01.22.002	Revestimento cerâmico para piso ou parede, 60 x 60 cm, Pulpis Bege Brilhante, Pointer ou similar, aplicado com argamassa industrializada ac-i, rejuntado, exclusive regularização de base ou emboço	m2	2,30	84,17	193,59	0,26
01.22.003	Revisão de ponto de esgoto tipo 3 - Rev. 01	un	3,00	164,96	494,88	0,67
01.22.004	Emassamento de superfície, com aplicação de 02 demãos de massa acrílica, lixamento e retoques - Rev 01	m2	2,30	21,09	48,51	0,07
01.22.005	Pintura de acabamento com aplicação de 02 demãos de coralgesso ou similar	m2	2,30	19,35	44,51	0,06
01.22.006	Pintura tinta de acabamento (pigmentada) esmalte sintético fosco em madeira, 2 demãos. af 01/2021	m2	3,68	19,84	73,01	0,10
01.23	ÁREA LIVRE (2,91M2)				1.658,23	2,26
01.23.001	Tratamento de fissuras com argamassa de cimento e areia traço 1:3 com aditivo branco ou similar (com abertura de até 3mm) Rev 01 09/2022	m	32,00	18,15	580,80	0,79
01.23.002	Pintura para exteriores, sobre paredes, com lixamento, aplicação de 01 demão de líquido selador acrílico, 02 demãos de massa acrílica e 02 demãos de tinta pva latex convencional para exteriores - Rev 03	m2	21,54	50,02	1.077,43	1,47
01.24	RECEP. / PROTOCOLO				1.363,33	1,86
01.24.001	Pintura para interiores, sobre paredes ou tetos, com lixamento, aplicação de 01 demão de líquido selador, 02 demãos de massa corrida e 02 demãos de tinta pva latex convencional para interiores. Rev 03_04/2022	m2	23,24	49,24	1.144,34	1,56
01.24.002	Emassamento de superfície, com aplicação de 02 demãos de massa acrílica, lixamento e retoques - Rev 01	m2	3,61	21,09	76,13	0,10
01.24.003	Pintura de acabamento com aplicação de 02 demãos de coralgesso ou similar	m2	3,61	19,35	69,85	0,10
01.24.004	Pintura tinta de acabamento (pigmentada) esmalte sintético fosco em madeira, 2 demãos. af 01/2021	m2	3,68	19,84	73,01	0,10
01.25	CIRCULAÇÃO (14,60M2)				4.892,03	6,66
01.25.001	Pintura para interiores, sobre paredes ou tetos, com lixamento, aplicação de 01 demão de líquido selador, 02 demãos de massa corrida e 02 demãos de tinta pva latex convencional para interiores. Rev 03_04/2022	m2	87,36	49,24	4.301,61	5,86
01.25.002	Emassamento de superfície, com aplicação de 02 demãos de massa acrílica, lixamento e retoques - Rev 01	m2	14,60	21,09	307,91	0,42

ITEM	DESCRIÇÃO	UN	QTD	PREÇO UNIT	VALOR TOTAL	(%)
01.25.003	Pintura de acabamento com aplicação de 02 demãos de coralgesso ou similar	m2	14,60	19,35	282,51	0,38
02	PAVIMENTO SUPERIOR				160.723,97	68,64
02.01	SALA DE ASSESSORES				2.698,52	1,62
02.01.001	Pintura para interiores, sobre paredes ou tetos, com lixamento, aplicação de 01 demão de líquido selador, 02 demãos de massa corrida e 02 demãos de tinta pva latex convencional para interiores. Rev 03_04/2022	m2	41,72	49,24	2.054,29	1,22
02.01.002	Emassamento de superfície, com aplicação de 02 demãos de massa acrílica, lixamento e retoques - Rev 01	m2	13,87	21,09	292,52	0,18
02.01.003	Pintura de acabamento com aplicação de 02 demãos de coralgesso ou similar	m2	13,87	19,35	268,38	0,17
02.01.004	Pintura tinta de acabamento (pigmentada) esmalte sintético fosco em madeira, 2 demãos. af 01/2021	m2	4,20	19,84	83,33	0,05
02.02	GABINETE 1				2.024,12	1,27
02.02.001	Pintura para interiores, sobre paredes ou tetos, com lixamento, aplicação de 01 demão de líquido selador, 02 demãos de massa corrida e 02 demãos de tinta pva latex convencional para interiores. Rev 03_04/2022	m2	32,82	49,24	1.616,06	1,01
02.02.002	Emassamento de superfície, com aplicação de 02 demãos de massa acrílica, lixamento e retoques - Rev 01	m2	8,03	21,09	169,35	0,11
02.02.003	Pintura de acabamento com aplicação de 02 demãos de coralgesso ou similar	m2	8,03	19,35	155,38	0,10
02.02.004	Pintura tinta de acabamento (pigmentada) esmalte sintético fosco em madeira, 2 demãos. af 01/2021	m2	4,20	19,84	83,33	0,05
02.03	GABINETE 2				2.024,12	1,27
02.03.001	Pintura para interiores, sobre paredes ou tetos, com lixamento, aplicação de 01 demão de líquido selador, 02 demãos de massa corrida e 02 demãos de tinta pva latex convencional para interiores. Rev 03_04/2022	m2	32,82	49,24	1.616,06	1,01
02.03.002	Emassamento de superfície, com aplicação de 02 demãos de massa acrílica, lixamento e retoques - Rev 01	m2	8,03	21,09	169,35	0,11
02.03.003	Pintura de acabamento com aplicação de 02 demãos de coralgesso ou similar	m2	8,03	19,35	155,38	0,10
02.03.004	Pintura tinta de acabamento (pigmentada) esmalte sintético fosco em madeira, 2 demãos. af 01/2021	m2	4,20	19,84	83,33	0,05
02.04	GABINETE 3				2.024,12	1,27
02.04.001	Pintura para interiores, sobre paredes ou tetos, com lixamento, aplicação de 01 demão de líquido selador, 02 demãos de massa corrida e 02 demãos de tinta pva latex convencional para interiores. Rev 03_04/2022	m2	32,82	49,24	1.616,06	1,01
02.04.002	Emassamento de superfície, com aplicação de 02 demãos de massa acrílica, lixamento e retoques - Rev 01	m2	8,03	21,09	169,35	0,11
02.04.003	Pintura de acabamento com aplicação de 02 demãos de coralgesso ou similar	m2	8,03	19,35	155,38	0,10
02.04.004	Pintura tinta de acabamento (pigmentada) esmalte sintético fosco em madeira, 2 demãos. af 01/2021	m2	4,20	19,84	83,33	0,05
02.05	GABINETE 4				2.024,12	1,27
02.05.001	Pintura para interiores, sobre paredes ou tetos, com lixamento, aplicação de 01 demão de líquido selador, 02 demãos de massa corrida e 02 demãos de tinta pva latex convencional para interiores. Rev 03_04/2022	m2	32,82	49,24	1.616,06	1,01
02.05.002	Emassamento de superfície, com aplicação de 02 demãos de massa acrílica, lixamento e retoques - Rev 01	m2	8,03	21,09	169,35	0,11
02.05.003	Pintura de acabamento com aplicação de 02 demãos de coralgesso ou similar	m2	8,03	19,35	155,38	0,10

PLANILHA ORÇAMENTÁRIA DO EMPREENDIMENTO
 Cod. Empreendimento: 00057

SERVIÇOS DE REFORMA E MANUTENÇÃO - CÂMARA DE VEREADORES DO MUNICÍPIO DE BARRA DOS
 COQUEIROS/SE

MECANAS EMPREENDIMENTOS LTDA
 RUA CENTRO ARACAJU-SE CNPJ:
 27.067.989/0001-07

BDI: 23,54%

Ref: Outubro/2023-1 Moeda: R\$

ITEM	DESCRIÇÃO	UN	QTD	PREÇO UNIT	VALOR TOTAL (%)
02.05.004	Pintura tinta de acabamento (pigmentada) esmalte sintético fosco em madeira, 2 demãos. af 01/2021	m2	4,20	19,84	83,33 0,05
02.06	GABINETE 5				2.024,12 1,27
02.06.001	Pintura para interiores, sobre paredes ou tetos, com lixamento, aplicação de 01 demão de líquido selador, 02 demãos de massa corrida e 02 demãos de tinta pva latex convencional para interiores. Rev 03_04/2022	m2	32,82	49,24	1.616,06 1,01
02.06.002	Emassamento de superfície, com aplicação de 02 demãos de massa acrílica, lixamento e retoques - Rev 01	m2	8,03	21,09	169,35 0,11
02.06.003	Pintura de acabamento com aplicação de 02 demãos de coralgesso ou similar	m2	8,03	19,35	155,38 0,10
02.06.004	Pintura tinta de acabamento (pigmentada) esmalte sintético fosco em madeira, 2 demãos. af 01/2021	m2	4,20	19,84	83,33 0,05
02.07	GABINETE 6				2.024,12 1,27
02.07.001	Pintura para interiores, sobre paredes ou tetos, com lixamento, aplicação de 01 demão de líquido selador, 02 demãos de massa corrida e 02 demãos de tinta pva latex convencional para interiores. Rev 03_04/2022	m2	32,82	49,24	1.616,06 1,01
02.07.002	Emassamento de superfície, com aplicação de 02 demãos de massa acrílica, lixamento e retoques - Rev 01	m2	8,03	21,09	169,35 0,11
02.07.003	Pintura de acabamento com aplicação de 02 demãos de coralgesso ou similar	m2	8,03	19,35	155,38 0,10
02.07.004	Pintura tinta de acabamento (pigmentada) esmalte sintético fosco em madeira, 2 demãos. af 01/2021	m2	4,20	19,84	83,33 0,05
02.08	GABINETE 7				2.024,12 1,27
02.08.001	Pintura para interiores, sobre paredes ou tetos, com lixamento, aplicação de 01 demão de líquido selador, 02 demãos de massa corrida e 02 demãos de tinta pva latex convencional para interiores. Rev 03_04/2022	m2	32,82	49,24	1.616,06 1,01
02.08.002	Emassamento de superfície, com aplicação de 02 demãos de massa acrílica, lixamento e retoques - Rev 01	m2	8,03	21,09	169,35 0,11
02.08.003	Pintura de acabamento com aplicação de 02 demãos de coralgesso ou similar	m2	8,03	19,35	155,38 0,10
02.08.004	Pintura tinta de acabamento (pigmentada) esmalte sintético fosco em madeira, 2 demãos. af 01/2021	m2	4,20	19,84	83,33 0,05
02.09	GABINETE 8				1.867,46 1,16
02.09.001	Pintura para interiores, sobre paredes ou tetos, com lixamento, aplicação de 01 demão de líquido selador, 02 demãos de massa corrida e 02 demãos de tinta pva latex convencional para interiores. Rev 03_04/2022	m2	30,32	49,24	1.492,96 0,93
02.09.002	Emassamento de superfície, com aplicação de 02 demãos de massa acrílica, lixamento e retoques - Rev 01	m2	7,20	21,09	151,85 0,09
02.09.003	Pintura de acabamento com aplicação de 02 demãos de coralgesso ou similar	m2	7,20	19,35	139,32 0,09
02.09.004	Pintura tinta de acabamento (pigmentada) esmalte sintético fosco em madeira, 2 demãos. af 01/2021	m2	4,20	19,84	83,33 0,05
02.10	GABINETE 9				1.882,15 1,18
02.10.001	Pintura para interiores, sobre paredes ou tetos, com lixamento, aplicação de 01 demão de líquido selador, 02 demãos de massa corrida e 02 demãos de tinta pva latex convencional para interiores. Rev 03_04/2022	m2	30,52	49,24	1.502,80 0,94
02.10.002	Emassamento de superfície, com aplicação de 02 demãos de massa acrílica, lixamento e retoques - Rev 01	m2	7,32	21,09	154,38 0,10
02.10.003	Pintura de acabamento com aplicação de 02 demãos de coralgesso ou similar	m2	7,32	19,35	141,64 0,09
02.10.004	Pintura de acabamento com aplicação de 02 demãos de coralgesso ou similar	m2	4,20	19,84	83,33 0,05

ITEM	DESCRIÇÃO	UN	QTD	PREÇO UNIT	VALOR TOTAL (%)
	Pintura tinta de acabamento (pigmentada) esmalte sintético fosco em madeira, 2 demãos. af 01/2021				
02.11	GABINETE 10				2.023,49 1,26
02.11.001	Pintura para interiores, sobre paredes ou tetos, com lixamento, aplicação de 01 demão de líquido selador, 02 demãos de massa corrida e 02 demãos de tinta pva latex convencional para interiores. Rev 03_04/2022	m2	32,52	49,24	1.601,28 1,00
02.11.002	Emassamento de superfície, com aplicação de 02 demãos de massa acrílica, lixamento e retoques - Rev 01	m2	8,38	21,09	176,73 0,11
02.11.003	Pintura de acabamento com aplicação de 02 demãos de coralgesso ou similar	m2	8,38	19,35	162,15 0,10
02.11.004	Pintura tinta de acabamento (pigmentada) esmalte sintético fosco em madeira, 2 demãos. af 01/2021	m2	4,20	19,84	83,33 0,05
02.12	GABINETE 11				2.048,69 1,27
02.12.001	Pintura para interiores, sobre paredes ou tetos, com lixamento, aplicação de 01 demão de líquido selador, 02 demãos de massa corrida e 02 demãos de tinta pva latex convencional para interiores. Rev 03_04/2022	m2	32,90	49,24	1.620,00 1,01
02.12.002	Emassamento de superfície, com aplicação de 02 demãos de massa acrílica, lixamento e retoques - Rev 01	m2	8,54	21,09	180,11 0,11
02.12.003	Pintura de acabamento com aplicação de 02 demãos de coralgesso ou similar	m2	8,54	19,35	165,25 0,10
02.12.004	Pintura tinta de acabamento (pigmentada) esmalte sintético fosco em madeira, 2 demãos. af 01/2021	m2	4,20	19,84	83,33 0,05
02.13	GABINETE 12				2.023,99 1,26
02.13.001	Pintura para interiores, sobre paredes ou tetos, com lixamento, aplicação de 01 demão de líquido selador, 02 demãos de massa corrida e 02 demãos de tinta pva latex convencional para interiores. Rev 03_04/2022	m2	32,53	49,24	1.601,78 1,00
02.13.002	Emassamento de superfície, com aplicação de 02 demãos de massa acrílica, lixamento e retoques - Rev 01	m2	8,38	21,09	176,73 0,11
02.13.003	Pintura de acabamento com aplicação de 02 demãos de coralgesso ou similar	m2	8,38	19,35	162,15 0,10
02.13.004	Pintura tinta de acabamento (pigmentada) esmalte sintético fosco em madeira, 2 demãos. af 01/2021	m2	4,20	19,84	83,33 0,05
02.14	GABINETE 13				2.034,51 1,26
02.14.001	Pintura para interiores, sobre paredes ou tetos, com lixamento, aplicação de 01 demão de líquido selador, 02 demãos de massa corrida e 02 demãos de tinta pva latex convencional para interiores. Rev 03_04/2022	m2	32,53	49,24	1.601,78 1,00
02.14.002	Emassamento de superfície, com aplicação de 02 demãos de massa acrílica, lixamento e retoques - Rev 01	m2	8,64	21,09	182,22 0,11
02.14.003	Pintura de acabamento com aplicação de 02 demãos de coralgesso ou similar	m2	8,64	19,35	167,18 0,10
02.14.004	Pintura tinta de acabamento (pigmentada) esmalte sintético fosco em madeira, 2 demãos. af 01/2021	m2	4,20	19,84	83,33 0,05
02.15	SALA DE CURSOS				3.077,06 1,91
02.15.001	Pintura para interiores, sobre paredes ou tetos, com lixamento, aplicação de 01 demão de líquido selador, 02 demãos de massa corrida e 02 demãos de tinta pva latex convencional para interiores. Rev 03_04/2022	m2	46,73	49,24	2.300,99 1,43
02.15.002	Emassamento de superfície, com aplicação de 02 demãos de massa acrílica, lixamento e retoques - Rev 01	m2	17,13	21,09	361,27 0,22
02.15.003	Pintura de acabamento com aplicação de 02 demãos de coralgesso ou similar	m2	17,13	19,35	331,47 0,21
02.15.004	Pintura de acabamento com aplicação de 02 demãos de coralgesso ou similar	m2	4,20	19,84	83,33 0,05

PLANILHA ORÇAMENTÁRIA DO EMPREENDIMENTO
Cod. Empreendimento: 00057

SERVIÇOS DE REFORMA E MANUTENÇÃO - CÂMARA DE VEREADORES DO MUNICÍPIO DE BARRA DOS
COQUEIROS/SE

MECENAS EMPREENDIMENTOS LTDA
RUA CENTRO ARACAJU-SE CNPJ :
27.067.989/0001-07

BDI: 23,54%

Ref : Outubro/2023-1 Moeda : R\$

ITEM	DESCRIÇÃO	UN	QTD	PREÇO UNIT	VALOR TOTAL	(%)
	Pintura tinta de acabamento (pigmentada) esmalte sintético fosco em madeira, 2 demãos. af 01/2021					
02.16	SALA PRESIDENTE				2.056,30	1,28
02.16.001	Pintura para interiores, sobre paredes ou tetos, com lixamento, aplicação de 01 demão de líquido selador, 02 demãos de massa corrida e 02 demãos de tinta pva latex convencional para interiores. Rev 03_04/2022	m2	33,26	49,24	1.637,72	1,02
02.16.002	Emassamento de superfície, com aplicação de 02 demãos de massa acrílica, lixamento e retoques - Rev 01	m2	8,29	21,09	174,84	0,11
02.16.003	Pintura de acabamento com aplicação de 02 demãos de coralgesso ou similar	m2	8,29	19,35	160,41	0,10
02.16.004	Pintura tinta de acabamento (pigmentada) esmalte sintético fosco em madeira, 2 demãos. af 01/2021	m2	4,20	19,84	83,33	0,05
02.17	SECRETARIA				2.059,67	1,28
02.17.001	Pintura para interiores, sobre paredes ou tetos, com lixamento, aplicação de 01 demão de líquido selador, 02 demãos de massa corrida e 02 demãos de tinta pva latex convencional para interiores. Rev 03_04/2022	m2	33,32	49,24	1.640,68	1,02
02.17.002	Emassamento de superfície, com aplicação de 02 demãos de massa acrílica, lixamento e retoques - Rev 01	m2	8,30	21,09	175,05	0,11
02.17.003	Pintura de acabamento com aplicação de 02 demãos de coralgesso ou similar	m2	8,30	19,35	160,61	0,10
02.17.004	Pintura tinta de acabamento (pigmentada) esmalte sintético fosco em madeira, 2 demãos. af 01/2021	m2	4,20	19,84	83,33	0,05
02.18	ARQUIVO PASSIVO				1.488,04	0,93
02.18.001	Pintura para interiores, sobre paredes ou tetos, com lixamento, aplicação de 01 demão de líquido selador, 02 demãos de massa corrida e 02 demãos de tinta pva latex convencional para interiores. Rev 03_04/2022	m2	24,75	49,24	1.218,69	0,76
02.18.002	Emassamento de superfície, com aplicação de 02 demãos de massa acrílica, lixamento e retoques - Rev 01	m2	4,60	21,09	97,01	0,06
02.18.003	Pintura de acabamento com aplicação de 02 demãos de coralgesso ou similar	m2	4,60	19,35	89,01	0,06
02.18.004	Pintura tinta de acabamento (pigmentada) esmalte sintético fosco em madeira, 2 demãos. af 01/2021	m2	4,20	19,84	83,33	0,05
02.19	SETOR FINANCEIRO				2.947,93	1,83
02.19.001	Pintura para interiores, sobre paredes ou tetos, com lixamento, aplicação de 01 demão de líquido selador, 02 demãos de massa corrida e 02 demãos de tinta pva latex convencional para interiores. Rev 03_04/2022	m2	44,97	49,24	2.214,32	1,38
02.19.002	Emassamento de superfície, com aplicação de 02 demãos de massa acrílica, lixamento e retoques - Rev 01	m2	16,08	21,09	339,13	0,21
02.19.003	Pintura de acabamento com aplicação de 02 demãos de coralgesso ou similar	m2	16,08	19,35	311,15	0,19
02.19.004	Pintura tinta de acabamento (pigmentada) esmalte sintético fosco em madeira, 2 demãos. af 01/2021	m2	4,20	19,84	83,33	0,05
02.20	PROTOCOLO				1.434,79	0,89
02.20.001	Pintura para interiores, sobre paredes ou tetos, com lixamento, aplicação de 01 demão de líquido selador, 02 demãos de massa corrida e 02 demãos de tinta pva latex convencional para interiores. Rev 03_04/2022	m2	23,80	49,24	1.171,91	0,73
02.20.002	Emassamento de superfície, com aplicação de 02 demãos de massa acrílica, lixamento e retoques - Rev 01	m2	4,44	21,09	93,64	0,06
02.20.003	Pintura de acabamento com aplicação de 02 demãos de coralgesso ou similar	m2	4,44	19,35	85,91	0,05
02.20.004	Pintura de acabamento com aplicação de 02 demãos de coralgesso ou similar	m2	4,20	19,84	83,33	0,05

ITEM	UN	QTD	PREÇO UNIT	VALOR TOTAL	(%)
Pintura tinta de acabamento (pigmentada) esmalte sintético fosco em madeira, 2 demãos. af 01/2021					
02.21				3.975,53	2,47
SALA DE REUNIÃO					
02.21.001	m2	59,08	49,24	2.909,10	1,81
Pintura para interiores, sobre paredes ou tetos, com lixamento, aplicação de 01 demão de líquido selador, 02 demãos de massa corrida e 02 demãos de tinta pva latex convencional para interiores. Rev 03_04/2022					
02.21.002	m2	24,31	21,09	512,70	0,32
Emassamento de superfície, com aplicação de 02 demãos de massa acrílica, lixamento e retoques - Rev 01					
02.21.003	m2	24,31	19,35	470,40	0,29
Pintura de acabamento com aplicação de 02 demãos de coraigesso ou similar					
02.21.004	m2	4,20	19,84	83,33	0,05
Pintura tinta de acabamento (pigmentada) esmalte sintético fosco em madeira, 2 demãos. af 01/2021					
02.22				3.085,37	1,92
HALL (13,30M²)					
02.22.001	m2	51,40	49,24	2.530,94	1,57
Pintura para interiores, sobre paredes ou tetos, com lixamento, aplicação de 01 demão de líquido selador, 02 demãos de massa corrida e 02 demãos de tinta pva latex convencional para interiores. Rev 03_04/2022					
02.22.002	m2	13,71	21,09	289,14	0,18
Emassamento de superfície, com aplicação de 02 demãos de massa acrílica, lixamento e retoques - Rev 01					
02.22.003	m2	13,71	19,35	265,29	0,17
Pintura de acabamento com aplicação de 02 demãos de coraigesso ou similar					
02.23				2.132,66	1,33
HALL (9,16M²)					
02.23.001	m2	35,92	49,24	1.768,70	1,10
Pintura para interiores, sobre paredes ou tetos, com lixamento, aplicação de 01 demão de líquido selador, 02 demãos de massa corrida e 02 demãos de tinta pva latex convencional para interiores. Rev 03_04/2022					
02.23.002	m2	9,00	21,09	189,81	0,12
Emassamento de superfície, com aplicação de 02 demãos de massa acrílica, lixamento e retoques - Rev 01					
02.23.003	m2	9,00	19,35	174,15	0,11
Pintura de acabamento com aplicação de 02 demãos de coraigesso ou similar					
02.24				15.267,82	9,51
CIRCULAÇÃO					
02.24.001	m2	284,47	49,24	14.007,30	8,72
Pintura para interiores, sobre paredes ou tetos, com lixamento, aplicação de 01 demão de líquido selador, 02 demãos de massa corrida e 02 demãos de tinta pva latex convencional para interiores. Rev 03_04/2022					
02.24.002	m2	31,17	21,09	657,38	0,41
Emassamento de superfície, com aplicação de 02 demãos de massa acrílica, lixamento e retoques - Rev 01					
02.24.003	m2	31,17	19,35	603,14	0,38
Pintura de acabamento com aplicação de 02 demãos de coraigesso ou similar					
02.25				1.249,73	0,78
SANT DEF.					
02.25.001	m2	4,77	16,17	77,13	0,05
Demolição de piso cerâmico ou ladrilho					
02.25.002	m2	4,77	84,17	401,49	0,25
Revestimento cerâmico para piso ou parede, 60 x 60 cm, Pulpis Bege Brilhante, Pointer ou similar, aplicado com argamassa industrializada ac-i, rejuntaado, exclusive regularização de base ou emboço					
02.25.003	un	3,00	164,96	494,88	0,31
Revisão de ponto de esgoto tipo 3 - Rev. 01					
02.25.004	m2	4,77	21,09	100,60	0,06
Emassamento de superfície, com aplicação de 02 demãos de massa acrílica, lixamento e retoques - Rev 01					
02.25.005	m2	4,77	19,35	92,30	0,06
Pintura de acabamento com aplicação de 02 demãos de coraigesso ou similar					
02.25.006	m2	4,20	19,84	83,33	0,05
Pintura tinta de acabamento (pigmentada) esmalte sintético fosco em madeira, 2 demãos. af 01/2021					
02.26				951,04	0,60
SANIT MASC.					
02.26.001	m2	2,84	16,17	45,92	0,03
Demolição de piso cerâmico ou ladrilho					

MECNAS EMPREENDIMENTOS LTDA
 RUA CENTRO ARACAJU-SE CNPJ :
 27.067.989/0001-07

SERVIÇOS DE REFORMA E MANUTENÇÃO - CÂMARA DE VEREADORES DO MUNICÍPIO DE BARRA DOS
 COQUEIROS/SE

PLANILHA ORÇAMENTÁRIA DO EMPREENDIMENTO
 Cod. Empreendimento: 00057
 BDI: 23,54%
 Ref: Outubro/2023-1 Moeda: R\$

ITEM	DESCRIÇÃO	UN	QTD	PREÇO UNIT	VALOR TOTAL	(%)
02.26.002	Revestimento cerâmico para piso ou parede, 60 x 60 cm, Pulpis Bege Brilhante, Pointer ou similar, aplicado com argamassa industrializada ac-i, rejuntado, exclusive regularização de base ou emboço	m2	2,84	84,17	239,04	0,15
02.26.003	Revisão de ponto de esgoto tipo 3 - Rev. 01	un	3,00	164,96	494,88	0,31
02.26.004	Emassamento de superfície, com aplicação de 02 demãos de massa acrílica, lixamento e retoques - Rev 01	m2	2,84	21,09	59,90	0,04
02.26.005	Pintura de acabamento com aplicação de 02 demãos de coralgesso ou similar	m2	2,84	19,35	54,95	0,03
02.26.006	Pintura tinta de acabamento (pigmentada) esmalte sintético fosco em madeira, 2 demãos. af 01/2021	m2	2,84	19,84	56,35	0,04
02.27	SANIT FEM.				951,04	0,60
02.27.001	Demolição de piso cerâmico ou ladrilho	m2	2,84	16,17	45,92	0,03
02.27.002	Revestimento cerâmico para piso ou parede, 60 x 60 cm, Pulpis Bege Brilhante, Pointer ou similar, aplicado com argamassa industrializada ac-i, rejuntado, exclusive regularização de base ou emboço	m2	2,84	84,17	239,04	0,15
02.27.003	Revisão de ponto de esgoto tipo 3 - Rev. 01	un	3,00	164,96	494,88	0,31
02.27.004	Emassamento de superfície, com aplicação de 02 demãos de massa acrílica, lixamento e retoques - Rev 01	m2	2,84	21,09	59,90	0,04
02.27.005	Pintura de acabamento com aplicação de 02 demãos de coralgesso ou similar	m2	2,84	19,35	54,95	0,03
02.27.006	Pintura tinta de acabamento (pigmentada) esmalte sintético fosco em madeira, 2 demãos. af 01/2021	m2	2,84	19,84	56,35	0,04
02.28	WC MASC				1.233,05	0,76
02.28.001	Demolição de piso cerâmico ou ladrilho	m2	4,45	16,17	71,96	0,04
02.28.002	Revestimento cerâmico para piso ou parede, 60 x 60 cm, Pulpis Bege Brilhante, Pointer ou similar, aplicado com argamassa industrializada ac-i, rejuntado, exclusive regularização de base ou emboço	m2	4,45	84,17	374,56	0,23
02.28.003	Revisão de ponto de esgoto tipo 3 - Rev. 01	un	3,00	164,96	494,88	0,31
02.28.004	Emassamento de superfície, com aplicação de 02 demãos de massa acrílica, lixamento e retoques - Rev 01	m2	4,45	21,09	93,85	0,06
02.28.005	Pintura tinta de acabamento (pigmentada) esmalte sintético fosco em madeira, 2 demãos. af 01/2021	m2	9,97	19,84	197,80	0,12
02.29	WC FEM				1.319,16	0,81
02.29.001	Demolição de piso cerâmico ou ladrilho	m2	4,45	16,17	71,96	0,04
02.29.002	Revestimento cerâmico para piso ou parede, 60 x 60 cm, Pulpis Bege Brilhante, Pointer ou similar, aplicado com argamassa industrializada ac-i, rejuntado, exclusive regularização de base ou emboço	m2	4,45	84,17	374,56	0,23
02.29.003	Revisão de ponto de esgoto tipo 3 - Rev. 01	un	3,00	164,96	494,88	0,31
02.29.004	Emassamento de superfície, com aplicação de 02 demãos de massa acrílica, lixamento e retoques - Rev 01	m2	4,45	21,09	93,85	0,06
02.29.005	Pintura de acabamento com aplicação de 02 demãos de coralgesso ou similar	m2	4,45	19,35	86,11	0,05
02.29.006	Pintura tinta de acabamento (pigmentada) esmalte sintético fosco em madeira, 2 demãos. af 01/2021	m2	9,97	19,84	197,80	0,12
02.30	LATE TECNICA				1.983,93	1,23
02.30.001	Pintura para interiores, sobre paredes ou tetos, com lixamento, aplicação de 01 demão de líquido selador, 02 demãos de massa corrida e 02 demãos de tinta pva latex convencional para interiores. Rev 03_04/2022	m2	35,70	49,24	1.757,87	1,09

PLANILHA ORÇAMENTÁRIA DO EMPREENDIMENTO
Cod. Empreendimento: 00057
BDI: 23,54%

SERVIÇOS DE REFORMA E MANUTENÇÃO - CÂMARA DE VEREADORES DO MUNICÍPIO DE BARRA DOS
COQUEIROS/SE

MECNAS EMPREENDIMENTOS LTDA
RUA CENTRO ARACAJU-SE CNPJ :
27.067.989/0001-07

Ref : Outubro/2023-1 Moeda : R\$

ITEM	DESCRIÇÃO	UN	QTD	PREÇO UNIT	VALOR TOTAL	(%)
02.30.002	Emassamento de superfície, com aplicação de 02 demãos de massa acrílica, lixamento e retoques - Rev 01	m2	5,59	21,09	117,89	0,07
02.30.003	Pintura de acabamento com aplicação de 02 demãos de coralgesso ou similar	m2	5,59	19,35	108,17	0,07
02.31	COBERTURA				45.477,50	28,29
02.31.001	Remoção e reassentamento de telha ondulada de fibro-cimento 4, 6, ou 8mm	m2	205,97	20,85	4.294,47	2,67
02.31.002	Retirada e recolocação de ripa em telhados de mais de 2 águas com telha cerâmica capa-canal, incluso transporte vertical. af 07/2019	m2	60,38	21,69	1.309,64	0,81
02.31.003	Retelhamento em cobertura com telha cerâmica tipo canal comum, Itabaiana ou similar.	m2	60,38	13,03	786,75	0,49
02.31.004	Impermeabilização - Aplicação de 1 demão de asfalto elastomérico, sem armacão de estrudante, em calhas e lajes descobertas, Denverpren ou similar	m2	12,6685	68,68	870,07	0,54
02.31.005	Impermeabilização c/ manta asfáltica aluminizada 3mm, estruturada com não-tecido de poliéster, inclusive aplicação de 1 demão de primer	m2	259,50	147,27	38.216,57	23,78
02.32	IMPERMEABILIZAÇÃO COM ARGAMASSA POLIMÉRICA				10.730,00	6,67
02.32.001	Demolição de reboco	m2	100,00	10,17	1.017,00	0,63
02.32.002	Impermeabilização com vedapren parede ou similar, 03 demãos	m2	100,00	43,73	4.373,00	2,72
02.32.003	Chapisco em parede com argamassa traço t2 - 1:3 (cimento / areia / adesivo branco) - Revisado 08/2015	m2	100,00	17,05	1.705,00	1,06
02.32.004	Reboco ou emboço interno, de parede, com argamassa traço - 1:6 (cimento / areia) com Rebotec, espessura 1,5 cm	m2	100,00	36,35	3.635,00	2,26
02.33	REVISÃO DE INSTALAÇÕES ELÉTRICAS				22.722,00	14,14
02.33.001	Cabo de cobre flexível isolado, seção 1,5mm², 450/ 750v / 70°c	m	300,00	7,73	2.319,00	1,44
02.33.002	Cabo de cobre flexível isolado, seção 2,5mm², 450/ 750v / 70°c	m	400,00	8,67	3.468,00	2,16
02.33.003	Cabo de cobre flexível isolado, seção 4mm², 450/ 750v / 70°c	m	400,00	10,35	4.140,00	2,58
02.33.004	Cabo de cobre isolado em EPR flexível unipolar 10mm² - 0,6Kv/1Kv/90°	m	400,00	16,65	6.660,00	4,14
02.33.005	Eletricista com encargos complementares	h	100,00	34,00	3.400,00	2,12
02.33.006	Auxiliar de eletricista com encargos complementares	h	100,00	27,35	2.735,00	1,70
02.34	DIVERSOS				7.833,70	4,87
02.34.001	Tratamento de fissuras com argamassa de cimento e areia traço 1:3 com aditivo branco ou similar (com abertura de até 3mm) Rev 01 09/2022	m	250,00	18,15	4.537,50	2,82
02.34.002	Locação de caixa coletora de entulho capacidade 5 m³ (Local: Aracaju), prazo máximo de 7 dias	un	3,00	370,62	1.111,86	0,69
02.34.003	Coleta e carga manuais de entulho	m3	15,00	20,43	306,45	0,19
02.34.004	Limpeza geral	m2	665,92	2,82	1.877,89	1,17
Importa o presente orçamento em: (duzentos e trinta e quatro mil, cento e sessenta reais e setenta e cinco centavos)					234.160,75	

BOLETIM DE MEDIÇÃO 003

CÂMARA MUNICIPAL DE NOSSA SENHORA DO SOCORRO SE
PRAÇA GETÚLIO VARGAS N. 16, CENTRO
NOSSA SENHORA DO SOCORRO SE

REF.: TOMADA DE PREÇOS - TP Nº 01/2023

OBJETO: REFORMA, AMPLIAÇÃO E MODERNIZAÇÃO DOS BANHEIROS DA CÂMARA MUNICIPAL DE NOSSA SENHORA DO SOCORRO SE.

CONTRATANTE: CÂMARA MUNICIPAL DE NOSSA SENHORA DO SOCORRO SE		CONTRATO Nº 038/2023		BOLETIM DE MEDIÇÃO 003							
EMPRESA CONTRATADA: RECEINAS EMPREENDIMENTOS LTDA-ME		PERÍODO: 22/02/2024 A 04/04/2024		MUNICÍPIO: NOSSA SENHORA DO SOCORRO SE							
ITEM	UNID	DESCRIÇÃO DO ITEM	QUANTIDADES		PREÇO UNIT	VALORES			Saldo Do Período até o Período	Porcentagem (%) MEDIDO até o Período	
			Contratada a Anterior	Do Período		Acumulada a Anterior	Do Período	Acumulada até o Período			
01		SERVIÇO PRELIMINARES			R\$ 902,55	R\$ 902,55	R\$ -	R\$ 902,55	R\$ -	0%	100%
01.001		SERVIÇO PRELIMINARES									
01.001.001	M²	Faixa de obra em lona com impressão digital 1,50 x 2,00m. Inclusive estrutura em metal 20 x 20cm e escoramento, instalada - Rev 02 - 09/2021	1,00	1,00	R\$ 902,55	R\$ 902,55	R\$ -	R\$ 902,55	R\$ -	0%	100%
02		WC's próximo ao plenário									
02.001		WC masculino									
02.001.001	un	Remoção de vaso sanitário	4,00	4,00	R\$ 58,20	R\$ 58,20	R\$ -	R\$ 58,20	R\$ -	0%	100%
02.001.002	m2	Remoção e reassentamento de bancada de mármore (ou granito)	1,00	1,00	R\$ 39,23	R\$ 39,23	R\$ -	R\$ 39,23	R\$ -	0%	100%
02.001.003	m2	Demolição de revestimento cerâmico, de forma manual, sem reaproveitamento, el_09/2023	23,05	23,05	R\$ 634,11	R\$ 634,11	R\$ -	R\$ 634,11	R\$ -	0%	100%
02.001.004	m²	Preparo de substrato por escarificação mecânica com disco de debaste, até 0,5cm de profundidade	11,20	11,20	R\$ 44,16	R\$ 44,16	R\$ -	R\$ 44,16	R\$ -	0%	100%
02.001.005	m2	Remoção de portas, de forma manual, sem reaproveitamento, el_12/2017	2,00	2,00	R\$ 7,43	R\$ 7,43	R\$ -	R\$ 7,43	R\$ -	0%	100%
02.001.006	m2	Revestimento cerâmico para piso ou parede, 50 x 50 cm, antideslante (porcelanato), Elzebeth ou similar, aplicado com argamassa industrializada ac-il, rejuntado, exclusive regularização de base ou emboco	21,15	21,15	R\$ 87,55	R\$ 87,55	R\$ 1.851,68	R\$ 1.851,68	R\$ -	0%	100%
02.001.007	m2	Revestimento cerâmico para piso ou parede, 50 x 50 cm, antideslante (porcelanato), Elzebeth ou similar, aplicado com argamassa industrializada ac-il, rejuntado, exclusive regularização de base ou emboco	12,35	12,35	R\$ 87,55	R\$ 1.081,24	R\$ 1.081,24	R\$ 1.081,24	R\$ -	0%	100%
02.001.008	m2	Pastilha cerâmica esmaltada, 5 x 5 cm, marca ATLAS, série metal, cor mármore - SCS408, aplicada com argamassa industrializada ac-il, rejuntado, exclusive emboco (ou similar)	4,23	1,289	R\$ 103,79	R\$ 439,03	R\$ 131,71	R\$ 438,93	R\$ 0,10	70%	100%
02.001.009	un	Cuba de sobrepovo oval (deca ref L65), acabamento GE-17, com afixo cromado (esta ref SC5), engate flexível cromado (deca), válvula cromada (deca ref 1802) ou similares, exclusive lorneta	2,00	2,00	R\$ 676,47	R\$ 1.352,94	R\$ -	R\$ -	R\$ 1.352,94	0%	0%
02.001.010	un	Vaso sanitário afilado com caixa acoplada buça para piso, modelo engate flexível em metal cromado, 1/2" x 40cm - fornecimento e instalação, el_01/2020	3,00	3,00	R\$ 616,43	R\$ 1.849,29	R\$ 1.849,29	R\$ -	R\$ -	0%	100%
02.001.011	un	Mictório de buça branca com afixo integrado, engate flexível cromado 1/2", registro de pressão 1/2" com canopla cromada acabamento simples e conjunto de fixação	1,00	1,00	R\$ 770,02	R\$ 770,02	R\$ -	R\$ 770,02	R\$ -	0%	100%
02.001.012	un	Torneira pressuriz. 120 de parede, DOCOL 17160706 ou similar	2,00	2,00	R\$ 339,78	R\$ 679,56	R\$ -	R\$ 679,56	R\$ -	0%	100%
02.001.013	m2	Espelho plano 3mm	3,00	3,00	R\$ 445,26	R\$ 1.335,78	R\$ -	R\$ 1.335,78	R\$ -	100%	100%
02.001.014	m2	Porta em alumínio de abrir tipo veneziana com guarnição, fixação com parafusos - fornecimento e instalação, el_12/2019	2,00	2,00	R\$ 823,56	R\$ 1.647,12	R\$ -	R\$ -	R\$ 1.647,12	0%	0%

Alisson Santos Lima
Engenheiro Civil
CREA-SE 270788910 D

(Handwritten signature and initials)

ITEM	DESCRIÇÃO DO ITEM	UNID	QUANTIDADES				VALORES				% MEDIDAO				
			Contratada	Acumulada a Anterior	Do Período	Saldo	PREÇO UNIT	Contratada	Acumulada anterior	Do Período	Acumulada até o Período	Saldo	Do Período	até o Período	
02.001.015	Secador de mão eletrônico 110/220V - Rev 02	un	1,00	1,00				R\$ 1.096,89	R\$ 1.096,89	R\$ -	R\$ 1.096,89	R\$ -	0%	100%	
02.001.016	Ponto de tomada 3p para chuveiro elétrico até 4000 va, com eletroduto de pvc rígido embuído Ø 3/4", inclusive aterramento	pt	1,00	1,00				R\$ 354,65	R\$ 354,65	R\$ -	R\$ 354,65	R\$ -	0%	100%	
02.002	WC feminino								R\$ 14.249,95	R\$ 12.342,95	R\$ 1.781,04	R\$ 4.133,86	R\$ -	12%	96%
02.002.001	Remoção de vaso sanitário	un	4,00	4,00				R\$ 14,55	R\$ 58,20	R\$ -	R\$ 58,20	R\$ -	0%	100%	
02.002.002	Remoção e reassentamento de bancada de mármore (ou granito)	m2	1,00	1,00				R\$ 39,23	R\$ 39,23	R\$ -	R\$ 39,23	R\$ -	0%	100%	
02.002.003	Demolição de revestimento cerâmico, de forma manual, sem reaproveitamento, af_09/2023	m2	25,20	25,20				R\$ 27,51	R\$ 693,25	R\$ -	R\$ 693,25	R\$ -	0%	100%	
02.002.004	Preparo de substrato por escarificação mecânica com disco de debaste, até 0,5cm de profundidade	m²	10,50	10,50				R\$ 44,16	R\$ 463,68	R\$ -	R\$ 463,68	R\$ -	0%	100%	
02.002.005	Remoção de portas, de forma manual, sem reaproveitamento, af_12/2017	m2	2,64	2,64				R\$ 7,43	R\$ 19,62	R\$ -	R\$ 19,62	R\$ -	0%	100%	
02.002.006	Revestimento cerâmico para piso ou parede, 50 x 50 cm, antiderrapante (porcelanato), Elizabeth ou similar, aplicado com argamassa industrializada ac-ii, rejuntado, exclusive regularização de base ou emboço	m2	23,10	16,17		6,93		R\$ 87,55	R\$ 2.022,41	R\$ 1.415,66	R\$ 1.415,66	R\$ 606,72	R\$ -	0%	70%
02.002.007	Revestimento cerâmico para piso ou parede, 50 x 50 cm, antiderrapante (porcelanato), Elizabeth ou similar, aplicado com argamassa industrializada ac-ii, rejuntado, exclusive regularização de base ou emboço	m2	11,55	11,55				R\$ 87,55	R\$ 1.011,20	R\$ 1.011,20	R\$ -	R\$ -	R\$ -	0%	100%
02.002.008	Plastilha cerâmica esmaltada, 5 x 5 cm, marca ATLAS, serie melão, cor mármore - SCS908, aplicada com argamassa industrializada ac-ii, rejuntada, exclusive emboço (ou similar)	m2	4,05	4,05				R\$ 103,79	R\$ 482,62	R\$ -	R\$ 482,62	R\$ -	R\$ -	0%	100%
02.002.009	Cuba de sobrepor oval (deca ref.L65), acabamento GE-17, com sifão cromado (estra ref SC5), engate cromado (deca), válvula cromada (deca ref 1602) ou similares, exclusive torneira	un	2,00	2,00		2,00		R\$ 676,47	R\$ 1.352,94	R\$ -	R\$ -	R\$ 1.352,94	R\$ -	0%	0%
02.002.010	Vaso sanitário afonado com caixa escação luça branca - padrão médio, incluso engate flange em metal cromado, 1/2 x 40cm - fornecimento e instalação, af_01/2020	un	4,00	4,00				R\$ 616,43	R\$ 2.465,72	R\$ 2.465,72	R\$ -	R\$ -	R\$ -	0%	100%
02.002.011	Torneira pressmatic 120 de parede, DOCOL 17160706 ou similar	un	2,00	2,00				R\$ 339,78	R\$ 679,56	R\$ -	R\$ 679,56	R\$ -	R\$ -	0%	100%
02.002.012	Espelho plano 3mm	m2	3,00	3,00				R\$ 445,26	R\$ 1.335,78	R\$ 1.335,78	R\$ -	R\$ -	R\$ -	0%	100%
02.002.013	Porta em alumínio de abrir tipo veneziana com guarnição, fixação com parafusos - fornecimento e instalação, af_12/2019	m2	2,84	2,84		2,84		R\$ 823,56	R\$ 2.174,20	R\$ -	R\$ -	R\$ 2.174,20	R\$ -	0%	0%
02.002.014	Secador de mão eletrônico 110/220V - Rev 02	un	1,00	1,00				R\$ 1.096,89	R\$ 1.096,89	R\$ -	R\$ 1.096,89	R\$ -	R\$ -	0%	100%
02.002.015	Ponto de tomada 3p para chuveiro elétrico até 4000 va, com eletroduto de pvc rígido embuído Ø 3/4", inclusive aterramento	pt	1,00	1,00				R\$ 354,65	R\$ 354,65	R\$ -	R\$ 354,65	R\$ -	R\$ -	0%	100%
02.003	WC pie								R\$ 4.007,90	R\$ 3.562,64	R\$ 445,26	R\$ 4.007,90	R\$ -	11%	100%
02.003.001	Remoção de vaso sanitário	un	1,00	1,00				R\$ 14,55	R\$ 14,55	R\$ -	R\$ 14,55	R\$ -	R\$ -	0%	100%
02.003.002	Remoção de lavatório	un	1,00	1,00				R\$ 14,55	R\$ 14,55	R\$ -	R\$ 14,55	R\$ -	R\$ -	0%	100%
02.003.003	Demolição de revestimento cerâmico, de forma manual, sem reaproveitamento, af_09/2023	m2	11,52	11,52				R\$ 27,51	R\$ 316,92	R\$ -	R\$ 316,92	R\$ -	R\$ -	0%	100%
02.003.004	Preparo de substrato por escarificação mecânica com disco de debaste, até 0,5cm de profundidade	m²	3,20	3,20				R\$ 44,16	R\$ 141,31	R\$ -	R\$ 141,31	R\$ -	R\$ -	0%	100%
02.003.005	Revestimento cerâmico para piso ou parede, 50 x 50 cm, antiderrapante (porcelanato), Elizabeth ou similar, aplicado com argamassa industrializada ac-ii, rejuntado, exclusive regularização de base ou emboço	m2	10,80	10,80				R\$ 87,55	R\$ 928,03	R\$ -	R\$ 928,03	R\$ -	R\$ -	0%	100%
02.003.006	Revestimento cerâmico para piso ou parede, 50 x 50 cm, antiderrapante (porcelanato), Elizabeth ou similar, aplicado com argamassa industrializada ac-ii, rejuntado, exclusive regularização de base ou emboço	m2	3,95	3,95				R\$ 87,55	R\$ 310,80	R\$ -	R\$ 310,80	R\$ -	R\$ -	0%	100%

ITEM	DESCRIÇÃO DO ITEM	UNID	QUANTIDADES			PREÇO UNIT	VALORES				% MEDIO		
			Contratada	Acumulada a Anterior	Do Período		Acumulada até o Período	Do Período	Acumulada até o Período	Do Período	até o Período		
02.003.007	Pastilha cerâmica esmaltada, 5 x 5 cm, marca ATLAS, série melão, cor mármore - SC9408, aplicada com argamassa industrializada ac-ii, rejuntada, exclusive emboço (ou similar)	m2	2,12	2,12	1,00	103,79	R\$ 220,03	R\$ 220,03	R\$ -	R\$ 220,03	R\$ -	0%	100%
02.003.008	Vaso sanitário convencional, adaptado p/ deficiente físico, linha popular, cabaça de descarga de sobrepôr AKROS ou similar, assento plástico universal branco, conjunto de fixação, tubo de ligação e engate plástico - Rev 03	un	1,00	1,00	1,00	541,78	R\$ 541,78	R\$ 541,78	R\$ -	R\$ 541,78	R\$ -	0%	100%
02.003.009	Berra de apoio, para vaso sanitário, cupã, articulada, direita ou esquerda, em aço inox, L= 70cm, d=1 1/4"	un	1,00	1,00	1,00	850,15	R\$ 850,15	R\$ 850,15	R\$ -	R\$ 850,15	R\$ -	0%	100%
02.003.010	Berra de apoio, para lavatório, fixa, constituida de barra lateral em "U", em aço inox, d=1 1/4", Jicivai ou similar	un	1,00	1,00	1,00	224,52	R\$ 224,52	R\$ 224,52	R\$ -	R\$ 224,52	R\$ -	0%	100%
02.003.011	Espelho plano 3mm	m2	1,00	1,00	1,00	445,26	R\$ 445,26	R\$ 445,26	R\$ -	R\$ 445,26	R\$ -	100%	100%
03	WC sala de comissões						R\$ 3.604,89	R\$ 3.604,89	R\$ 2.413,27	R\$ 2.413,27	R\$ 878,47	87%	81%
03.001	WC sala de comissões						R\$ 3.604,89	R\$ 3.604,89	R\$ 2.413,27	R\$ 2.413,27	R\$ 878,47	87%	81%
03.001.001	Remoção de vaso sanitário	un	1,00	1,00	1,00	14,55	R\$ 14,55	R\$ 14,55	R\$ -	R\$ 14,55	R\$ -	100%	100%
03.001.002	Remoção de bancada de granito (ou mármore)	m2	0,50	0,50	0,50	23,84	R\$ 11,92	R\$ 11,92	R\$ -	R\$ 11,92	R\$ -	100%	100%
03.001.003	Demolição de revestimento cerâmico, de forma manual, sem reaproveitamento. af_09/2023	m2	11,25	11,25	11,25	27,51	R\$ 309,49	R\$ 309,49	R\$ -	R\$ 309,49	R\$ -	100%	100%
03.001.004	Demolição de piso cerâmico ou lajotão	m2	3,20	3,20	3,20	15,75	R\$ 50,40	R\$ 50,40	R\$ -	R\$ 50,40	R\$ -	100%	100%
03.001.005	Revestimento cerâmico para piso ou parede, 50 x 50 cm, antiderrapante (porcelanato), Elzebeth ou similar, aplicado com argamassa industrializada ac-ii, rejuntado, exclusive regularização de base ou emboço	m2	12,95	3,885	9,065	87,55	R\$ 1.133,77	R\$ 340,13	R\$ 793,64	R\$ 1.133,77	R\$ -	70%	100%
03.001.006	Revestimento cerâmico para piso ou parede, 50 x 50 cm, antiderrapante (porcelanato), Elzebeth ou similar, aplicado com argamassa industrializada ac-ii, rejuntado, exclusive regularização de base ou emboço	m2	3,70	1,110	2,590	87,55	R\$ 323,94	R\$ 97,18	R\$ 226,79	R\$ 323,94	R\$ -	70%	100%
03.001.007	Pastilha cerâmica esmaltada, 5 x 5 cm, marca ATLAS, série melão, cor mármore - SC9408, aplicada com argamassa industrializada ac-ii, rejuntada, exclusive emboço (ou similar)	m2	2,50	0,750	1,750	103,79	R\$ 259,48	R\$ 77,84	R\$ 181,63	R\$ 259,48	R\$ -	70%	100%
03.001.008	Bancada em granito cinza andorinha, e=2cm	m2	0,50	0,50	0,50	524,94	R\$ 262,47	R\$ -	R\$ 262,47	R\$ -	R\$ -	100%	100%
03.001.009	Cuba de sobrepôr oval (deca ref L65), acabamento GE-17, com sifão cromado (astra ref SC5), engate cromado (deca), válvula cromada (deca ref 1602) ou similares, exclusive torneira	un	1,00	1,00	1,00	676,47	R\$ 676,47	R\$ -	R\$ -	R\$ -	R\$ 676,47	0%	0%
03.001.010	Torneira pressmatic 120 de parede, DCCOL 17160706 ou similar	un	1,00	1,00	1,00	339,78	R\$ 339,78	R\$ -	R\$ 339,78	R\$ -	R\$ -	100%	100%
03.001.011	Espelho plano 3mm	m2	0,50	0,50	0,50	445,26	R\$ 222,63	R\$ -	R\$ 222,63	R\$ -	R\$ -	100%	100%
04	WC's Copa						R\$ 21.126,01	R\$ 18.216,47	R\$ 189,08	R\$ 18.386,55	R\$ 2.742,45	1%	87%
04.001	WC masculino						R\$ 9.141,97	R\$ 8.029,86	R\$ -	R\$ 8.029,86	R\$ 1.111,81	0%	86%
04.001.001	Remoção de vaso sanitário	un	2,00	2,00	2,00	14,55	R\$ 29,10	R\$ 29,10	R\$ -	R\$ 29,10	R\$ -	0%	100%
04.001.002	Remoção e reassentamento de bancada de mármore (ou granito)	m2	1,00	1,00	1,00	39,23	R\$ 39,23	R\$ 39,23	R\$ -	R\$ 39,23	R\$ -	0%	100%
04.001.003	Demolição de revestimento cerâmico, de forma manual, sem reaproveitamento. af_09/2023	m2	19,80	19,80	19,80	27,51	R\$ 544,70	R\$ 544,70	R\$ -	R\$ 544,70	R\$ -	0%	100%
04.001.004	Demolição de piso cerâmico ou lajotão	m2	6,72	6,72	6,72	15,75	R\$ 105,84	R\$ 105,84	R\$ -	R\$ 105,84	R\$ -	0%	100%
04.001.005	Remoção de portas, de forma manual, sem reaproveitamento. af_12/2017	m2	1,35	1,35	1,35	7,43	R\$ 10,03	R\$ 10,03	R\$ -	R\$ 10,03	R\$ -	0%	100%
04.001.006	Revestimento cerâmico para piso ou parede, 50 x 50 cm, antiderrapante (porcelanato), Elzebeth ou similar, aplicado com argamassa industrializada ac-ii, rejuntado, exclusive regularização de base ou emboço	m2	18,15	18,15	18,15	87,55	R\$ 1.599,03	R\$ 1.599,03	R\$ -	R\$ 1.599,03	R\$ -	0%	100%

Alisson Santos Lima

ITEM	UNID	DESCRIÇÃO DO ITEM	QUANTIDADES				VALORES				% MEDIDA			
			Contratada	Acumulada a Anterior	Do Período	Acumulada até o Período	Saldo	Acumulada até o Período	Do Período	Acumulada até o Período	Do Período	até o Período		
04.001.007	m2	Revestimento cerâmico para piso ou parede, 50 x 50 cm, antiderrapante (porcelanato), Elizabeth ou similar, aplicado com argamassa industrializada ac-il, rejuntado, exclusive reglstração de base ou emboço	6,72	6,72			6,72			R\$ 588,34	R\$ 588,34	R\$ -	0%	100%
04.001.008	m2	Festilha cerâmica esmaltada, 5 x 5 cm, marca ATLAS, série metelo, cor mármore - SCS408, aplicada com argamassa industrializada ac-il, rejuntado, exclusive emboço (ou similar)	3,65	3,65			3,65			R\$ 378,83	R\$ 378,83	R\$ -	0%	100%
04.001.009	un	Cuba de sobrepôr oval (deca ref.L65), acabamento GE-17, com sifão cromado (astra ref SCS5), engate cromado (deca), válvula cromada (deca ref1802) ou similares, exclusive torneira	1,00	1,00			1,00			R\$ 676,47	R\$ 676,47	R\$ -	0%	100%
04.001.010	un	Viso sanitário sifonado com caixa acoplada louca branca - padrão médio, incluso engate flexível em metal cromado, 1/2 x 40cm - fornecimento e instalação, ef_01/2020	1,00	1,00			1,00			R\$ 616,43	R\$ 616,43	R\$ -	0%	100%
04.001.011	un	Moldão de louca branca com sifão integrado, engate flexível cromado 1/2", registro de pressão 1/2" com canopia cromada acabamento simples e conjunto de fixação	1,00	1,00			1,00			R\$ 770,02	R\$ 770,02	R\$ -	0%	100%
04.001.012	un	Torneira presmatic 120 de parede, DOCOL 17160706 ou similar	1,00	1,00			1,00			R\$ 339,78	R\$ 339,78	R\$ -	0%	100%
04.001.013	m2	Espelho plano 3mm	2,00	2,00			2,00			R\$ 445,26	R\$ 890,52	R\$ -	0%	100%
04.001.014	m2	Porta em alumínio de abrir tipo veneziana com guarnição, fixação com parafusos - fornecimento e instalação, ef_12/2019	1,35				-	1,35		R\$ 1.111,81	R\$ -	R\$ 1.111,81	0%	0%
04.001.015	un	Secador de mão eletrônico 110/220v - Rev 02	1,00	1,00			1,00			R\$ 1.096,89	R\$ 1.096,89	R\$ -	0%	100%
04.001.016	pt	Porto de tomada 3p para chuveiro elétrico até 4000 va, com eletroduto de pvc rígido embutido Ø 3/4", inclusive aterramento	1,00	1,00			1,00			R\$ 354,65	R\$ 354,65	R\$ -	0%	100%

ITEM	DESCRIÇÃO DO ITEM	UNID	QUANTIDADES				PREÇO UNIT	VALORES				Do Período até o Período	Do Período até o Período	
			Contratada	Acumulada a Anterior	Do Período	Acumulada até o Período		Contratada	Acumulada Anterior	Do Período	Acumulada até o Período			
04.002	WC feminino													
04.002.001	Remoção de vaso sanitário	un	2,00	2,00		R\$ 14,55	R\$ 11.819,26	R\$ 10.188,91	R\$ -	R\$ 10.188,91	R\$ 1.830,65	R\$ -	R\$ 1.830,65	0%
04.002.002	Remoção e reassentamento de bancada de mármore (ou granito)	m2	1,50	1,50		R\$ 39,23	R\$ 58,85	R\$ 58,85	R\$ -	R\$ 58,85	R\$ -	R\$ 29,10	R\$ -	0%
04.002.003	Demolição de revestimento cerâmico, de forma manual, sem reaparelamento. af_09/2023	m2	22,35	22,35		R\$ 27,51	R\$ 614,85	R\$ 614,85	R\$ -	R\$ 614,85	R\$ -	R\$ 614,85	R\$ -	0%
04.002.004	Demolição de piso cerâmico ou lajilha	m2	10,70	10,70		R\$ 15,75	R\$ 168,53	R\$ 168,53	R\$ -	R\$ 168,53	R\$ -	R\$ 168,53	R\$ -	0%
04.002.005	Remoção de portas, de forma manual, sem reaparelamento. af_12/2017	m2	1,98	1,98		R\$ 7,43	R\$ 14,71	R\$ 14,71	R\$ -	R\$ 14,71	R\$ -	R\$ 14,71	R\$ -	0%
04.002.006	Revestimento cerâmico para piso ou parede, 50 x 50 cm, antiderrapante (porcelanato), Elizabeth ou similar, aplicado com argamassa industrializada ac-ii, rejuntado, exclusiva regularização de base ou emboço	m2	20,46	20,46		R\$ 87,55	R\$ 1.791,27	R\$ 1.791,27	R\$ -	R\$ 1.791,27	R\$ -	R\$ 1.791,27	R\$ -	0%
04.002.007	Revestimento cerâmico para piso ou parede, 50 x 50 cm, antiderrapante (porcelanato), Elizabeth ou similar, aplicado com argamassa industrializada ac-ii, rejuntado, exclusiva regularização de base ou emboço	m2	11,80	11,80		R\$ 87,55	R\$ 1.033,09	R\$ 1.033,09	R\$ -	R\$ 1.033,09	R\$ -	R\$ 1.033,09	R\$ -	0%
04.002.008	Passilina cerâmica esmaltada, 5 x 5 cm, marca ATLAS, série metal, cor mármore - SCS400, aplicada com argamassa industrializada ac-ii, rejuntada, exclusiva emboço (ou similar)	m2	4,10	4,10		R\$ 103,79	R\$ 425,54	R\$ 425,54	R\$ -	R\$ 425,54	R\$ -	R\$ 425,54	R\$ -	0%
04.002.009	Cuba de sobitor oval (deca ref.165), acabamento cromado (saia ref.503), ergate cromado (deca), deca cromada (deca ref.1602) ou similares, exclusão torneira	un	2,00	2,00		R\$ 676,47	R\$ 1.352,94	R\$ 1.352,94	R\$ -	R\$ 1.352,94	R\$ -	R\$ 1.352,94	R\$ -	0%
04.002.010	Viso sanitário sifonado com caixa acoplada louça branca - padrão médio, incluso ergate flexível em metal cromado, 1/2" x 40cm - fornecimento e instalação. af_01/2020	un	2,00	2,00		R\$ 616,43	R\$ 1.232,86	R\$ 1.232,86	R\$ -	R\$ 1.232,86	R\$ -	R\$ 1.232,86	R\$ -	0%
04.002.011	Torneira presmatic 120 de parede, DCCOL 17160706 ou similar	un	2,00	2,00		R\$ 338,78	R\$ 679,56	R\$ 679,56	R\$ -	R\$ 679,56	R\$ -	R\$ 679,56	R\$ -	0%
04.002.012	Espelho plano 3mm	m2	3,00	3,00		R\$ 445,26	R\$ 1.335,78	R\$ 1.335,78	R\$ -	R\$ 1.335,78	R\$ -	R\$ 1.335,78	R\$ -	0%
04.002.013	Porta em alumínio de abrir tipo veneziana com guarnição, iteração com parafusos - fornecimento e instalação. af_12/2019	m2	1,98	1,98		R\$ 823,56	R\$ 1.630,65	R\$ -	R\$ -	R\$ -	R\$ 1.630,65	R\$ -	R\$ 1.630,65	0%
04.002.014	Secador de mão eletrônico 1102220v - Rev 02	un	1,00	1,00		R\$ 1.096,89	R\$ 1.096,89	R\$ 1.096,89	R\$ -	R\$ 1.096,89	R\$ -	R\$ 1.096,89	R\$ -	0%
04.002.015	Porto de tomada 3p para chuveiro elétrico até 4000 va, com eletroduto de pvc-rígido emulsois Ø 3/4", inclusive aterramento	pt	1,00	1,00		R\$ 354,65	R\$ 354,65	R\$ 354,65	R\$ -	R\$ 354,65	R\$ -	R\$ 354,65	R\$ -	0%
04.003	Hall													
04.003.001	Demolição de piso cerâmico ou lajilha	m2	1,50	1,50		R\$ 15,75	R\$ 23,63	R\$ 23,63	R\$ -	R\$ 23,63	R\$ -	R\$ 23,63	R\$ -	100%
04.003.002	Revestimento cerâmico para piso ou parede, 50 x 50 cm, antiderrapante (porcelanato), Elizabeth ou similar, aplicado com argamassa industrializada ac-ii, rejuntado, exclusiva regularização de base ou emboço	m2	1,65	1,65		R\$ 87,55	R\$ 144,46	R\$ 144,46	R\$ -	R\$ 144,46	R\$ -	R\$ 144,46	R\$ -	100%

ITEM	UNID	DESCRIÇÃO DO ITEM	QUANTIDADES				VALORES						% MEDIDO	
			Contratada	Acumulada até o Período	Do Período	Saldo	PREÇO UNIT	Contratada	Acumulada Anterior	Do Período	Acumulada até o Período	Saldo	Do Período	até o Período
05		WC's próximo ao plântio 2º pavimento					R\$ 31.957,05	R\$ 2.504,12	R\$ 10.809,86	R\$ 13.113,88	R\$ 18.843,07	35%	41%	
05.001		WC masculino					R\$ 13.698,19	R\$ 1.011,59	R\$ 7.089,24	R\$ 97,43	R\$ -	52%	1%	
05.001.001	un	Remoção de vaso sanitário	4,00	4,00	4,00	-	R\$ 58,20	-	R\$ 58,20	R\$ 58,20	R\$ -	100%	100%	
05.001.002	m2	Remoção e reassentamento de bancada de mármore (ou granito)	1,00	1,00	1,00	-	R\$ 39,23	-	R\$ 39,23	R\$ 39,23	R\$ -	100%	100%	
05.001.003	m2	Demolição de revestimento cerâmico, de forma manual, sem reaproveitamento. af_09/2023	23,05	23,05	23,05	-	R\$ 634,11	-	R\$ 634,11	R\$ 634,11	R\$ -	100%	100%	
05.001.004	m²	Preparo de substrato por escarificação mecânica com disco de abrasivo, até 0,5cm de profundidade	11,20	11,20	11,20	-	R\$ 484,59	-	R\$ 484,59	R\$ 484,59	R\$ -	100%	100%	
05.001.005	m2	Remoção de portas, de forma manual, sem reaproveitamento. af_12/2017	2,00	2,00	2,00	-	R\$ 14,86	-	R\$ 14,86	R\$ 14,86	R\$ -	100%	100%	
05.001.006	m2	Revestimento cerâmico para piso ou parede, 50 x 50 cm, antiderrapante (porcelanato), Elizabeth ou similar, aplicado com argamassa industrializada ac-ii, rejuntado, exclusive regularização de base ou emboço	21,15	6,35	14,805	-	R\$ 1.851,08	555,50	R\$ 1.295,58	R\$ 1.851,68	R\$ -	70%	100%	
05.001.007	m2	Revestimento cerâmico para piso ou parede, 50 x 50 cm, antiderrapante (porcelanato), Elizabeth ou similar, aplicado com argamassa industrializada ac-ii, rejuntado, exclusive regularização de base ou emboço	12,35	3,71	8,645	-	R\$ 1.081,24	324,37	R\$ 756,87	R\$ 1.081,24	R\$ -	70%	100%	
05.001.008	m2	Pastilha cerâmica esmaltada, 5 x 5 cm, marca ATLAS, série melão, cor mármore - 5G9408, aplicada com argamassa industrializada ac-ii, rejuntado, exclusive emboço (ou similar)	4,23	1,289	2,941	-	R\$ 439,03	131,71	R\$ 307,32	R\$ 439,03	R\$ 0,00	70%	100%	
05.001.009	un	Caixa de sobridor oval (deca ref L65), acabamento GE-17, com sifão cromado (astra ref SCS), ergate cromado (deca), válvula cromada (deca ref 1602) ou similares, exclusive torneira	2,00	2,00	2,00	-	R\$ 1.352,94	-	R\$ -	R\$ -	R\$ 1.352,94	0%	0%	
05.001.010	un	Vaso sanitário sfornado com caixa acoplada louça branca - padrão médio, incluso ergate flexível em metal cromado, 12 x 40cm - fornecimento e instalação. af_01/2020	3,00	3,00	3,00	-	R\$ 1.849,26	-	R\$ -	R\$ -	R\$ 1.849,26	0%	0%	
05.001.011	un	Mictório de louça branca com sifão integrado, ergate flexível cromado 1/2", registro de pressão 1/2" com canopla cromada acabamento simples e conjunto de fixação	1,00	1,00	1,00	-	R\$ 770,02	-	R\$ -	R\$ -	R\$ 770,02	0%	0%	
05.001.012	un	Torneira pressurizada: 120 de parede, DCCOL 17180705 ou similar	2,00	2,00	2,00	-	R\$ 678,56	-	R\$ 678,56	R\$ 679,56	R\$ -	100%	100%	
05.001.013	m2	Espelho plano 30cm	3,00	3,00	3,00	-	R\$ 1.335,78	-	R\$ 1.335,78	R\$ 1.335,78	R\$ -	100%	100%	
05.001.014	m2	Porta em alumínio de abrir tipo veneziana com guarnição, instalação, parafusos - fornecimento e instalação. af_12/2019	2,00	2,00	2,00	-	R\$ 1.847,12	-	R\$ -	R\$ -	R\$ 1.847,12	0%	0%	
05.001.015	un	Secador de mão eletrônico 110220v - Rev 02	1,00	1,00	1,00	-	R\$ 1.096,89	-	R\$ 1.096,89	R\$ 1.096,89	R\$ -	100%	100%	
05.001.016	pt	Porto de tomada 30 para chuveiro elétrico até 4000 va, com elétrico de pvc rígido embulso 0 3/4", inclusive aterramento	1,00	1,00	1,00	-	R\$ 354,65	-	R\$ 354,65	R\$ 354,65	R\$ -	100%	100%	
05.002		WC feminino					R\$ 14.249,95	R\$ 1.054,87	R\$ 97,43	R\$ 1.152,30	R\$ 13.097,65	1%	8%	
05.002.001	un	Remoção de vaso sanitário	4,00	4,00	4,00	-	R\$ 58,20	-	R\$ 58,20	R\$ 58,20	R\$ -	100%	100%	
05.002.002	m2	Remoção e reassentamento de bancada de mármore (ou granito)	1,00	1,00	1,00	-	R\$ 39,23	-	R\$ 39,23	R\$ 39,23	R\$ -	100%	100%	
05.002.003	m2	Demolição de revestimento cerâmico, de forma manual, sem reaproveitamento. af_09/2023	23,20	23,20	23,20	-	R\$ 893,25	-	R\$ -	R\$ -	R\$ 893,25	0%	0%	
05.002.004	m²	Preparo de substrato por escarificação mecânica com disco de abrasivo, até 0,5cm de profundidade	10,80	10,80	10,80	-	R\$ 463,68	-	R\$ -	R\$ -	R\$ 463,68	0%	0%	
05.002.005	m2	Remoção de portas, de forma manual, sem reaproveitamento. af_12/2017	2,64	2,64	2,64	-	R\$ 18,62	-	R\$ -	R\$ -	R\$ 19,62	0%	0%	
05.002.006	m2	Revestimento cerâmico para piso ou parede, 50 x 50 cm, antiderrapante (porcelanato), Elizabeth ou similar, aplicado com argamassa industrializada ac-ii, rejuntado, exclusive regularização de base ou emboço	23,10	6,930	16,17	-	R\$ 2.022,41	606,72	R\$ -	R\$ 606,72	R\$ 1.415,69	0%	30%	

ITEM	UNID	DESCRIÇÃO DO ITEM	QUANTIDADES			VALORES					% MEDIO		
			Contratada	Acumulada a Anterior	Do Período	Acumulada até o Período	Saldo	PREÇO UNIT	Contratada	Acumulada Anterior	Do Período	Acumulada até o Período	Do Período
05.002.007	m2	Revestimento cerâmico para piso ou parede, 50 x 50 cm, antiderrapante (porcelanato), Elzebeth ou similar, aplicado com argamassa industrializada ac-ii, rejuntado, exclusive regularização de base ou emboço	11,55	3,465	8,09	3,47	87,55	R\$ 1.011,20	303,36	R\$ -	R\$ 707,84	0%	30%
05.002.008	m2	Plastilha cerâmica esmaltada, 5 x 5 cm, marca ATLAS, série metilo, cor mármore - SCS8408, aplicada com argamassa industrializada ac-ii, rejuntada, exclusive emboço (ou similar)	4,85	1,395	3,26	1,40	103,79	R\$ 482,62	144,79	R\$ -	R\$ 337,84	0%	30%
05.002.009	un	Cuba de sobrepor oval (deca ref.L65), acabamento G5-17, com sifão cromado (estra ref.SCS), engate cromado (deca), válvula cromada (deca ref1692) ou similares, exclusive torneira	2,00	-	2,00	-	676,47	R\$ 1.352,94	-	R\$ -	R\$ 1.352,94	0%	0%
05.002.010	un	Vaso sanitário alforçado com caixa acoplada buca branca - plástico - inclusivo engate flexível em metal - formato 1/2 x 40cm - fornecimento e instalação. af_01/2020	4,00	-	4,00	-	616,43	R\$ 2.465,72	-	R\$ -	R\$ 2.465,72	0%	0%
05.002.011	un	Torneira pressmatic 120 de parede, DOCOL 17160706 ou similar	2,00	-	2,00	-	339,78	R\$ 679,56	-	R\$ -	R\$ 679,56	0%	0%
05.002.012	m2	Espelho plano 3mm	3,00	-	3,00	-	445,26	R\$ 1.335,78	-	R\$ -	R\$ 1.335,78	0%	0%
05.002.013	m2	Porta em alumínio de abrir tipo veneziana com guarnição, fixação com parafusos - fornecimento e instalação. af_12/2019	2,64	-	2,64	-	823,56	R\$ 2.174,20	-	R\$ -	R\$ 2.174,20	0%	0%
05.002.014	un	Secador de mão eletrônico 110/220V - Rev 02	1,00	-	1,00	-	1.095,89	R\$ 1.095,89	-	R\$ -	R\$ 1.095,89	0%	0%
05.002.015	pt	Ponto de tomada 3p para chuveiro elétrico até 4000 va, com eletroduto de pvc rígido embudo Ø 3/4", inclusive aterramento	1,00	-	1,00	-	354,65	R\$ 354,65	-	R\$ -	R\$ 354,65	0%	0%
06.003		Remoção de piso cerâmico						R\$ 4.007,90	R\$ 437,86	R\$ 3.444,19	R\$ 3.881,86	R\$ 126,05	85%
05.003.001	un	Remoção de vaso sanitário	1,00	1,00	-	1,00	14,55	R\$ 14,55	-	R\$ -	R\$ 14,55	100%	
05.003.002	un	Remoção de lavatório	1,00	1,00	-	1,00	14,55	R\$ 14,55	-	R\$ -	R\$ 14,55	100%	
05.003.003	m2	Demolição de revestimento cerâmico, de forma manual, sem reaproveitamento. af_09/2023	11,52	11,52	-	11,52	27,51	R\$ 316,82	-	R\$ -	R\$ 316,82	100%	
05.003.004	m²	Preparo de substrato por escantificação mecânica com disco de desbaste, até 0,5cm de profundidade	3,20	3,20	-	3,20	44,16	R\$ 141,31	-	R\$ -	R\$ 141,31	100%	
05.003.005	m2	Revestimento cerâmico para piso ou parede, 50 x 50 cm, antiderrapante (porcelanato), Elzebeth ou similar, aplicado com argamassa industrializada ac-ii, rejuntado, exclusive regularização de base ou emboço	10,80	3,18	-	10,80	87,55	R\$ 928,03	278,41	R\$ 649,62	R\$ 928,03	100%	
05.003.006	m2	Revestimento cerâmico para piso ou parede, 50 x 50 cm, antiderrapante (porcelanato), Elzebeth ou similar, aplicado com argamassa industrializada ac-ii, rejuntado, exclusive regularização de base ou emboço	3,55	1,07	1,44	2,12	87,55	R\$ 310,80	93,24	R\$ 81,83	R\$ 185,17	30%	
05.003.007	m2	Plastilha cerâmica esmaltada, 5 x 5 cm, marca ATLAS, série metilo, cor mármore - SCS8408, aplicada com argamassa industrializada ac-ii, rejuntada, exclusive emboço (ou similar)	2,12	0,638	0,00	2,12	103,79	R\$ 220,03	66,01	R\$ 153,61	R\$ 219,62	70%	
05.003.008	un	Vaso sanitário convencional, adaptado p/ deficiente físico, linha popular, caixa de descarga de sobrepor ANKROS ou similar, assento plástico universal branco, conjunto de fixação, tubo de ligação e engate plástico - Rev 03	1,00	1,00	-	1,00	541,78	R\$ 541,78	-	R\$ -	R\$ 541,78	100%	
05.003.009	un	Barra de apoio, para vaso sanitário, capa, articulada, direita ou esquerda, em aço inox, L= 70cm, Ø=1 1/4"	1,00	1,00	-	1,00	850,15	R\$ 850,15	-	R\$ -	R\$ 850,15	100%	
05.003.010	un	Barra de apoio, para lavatório, fixa, constituída de barra lateral em "U", em aço inox, Ø=1 1/4", Jackwell ou similar	1,00	1,00	-	1,00	224,52	R\$ 224,52	-	R\$ -	R\$ 224,52	100%	
05.003.011	m2	Espelho plano 3mm	1,00	1,00	-	1,00	445,26	R\$ 445,26	-	R\$ -	R\$ 445,26	100%	
06		WC's Coga 2° pavimento						R\$ 23.879,57	R\$ 1.749,71	R\$ 11.783,84	R\$ 13.533,55	R\$ 10.448,02	40%
06.001		WC masculino						R\$ 10.162,20	R\$ 774,74	R\$ 4.852,95	R\$ 5.627,69	R\$ 4.534,51	45%
06.001.001	un	Remoção de vaso sanitário	3,00	3,00	3,00	-	14,55	R\$ 43,65	-	R\$ -	R\$ 43,65	0%	

Hisson Santos Lima
 155-159

ITEM	DESCRÇÃO DO ITEM	UNID.	QUANTIDADES				VALORES				% MEDIO		
			Contratada	Acumulada a Anterior	Do Período	Acumulada até o Período	Saldo	PREÇO UNIT	Contratada	Acumulada anterior	Do Período	Acumulada até o Período	Do Período
06.001.002	Remoção e reassentamento de bancada de marmore (ou granito)	m2	1,50			1,50	39,23	R\$ 58,85	-	R\$ -	R\$ 58,85	0%	0%
06.001.003	Demolição de revestimento cerâmico, de forma manual, sem reaproveitamento. af_09/2023	m2	18,80			18,80	27,51	R\$ 544,70	-	R\$ -	R\$ 544,70	0%	0%
06.001.004	Demolição de piso cerâmico ou ladrilho	m2	6,72			6,72	15,75	R\$ 105,84	-	R\$ -	R\$ 105,84	0%	0%
06.001.005	Remoção de portas, de forma manual, sem reaproveitamento. af_12/2017	m2	1,96			1,96	7,43	R\$ 14,71	-	R\$ -	R\$ 14,71	0%	0%
06.001.006	Revestimento cerâmico para piso ou parede, 50 x 50 cm, antiderrapante (porcelanato), Etzabeth ou similar, aplicado com argamassa industrializada ac-il, rejuntado, exclusive regularização de base ou emboço	m2	18,15	5,445		5,45	87,55	R\$ 1.888,03	476,71	R\$ -	R\$ 1.112,32	0%	30%
06.001.007	Revestimento cerâmico para piso ou parede, 50 x 50 cm, antiderrapante (porcelanato), Etzabeth ou similar, aplicado com argamassa industrializada ac-il, rejuntado, exclusive regularização de base ou emboço	m2	6,72	2,108		2,11	87,55	R\$ 986,34	184,38	R\$ -	R\$ 403,96	0%	31%
06.001.008	Passilha cerâmica esmaltada, 5 x 5 cm, marca ATLAS, série melão, cor marmore - SC9405, aplicada com argamassa industrializada ac-il, rejuntada, exclusive emboço (ou similar)	m2	3,05	1,095		1,10	103,79	R\$ 378,83	113,65	R\$ -	R\$ 265,18	0%	30%
06.001.009	Cuba de sobregor oval (deca ref L65), acabamento GE-17, com tampo (deca) (à esquerda ref SC5), engate cromado (deca), válvula cromada (deca ref 1502) ou similares, exclusive torneira	un	1,00		1,000	1,00	676,47	R\$ 676,47	-	R\$ -	R\$ -	100%	100%
06.001.010	Vaso sanitário sifonado com caixa acoplada buça branca - padrão médio, incluso engate flexível em metal cromado, 1/2 x 40cm - fornecimento e instalação. af_01/2020	un	3,00		3,000	3,00	616,43	R\$ 1.849,29	-	R\$ 1.849,29	R\$ -	100%	100%
06.001.011	Torneira presmaltic 120 de parede, DCCOL 17160706 ou similar	un	1,00		1,000	1,00	339,78	R\$ 339,78	-	R\$ 339,78	R\$ -	100%	100%
06.001.012	Espelho plano 3mm	m2	2,00		2,000	2,00	442,26	R\$ 884,52	-	R\$ 884,52	R\$ -	100%	100%
06.001.013	Porta em alumínio de abrir tipo veneziana com guarnição, fixação com parafusos - fornecimento e instalação. af_12/2019	m2	1,98			1,98	823,56	R\$ 1.630,85	-	R\$ -	R\$ 1.630,85	0%	0%
06.001.014	Secador de mão eletrônico 110220v - Rev 02	un	1,00		1,000	1,00	1.096,89	R\$ 1.096,89	-	R\$ 1.096,89	R\$ -	100%	100%
06.001.015	Ponto de tomada 3p para chuveiro elétrico até 6000 va, com eletroduto de pvc rígido embudo Ø 3/4", inclusive atendimento	pt	1,00			1,00	354,65	R\$ 354,65	-	R\$ -	R\$ 354,65	0%	0%
06.002	WC feminino							R\$ 13.649,29	R\$ 974,97	R\$ 6.930,89	R\$ 7.605,06	51%	58%
06.002.001	Remoção de vaso sanitário	un	4,00			4,00	14,55	R\$ 58,20	-	R\$ -	R\$ 58,20	0%	0%
06.002.002	Remoção e reassentamento de bancada de marmore (ou granito)	m2	2,00			2,00	39,23	R\$ 78,46	-	R\$ -	R\$ 78,46	0%	0%
06.002.003	Demolição de revestimento cerâmico, de forma manual, sem reaproveitamento. af_09/2023	m2	22,35			22,35	27,51	R\$ 614,65	-	R\$ -	R\$ 614,65	0%	0%
06.002.004	Demolição de piso cerâmico ou ladrilho	m2	10,70			10,70	15,75	R\$ 168,53	-	R\$ -	R\$ 168,53	0%	0%
06.002.005	Remoção de portas, de forma manual, sem reaproveitamento. af_12/2017	m2	2,64			2,64	7,43	R\$ 19,62	-	R\$ -	R\$ 19,62	0%	0%
06.002.006	Revestimento cerâmico para piso ou parede, 50 x 50 cm, antiderrapante (porcelanato), Etzabeth ou similar, aplicado com argamassa industrializada ac-il, rejuntado, exclusive regularização de base ou emboço	m2	20,46	6,138		6,14	87,55	R\$ 1.791,27	537,36	R\$ -	R\$ 1.253,89	0%	30%
06.002.007	Revestimento cerâmico para piso ou parede, 50 x 50 cm, antiderrapante (porcelanato), Etzabeth ou similar, aplicado com argamassa industrializada ac-il, rejuntado, exclusive regularização de base ou emboço	m2	11,80	3,64		3,64	87,55	R\$ 1.030,09	306,93	R\$ -	R\$ 723,16	0%	30%
06.002.008	Passilha cerâmica esmaltada, 5 x 5 cm, marca ATLAS, série melão, cor marmore - SC9405, aplicada com argamassa industrializada ac-il, rejuntada, exclusive emboço (ou similar)	m2	4,10	1,23		1,23	103,79	R\$ 425,54	127,66	R\$ -	R\$ 297,88	0%	30%
06.002.009	Cuba de sobregor oval (deca ref L65), acabamento GE-17, com sifão cromado (à esquerda ref SC5), engate cromado (deca), válvula cromada (deca ref 1502) ou similares, exclusive torneira	un	2,00		2,000	2,00	676,47	R\$ 1.352,94	-	R\$ 1.352,94	R\$ -	100%	100%

Alisson Santos Lima
 Engenheiro Civil
 CREA-SE 270788910 D

ITEM	DESCRIÇÃO DO ITEM	UNID	QUANTIDADES			PREÇO UNIT	VALORES				Do Período até o Período		
			Contratada	Acumulada a Anterior	Do Período		Acumulada até o Período	Saldo	Do Período	Acumulada até o Período		Saldo	
06.002.010	Vaso sanitário sifonado com caixa acoplada louça branca - padrão médio, incluso engate flexível em metal cromado, 1/2 x 40cm - fornecimento e instalação. af. 01/2020	un	4,00		4,000	616,43	R\$ 2.465,72	R\$ 2.465,72	R\$ 2.465,72	R\$ -	100%	100%	
06.002.011	Torneira pressmatic 120 de parede, DOCCOL 17160706 ou similar	un	2,00		2,000	336,78	R\$ 679,56	R\$ 679,56	R\$ 679,56	R\$ -	100%	100%	
06.002.012	Espelho plano 3mm	m2	3,00		3,000	445,26	R\$ 1.335,78	R\$ 1.335,78	R\$ 1.335,78	R\$ -	100%	100%	
06.002.013	Porta em alumínio de abrir tipo veneziana com guarnição, fixação com parafusos - fornecimento e instalação. af. 12/2019	m2	2,64		-	822,56	R\$ 2.174,20	R\$ -	R\$ 2.174,20	R\$ -	0%	0%	
06.002.014	Secador de mão eletrônico 110/220V - Rev 02	un	1,00		1,000	1.096,89	R\$ 1.096,89	R\$ 1.096,89	R\$ 1.096,89	R\$ -	100%	100%	
06.002.015	Prato de tomada 3p para chuveiro elétrico até 4000 va, com eletroduto de pvc rígido embulido Ø 3/4". inclusive aterramento	pt	1,00		-	354,65	R\$ 354,65	R\$ -	R\$ 354,65	R\$ -	0%	0%	
06.003	Hall						R\$ 168,08	R\$ -	R\$ 168,08	R\$ -	0%	0%	
06.003.001	Demolição de piso cerâmico ou lajotão	m2	1,50		-	15,75	R\$ 23,63	R\$ -	R\$ 23,63	R\$ -	0%	0%	
06.003.002	Revestimento cerâmico para piso ou parede, 50 x 50 cm, antiderrapante (porcelanato), Elizabeth ou similar, aplicado com argamassa industrializada ac-il, rejuntado, exclusive regularização de base ou emboço	m2	1,85		-	87,55	R\$ 144,46	R\$ -	R\$ 144,46	R\$ -	0%	0%	
07	WC's individuais 2º pavimento						R\$ 7.730,43	R\$ 4.282,47	R\$ 2.095,02	R\$ 8.377,49	R\$ 1.352,84	27%	82%
07.001	Wc masculino						R\$ 3.859,10	R\$ 2.397,59	R\$ 785,04	R\$ 3.192,63	R\$ 678,47	20%	80%
07.001.001	Remoção de vaso sanitário	un	1,00	1,00	1,00	14,55	R\$ 14,55	R\$ 14,55	R\$ -	R\$ 14,55	R\$ -	0%	100%
07.001.002	Remoção de bancada de granito (ou mármore)	m2	1,00	1,00	1,00	23,84	R\$ 23,84	R\$ 23,84	R\$ -	R\$ 23,84	R\$ -	0%	100%

ITEM	DESCRIÇÃO DO ITEM	UNID	QUANTIDADES				PREÇO UNIT	VALORES				%	
			Contratada	Acumulada a Anterior	Do Período	Acumulada até o Período		Saldo	Contratada	Acumulada Anterior	Do Período	Acumulada até o Período	Do Período
07.001.003	Demolição de revestimento cerâmico, de forma manual, sem reaproveitamento, cf_09/2023	m2	12,08	12,08		27,51	R\$ 331,77	R\$ 331,77	R\$ -	R\$ 331,77	R\$ -	0%	100%
07.001.004	Demolição de piso cerâmico ou ladrilho	m2	3,12	3,12		15,75	R\$ 48,14	R\$ 48,14	R\$ -	R\$ 48,14	R\$ -	0%	100%
07.001.005	Revestimento cerâmico para piso ou parede, 50 x 50 cm, antiderrapante (porcelanato), Elizabeth ou similar, aplicado com argamassa industrializada ac-ii, rejuntado, exclusive regularização de base ou emboço	m2	11,05	11,05		87,55	R\$ 967,43	R\$ 967,43	R\$ -	R\$ 967,43	R\$ -	0%	100%
07.001.006	Revestimento cerâmico para piso ou parede, 50 x 50 cm, antiderrapante (porcelanato), Elizabeth ou similar, aplicado com argamassa industrializada ac-ii, rejuntado, exclusive regularização de base ou emboço	m2	3,12	3,12		87,55	R\$ 273,16	R\$ 273,16	R\$ -	R\$ 273,16	R\$ -	0%	100%
07.001.007	Pastilha cerâmica esmaltada, 5 x 5 cm, marca ATLAS, série metilo, cor mármore - SG9408, aplicada com argamassa industrializada ac-ii, rejuntada, exclusive emboço (ou similar)	m2	2,05	2,05		103,79	R\$ 212,77	R\$ 212,77	R\$ -	R\$ 212,77	R\$ -	0%	100%
07.001.008	Bancada em granito citra andorinha, e=2cm	m2	1,00	1,00		524,94	R\$ 524,94	R\$ 524,94	R\$ -	R\$ 524,94	R\$ -	0%	100%
07.001.009	Cuba de sobrecoz oval (deca ref.L65), acabamento GE-17, com sifão cromado (esta ref SC5), engate cromado (deca), válvula cromada (deca ref1602) ou similares, exclusive torneira	un	1,00	1,00	1,00	676,47	R\$ 676,47	R\$ -	R\$ -	R\$ 676,47	R\$ -	0%	0%
07.001.010	Torneira pressmatic 120 de parede, DODOL 17160706 ou similar	un	1,00	1,00		339,78	R\$ 339,78	R\$ -	R\$ 339,78	R\$ -	100%	100%	
07.001.011	Espelho plano 3mm	m2	1,00	1,00		445,26	R\$ 445,26	R\$ -	R\$ 445,26	R\$ -	100%	100%	
07.002	Wc feminino						R\$ 3.871,33	R\$ 1.884,88	R\$ 1.309,88	R\$ 3.194,88	R\$ 678,47	34%	43%
07.002.001	Remoção de vaso sanitário	un	1,00	1,00		14,55	R\$ 14,55	R\$ -	R\$ 14,55	R\$ -	0%	100%	
07.002.002	Remoção de bancada de granito (ou mármore)	m2	1,00	1,00		23,84	R\$ 23,84	R\$ -	R\$ 23,84	R\$ -	0%	100%	
07.002.003	Demolição de revestimento cerâmico, de forma manual, sem reaproveitamento, cf_09/2023	m2	12,45	12,45		27,51	R\$ 342,50	R\$ -	R\$ 342,50	R\$ -	0%	100%	
07.002.004	Demolição de piso cerâmico ou ladrilho	m2	3,20	3,20		15,75	R\$ 50,40	R\$ -	R\$ 50,40	R\$ -	0%	100%	
07.002.005	Revestimento cerâmico para piso ou parede, 50 x 50 cm, antiderrapante (porcelanato), Elizabeth ou similar, aplicado com argamassa industrializada ac-ii, rejuntado, exclusive regularização de base ou emboço	m2	10,35	10,35		87,55	R\$ 906,14	R\$ -	R\$ 906,14	R\$ -	0%	100%	
07.002.006	Revestimento cerâmico para piso ou parede, 50 x 50 cm, antiderrapante (porcelanato), Elizabeth ou similar, aplicado com argamassa industrializada ac-ii, rejuntado, exclusive regularização de base ou emboço	m2	3,55	3,55		87,55	R\$ 310,80	R\$ -	R\$ 310,80	R\$ -	0%	100%	
07.002.007	Pastilha cerâmica esmaltada, 5 x 5 cm, marca ATLAS, série metilo, cor mármore - SG9408, aplicada com argamassa industrializada ac-ii, rejuntada, exclusive emboço (ou similar)	m2	2,28	2,28		103,79	R\$ 236,64	R\$ -	R\$ 236,64	R\$ -	0%	100%	
07.002.008	Bancada em granito citra andorinha, e=2cm	m2	1,00	1,00		524,94	R\$ 524,94	R\$ -	R\$ 524,94	R\$ -	100%	100%	
07.002.009	Cuba de sobrecoz oval (deca ref.L65), acabamento GE-17, com sifão cromado (esta ref SC5), engate cromado (deca), válvula cromada (deca ref1602) ou similares, exclusive torneira	un	1,00	1,00	1,00	676,47	R\$ 676,47	R\$ -	R\$ -	R\$ 676,47	R\$ -	0%	0%
07.002.010	Torneira pressmatic 120 de parede, DODOL 17160706 ou similar	un	1,00	1,00		339,78	R\$ 339,78	R\$ -	R\$ 339,78	R\$ -	100%	100%	
07.002.011	Espelho plano 3mm	m2	1,00	1,00		445,26	R\$ 445,26	R\$ -	R\$ 445,26	R\$ -	100%	100%	
TOTAL DA MEDIÇÃO							R\$ 121.260,58	R\$ 53.134,10	R\$ 30.838,37	R\$ 84.073,51	R\$ 41.195,01	26%	69%

ATESTAMOS QUE OS SERVIÇOS CONSTANTES NESTE EM FORAM RECEBIDOS POR NÓS EM PERFEITA ORDEM.

DATA: _____

VALOR POR EXTENSO R\$ TRINTA MIL E NOVECENTOS E TRINTA NOVE REAIS E TRINTA SETE CENTAVOS

APROVADO PARA PAGAMENTO

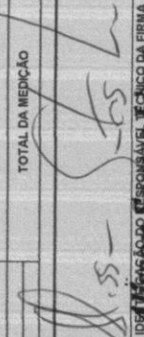

Engenheiro Civil
CREA-SE 2707788910 D



Engenheiro Civil
CREA-SE 2707788910 D