



NOTA DE LIQUIDAÇÃO DE RESTOS À PAGAR [ 2022 LQ 07270001 ]

Julho / 2022

FORNECEDOR

Nome: VERDE PLANEJAMENTO E SERVIÇOS LTDA - EPP

Endereço: 03 DE MARÇO

Compl: -

CNPJ/CPF: 11460798000170

Cidade: Sao Cristovao

UF: SE

CLASSIFICAÇÃO

Programa Trabalho: 051001 - CONSTRUÇÃO E REFORMA DO PRÉDIO DA CÂMARA

Ação: 1001 - CONSTRUÇÃO E REFORMA DO PRÉDIO DA CÂMARA

Natureza Despesa: 449051 - OBRAS E INSTALACOES

Fonte Recurso: 1500.0000 - Recursos não Vinculados de Impostos

Saldo Anterior	Valor	Saldo Disponível
31.868,73	29.453,81	2.414,92

LICITAÇÃO: 01 / 2021 - TOMADA PREÇOS, ART.22 INCISO II, LEI 8.666/93

CONTRATO: 11 / 2021 - OBRAS

EMPENHO LIQUIDADO [ 2021 NE 12170001 ] de 31/12/2021 Tipo: GLOBAL

HISTÓRICO EMPENHO

VALOR CORRESPONDENTE PARA A CONTRATACAO DE EMPRESA DE ENGENHARIA PARA EXECUCAO DOS SERVICOS DE RECUPERACAO E REFORCO ESTRUTURAL DO PREDIO DESTA CASA LEGISLATIVA DE ACORDO COM AS ESPECIFICACOES CONSTANTES DA TOMADA DE PRECO 01/2021 DO CONTRATO No 11/2021, COM VIGENCIA DE 05(CINCO) MESES APARTIR DA DATA DA ASSINATURA.

HISTÓRICO LIQUIDAÇÃO

REFERENTE A CONTRATAÇÃO DE EMPRESA DE ENGENHARIA PARA A EXECUÇÃO DE SERVIÇOS DE RECUPERAÇÃO E REFORÇO DA ESTRUTURA DO PREDIO DESTA CASA LEGISLATIVA CONF NF 198.

RETENÇÕES

Codigo	Especificação	Favorecido	Valor
			Total Retenção: 913,07

///VINTE E NOVE MIL, QUATROCENTOS E CINQUENTA E TRES REAIS, OITENTA E UM CENTAVOS///

Liquido: 28.540,74

Declaramos que os materiais foram recebidos e/ou serviços prestados.

A despesa foi devidamente liquidada, podendo ser paga.

Data: 27/07/2022

Data: 27/07/2022

ROBERTO WAGNER SANTOS DA CRUZ

DAMIÃO TELES DE MENESES JÚNIOR



À  
CAMARA MUNICIPAL DE NOSSA SENHORA DO SOCORRO  
Praça Getúlio Vargas, 16, Centro, 49.160-000

Ref.: Faturamento Contrato 011/2021/CMNSS.

A VERDE PLANEJAMENTOS E SERVIÇOS LTDA, vem apresentar fatura 03 do contrato nº 011/2021/CMNSS referente ao período de 18/04/2022 – 15/07/2022 conforme descrito abaixo.

BANCO DO ESTADO DE SERGIPE – BANESE

AG 011 OP: 003 C/C 103992-4

Segue relação de documentos abaixo:

- Boletim de Medição 03;
- Relatório Foográfico;
- Nota Fiscal 202100000000 198;
- Ranfs 202100000000 198;
- Gfip 06/2022;
- Folha de Pagto 06/2022;
- CND FGTS;
- CND ISS;
- CND SEFAZ;
- CNDT;
- CND SRF.

Sem mais e contando com vossa atenção.

Recibo em:

Por:

BOLETIM DE MEDIÇÃO 003

A  
CÂMARA MUNICIPAL DE NOSSA SENHORA DO SOCORRO SE  
PRAÇA GETULIO VARGAS N. 16, CENTRO  
NOSSA SENHORA DO SOCORRO SE

REF.: TOMADA DE PREÇOS - TP Nº 01/2021

OBJETO: Execução dos Serviços de Recuperação e Reforço Estrutural do Prédio da Câmara Municipal de Nossa Senhora do Socorro SE.

CONTRATANTE: CÂMARA MUNICIPAL DE NOSSA SENHORA DO SOCORRO SE

TP 01/2021

OBRA: Execução dos Serviços de Recuperação e Reforço Estrutural do Prédio da Câmara Municipal de Nossa Senhora do Socorro SE.

PERÍODO: 18/04/2021 A 15/07/2022

BOLETIM DE MEDIÇÃO 03

EMPRESA CONTRATADA: VERDE PLANEJAMENTOS E SERVIÇOS LTDA EPP.

MUNICÍPIO

NOSSA SENHORA DO SOCORRO SE

ITEM	DESCRIÇÃO DO ITEM	UNID	QUANTITATIVAS			PREÇO UNIT	VALORES			Do Período	Saldo	Do Período	atã. o Período
			Contratada	Acumulada Anterior	Do Período		Acumulada / Interior	Do Período	Acumulada até o Período				
1	SERVIÇOS PRELIMINARES												
1.1	Locação de container - Almoxxarilado com banheiro - 6,00 x 2,30m	MES	4,00	2,00	2,000	R\$ 577,63	R\$ 1.155,26	R\$ 1.155,26	R\$ 1.897,68	R\$ 1.155,26	R\$ 3.052,84	R\$ -	36%
1.2	Locação de construção de edificação até 200m², inclusive execução de jacobino de madeira	m²	72,00	72,00	72,00	R\$ 10,31	R\$ 742,32	R\$ -	R\$ 742,32	R\$ -	R\$ 742,32	R\$ -	0%
2	MUIO DE GRAVIDADE												
2.1	Escavação manual de vala ou cova em material de 2ª categoria, profundidade até 1,50m	m³	13,30	13,30	13,30	R\$ 82,31	R\$ 1.094,72	R\$ -	R\$ 1.094,72	R\$ -	R\$ 1.094,72	R\$ -	0%
2.2	Concreto ciclópico	m³	51,54	51,54	51,54	R\$ 638,49	R\$ 32.907,77	R\$ -	R\$ 32.907,77	R\$ -	R\$ 32.907,77	R\$ -	0%
2.3.	Aço CA - 50 Ø 8,3 a 12,5mm, inclusive corte, dobragem, montagem e colocação de ferragens nas formas, para superestruturas e fundações - R1	Kg	1.224,00	1.224,00	1.224,00	R\$ 16,29	R\$ 19.938,96	R\$ -	R\$ 19.938,96	R\$ -	R\$ 19.938,96	R\$ -	0%
2.4	Forma plana para estruturas, em compensado resenhado de 12mm, 03 usos, inclusive escoramento - Revisada 07.2015	m²	9,31	9,31	9,31	R\$ 114,50	R\$ 1.066,00	R\$ -	R\$ 1.066,00	R\$ -	R\$ 1.066,00	R\$ -	0%
2.5.	Concreto magro para listro, traço 1:4,5:4,5 (cimento/ areia média/ brita 1) - preparo mecânico com betoneira 400 l. af_07/2016	m³	19,95	19,95	19,95	R\$ 383,28	R\$ 7.646,44	R\$ -	R\$ 7.646,44	R\$ -	R\$ 7.646,44	R\$ -	0%
3	DEMOLIÇÃO												
3.1.	Demolição de alvenaria de tijolo maciço, da forma manual, sem reaproveitamento. af_12/2017	m²	11,87	5,00	6,970	R\$ 87,67	R\$ 1.049,41	R\$ 438,35	R\$ 438,35	R\$ 611,96	R\$ 1.049,41	R\$ -	56%
3.2.	Demolição de piso de alta resistência	m²	37,94	37,94	37,94	R\$ 18,48	R\$ 701,13	R\$ -	R\$ 701,13	R\$ -	R\$ 701,13	R\$ -	0%
3.3.	Remoção e reassentamento de louças sanitárias	und	5,00	5,00	5,000	R\$ 110,56	R\$ 552,80	R\$ -	R\$ 552,80	R\$ 552,80	R\$ 552,80	R\$ -	100%
3.4.	Recolocação de placas divisorias de granilite, considerando reaproveitamento do material	m²	15,51	15,51	15,510	R\$ 51,51	R\$ 798,92	R\$ -	R\$ 798,92	R\$ 798,92	R\$ 798,92	R\$ -	100%
3.5.	Remoção e reassentamento de bancada de mármore (ou granito)	m²	2,16	2,16	2,160	R\$ 31,59	R\$ 68,23	R\$ -	R\$ 68,23	R\$ 68,23	R\$ 68,23	R\$ -	100%
3.6.	Remoção e reassentamento de esquadria de alumínio e vidro	m²	9,64	9,64	9,640	R\$ 46,32	R\$ 446,52	R\$ -	R\$ 446,52	R\$ 446,52	R\$ 446,52	R\$ -	100%

Assinatura: *Alfonso Santos Lima*  
 Eng. Civil  
 CRESS 1788910  
 Santos Lima

ITEM	DESCRIÇÃO DO ITEM	UNID	QUANTIDADES			PREÇO UNIT	VALORES			% MEDIDO até o Período			
			Contratada	Acumulada Anterior	Do Período		Acumulada até o Período	Do Período	Saldo	Do Período	até o Período		
3.7.	Escoramento metálico para lajes e vigas, c/ escoras tubulares tipo "a" (h=2,08 a 3,20 m), com montagem e desmontagem	m²	449,45	345,00	104,45	R\$ 17,46	R\$ 7.847,40	6.023,70	R\$ 1.823,70	R\$ 7.847,40	R\$ -	23%	100%
3.8.	Coleta e carga manuais de entulho	m³	26,49	23,00	3,49	R\$ 16,46	R\$ 436,03	378,58	R\$ 57,45	R\$ 436,03	R\$ -	13%	100%
3.9.	Descarte de resíduos da construção civil em área licenciada	t	47,00	24,00	23,00	R\$ 45,73	R\$ 2.149,31	1.097,52	R\$ 1.051,79	R\$ 2.149,31	R\$ -	49%	100%
4	<b>EXECUÇÃO</b>						R\$ 14.629,14	R\$ 5.551,31	R\$ 6.662,91	R\$ 12.214,22	R\$ 2.414,92	46%	83%
4.1.	Lastrado de concreto magro, aplicado em pisos, lajes sobre solo ou radlars, espessura de 5 cm. af_07/2016	m²	37,94	18,00	19,94	R\$ 28,87	R\$ 1.095,33	519,66	R\$ 575,67	R\$ 1.095,33	R\$ -	57%	100%
4.2.	Argamassa traço 1:5 (em volume de cimento e areia média úmida) para contrapiso, preparo mecânico com betoneira 600 l. af_09/2019	m³	1,14		1,14	R\$ 537,09	R\$ 612,28	-	R\$ 612,28	R\$ 612,28	R\$ -	100%	100%
4.3.	Piso alta resistência 12 mm, cor cinza, com juntas plásticas, polimento até o esmeril 400 e enceramento, exclusiva argamassa de regularização, aplicado	m²	37,94		37,94	R\$ 43,08	R\$ 1.634,46	-	R\$ 1.634,46	R\$ 1.634,46	R\$ -	100%	100%
4.4.	Alvenaria bloco cerâmico vedação, 9x19x24cm, e=19cm, com argamassa 1:5 - 1:2:8 (cimento/cal/areia), junta=1cm - Rev.08	m²	39,90	29,43	10,47	R\$ 92,73	R\$ 3.699,93	2.729,04	R\$ 970,89	R\$ 3.699,93	R\$ -	26%	100%
4.5.	Chapisco em parede com argamassa traço 1:1:3 (cimento / areia) - Revisado 08/2015	m²	79,80	56,86	20,94	R\$ 6,19	R\$ 493,96	364,34	R\$ 129,62	R\$ 493,96	R\$ -	26%	100%
4.6.	Reboco ou emboço interno, de teto, com argamassa traço 1:6 - 1:2:10 (cimento / cal / areia), espessura 1,5 cm	m²	79,80	56,86	20,94	R\$ 32,93	R\$ 2.627,81	1.938,26	R\$ 689,55	R\$ 2.627,81	R\$ -	26%	100%
4.7.	Preparo de superfície com lixamento e aplicação de 01 demão de líquido selador	m²	71,85		71,85	R\$ 7,22	R\$ 518,76	-	R\$ 518,76	R\$ 518,76	R\$ -	100%	100%
4.8.	Revestimento cerâmico para piso ou parede, 20 x 20 cm, Elizabeth ou similar, linha Cristal Bege, aplicado com argamassa industrializada ac-li, rejuntado, exclusiva regularização de base ou emboço	m²	7,95		7,95	R\$ 44,81	R\$ 356,24	-	R\$ 356,24	R\$ 356,24	R\$ -	100%	100%
4.9.	Emassamento de superfície, com aplicação de 01 demão de massa acrílica, lixame fino e retoques - Rev 03	m²	39,90		39,90	R\$ 14,37	R\$ 573,36	-	R\$ 573,36	R\$ 573,36	R\$ -	100%	100%
4.10.	Pastilha cerâmica esmaltada, 5 x 5 cm, marca NGK, linha Gran, cor azul marrom, aplicada com argamassa industrializada ac-li, rejuntada, exclusiva emboço (ou similar)	m²	9,31		9,31	R\$ 209,64	R\$ 1.953,61	-	R\$ -	R\$ 1.953,61	R\$ -	0%	0%
4.11.	Pintura de acabamento com aplicação de 02 demãos de tinta PVA latex para interiores - cores convencionais - Rev 03	m²	39,90		39,90	R\$ 15,09	R\$ 602,09	-	R\$ 602,09	R\$ 602,09	R\$ -	100%	100%
4.12.	Textura acrílica, aplicação manual em parafusuma demão. af_09/2016	m²	30,53		30,53	R\$ 15,11	R\$ 461,31	-	R\$ -	R\$ 461,31	R\$ -	0%	0%

  
**Alisson Santos Lima**  
 Eng. Civil  
 CREA 2707788910



ITEM	DESCRIÇÃO DO ITEM	UNID	QUANTIDADES			PREÇO UNIT	VALORES			VALOR MEDIO				
			Contratada	Acumulada Anterior	Do Período		Acumulada até o Período	Saldo	Do Período	até o Período				
5	ESTRUTURA													
5.1.	Escavação manual de vala ou cova em material de 2ª categoria, profundidade até 1,50m	m³	10,125	7,10	3,025	R\$ 82,31	R\$ 40.799,28	R\$ 16.225,17	R\$ 57.024,45	R\$ -	R\$ -	28%	100%	
5.2.	Concreto magro para lastro, traço 1:4,5:4,5 (cimento/areia média/brita 1) - preparo mecânico com betoneira 400 l. at_07/2016	m³	0,34	0,16	0,180	R\$ 385,28	R\$ 61,32	R\$ 68,99	R\$ 130,32	R\$ 833,39	R\$ -	R\$ -	30%	100%
5.3	Concreto Armado fck=30MPa, usinado, bombeado, adeusado e lançado, para uso Geral, com formas plenas em compensado resinado 12mm (05 usos)	m³	19,09	13,70	5,390	R\$ 2.699,05	R\$ 36.976,99	R\$ 14.547,88	R\$ 51.524,86	R\$ -	R\$ -	R\$ -	28%	100%
5.4.	Aço CA - 50 Ø 6,3 a 12,5mm, inclusive corte, dobragem, montagem e colocação de ferragens nas formas, para superestruturas e fundações - R1	Kg	232,00	162,40	69,600	R\$ 16,29	R\$ 2.645,50	R\$ 1.133,76	R\$ 3.779,28	R\$ -	R\$ -	R\$ -	30%	100%
5.5.	Aço CA - 60 Ø 4,2 a 9,5mm, inclusive corte, dobragem, montagem e colocação de ferragens nas formas, para superestruturas e fundações - R1	Kg	52,00	36,50	15,500	R\$ 14,55	R\$ 531,08	R\$ 225,53	R\$ 756,60	R\$ -	R\$ -	R\$ -	30%	100%
<b>TOTAL DA MEDIÇÃO</b>							R\$ 119.541,34	R\$ 28.453,81	R\$ 148.995,15	R\$ 2.414,92			19%	98%

ATESTAMOS QUE OS SERVIÇOS CONSTANTES NESTE BIM FORAM RECEBIDOS POR NÓS EM PERFEITA ORDEM.

DATA:

*Alisson Santos Lima*  
 IDENTIFICAÇÃO DO RESPONSÁVEL TÉCNICO DA FIRMA

**Alisson Santos Lima**  
 Eng. Civil  
 CREA 2707788910

VALOR POR EXTENSO R\$ VINTE NOVE E QUATROCENTOS E CIENTA TRÊS REAIS E CIENTA UM CENTAVOS

DATA:

**RELATÓRIO FOTOGRÁFICO DE ORDEM DE MANUTENÇÃO**

REF.: TOMADA DE PREÇOS - TP Nº 01/2021

LOCAL	CÂMARA MUNICIPAL DE NOSSA SENHORA DO SOCORRO	MUNICÍPIO:	NOSSA SENHORA DO SOCORRO
-------	--	------------	--------------------------

EMPRESA EXECUTORA / CRONOGRAMA

EMPRESA:	VERDE PLANEJAMENTOS E SERVIÇOS LTDA - EPP	DATA DE INÍCIO:	17/12/2021	DATA DE TÉRMINO:	22/07/2022
----------	---	-----------------	------------	------------------	------------

**FOTOGRAFIAS**

LOCAL/CÔMODO:	DEMOLIÇÃO
---------------	-----------



Demolição de alvenaria de tijolo maciço, de forma manual, sem reaproveitamento. Quarta Etapa conforme memorial descritivo.

Demolição de alvenaria de tijolo maciço, de forma manual, sem reaproveitamento. Quarta Etapa conforme memorial descritivo.

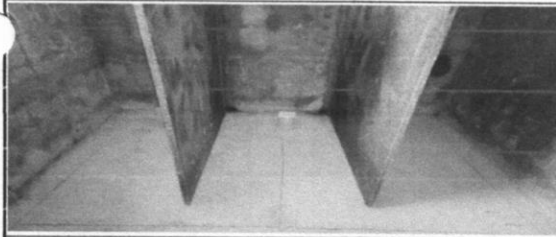

Remoção e reassentamento de louças sanitárias

Remoção e reassentamento de louças sanitárias

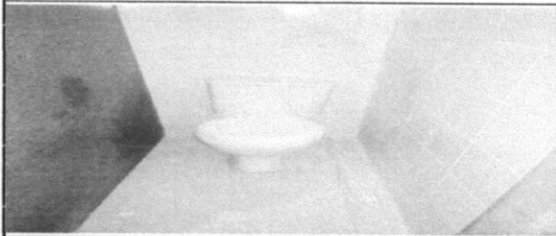

Remoção e reassentamento de louças sanitárias

Remoção e reassentamento de louças sanitárias

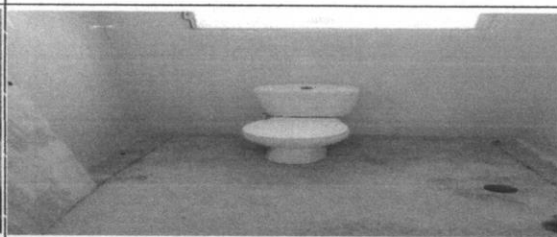

Remoção e reassentamento de louças sanitárias



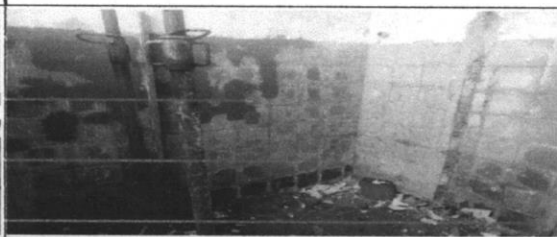





Remoção e reassentamento de louças sanitárias

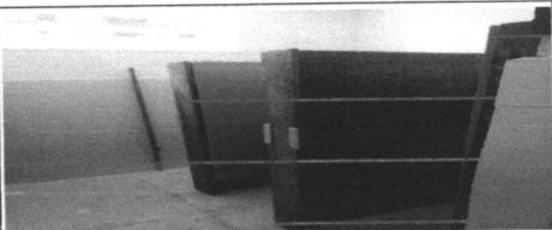
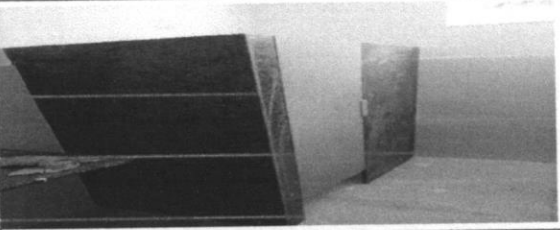
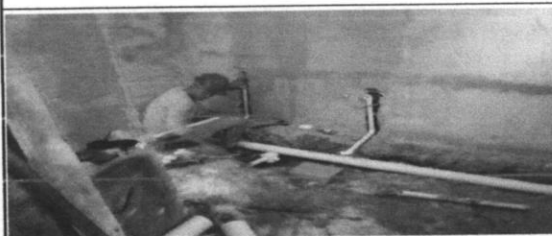
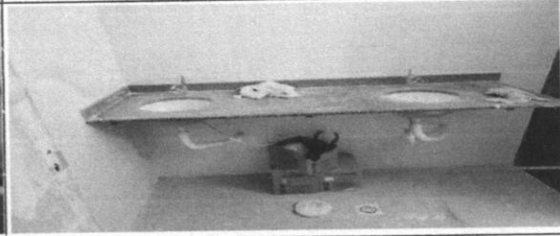

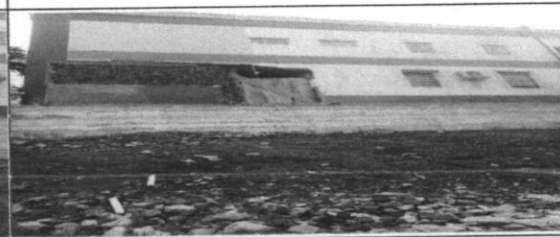
Remoção e reassentamento de bancada de mármore (ou granito)

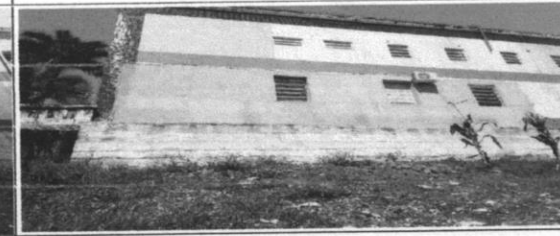
Remoção e reassentamento de bancada de mármore (ou granito)

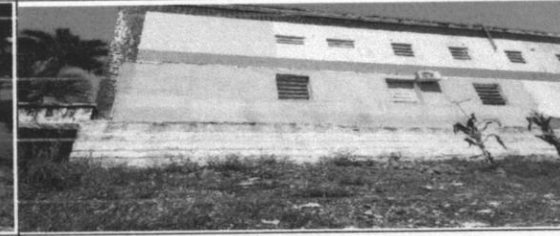
*Alisson Santos Lima*  
**Alisson Santos Lima**  
 Eng. Civil  
 CREA 2707788910



	
Remoção e reassentamento de bancada de marmore (ou granito)	Remoção e reassentamento de bancada de marmore (ou granito)
	
Remoção e reassentamento de bancada de marmore (ou granito)	Remoção e reassentamento de bancada de marmore (ou granito)
	
Remoção e reassentamento de esquadria de alumínio e vidro	Remoção e reassentamento de esquadria de alumínio e vidro
	
Remoção e reassentamento de esquadria de alumínio e vidro	Remoção e reassentamento de esquadria de alumínio e vidro
	
Remoção e reassentamento de esquadria de alumínio e vidro	Remoção e reassentamento de esquadria de alumínio e vidro
	
Escoramento metálico para lajes e vigas, c/ escoras tubulares tipo "a" (h=2,08 a 3,20 m)	Escoramento metálico para lajes e vigas, c/ escoras tubulares tipo "a" (h=2,08 a 3,20 m)

  
**Alisson Santos Lima**  
 Eng. Civil  
 CREA 2707788910

LOCAL/CÔMODO:	EXECUÇÃO
Lastro de concreto magro, aplicado em pisos, lajes sobre solo ou radiers	Lastro de concreto magro, aplicado em pisos, lajes sobre solo ou radiers
Alvenaria bloco cerâmico vedação, 9x19x24cm, e=19cm	Alvenaria bloco cerâmico vedação, 9x19x24cm, e=19cm
Piso alta resistência 12 mm, cor cinza, com juntas plásticas	Piso alta resistência 12 mm, cor cinza, com juntas plásticas
Piso alta resistência 12 mm, cor cinza, com juntas plásticas	Piso alta resistência 12 mm, cor cinza, com juntas plásticas

  
 Alisson Santos Lima  
 Eng. Civil  
 CREA 2707788910

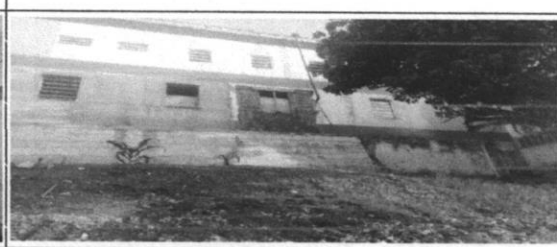
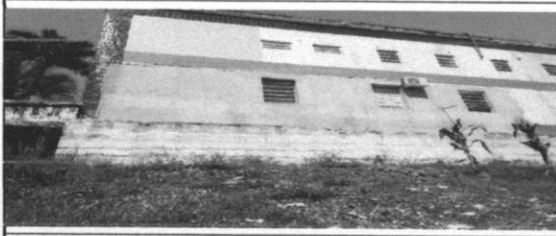

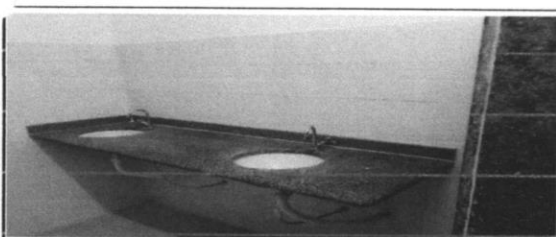
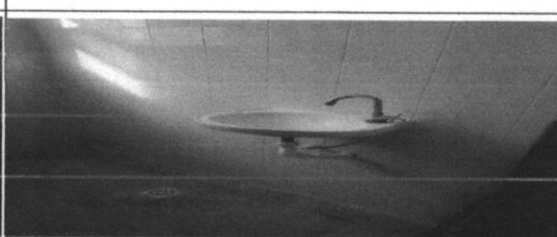
<p>Piso alta resistência 12 mm, cor cinza, com juntas plásticas</p>	<p>Piso alta resistência 12 mm, cor cinza, com juntas plásticas</p>
	
<p>Execução de chapisco e reboco</p>	<p>Execução de chapisco e reboco</p>
	
<p>Execução de chapisco e reboco</p>	<p>Execução de chapisco e reboco</p>
	
<p>Revestimento cerâmico para piso ou parede, 20 x 20 cm</p>	<p>Revestimento cerâmico para piso ou parede, 20 x 20 cm</p>

LOCAL/CÔMODO: ESTRUTURA

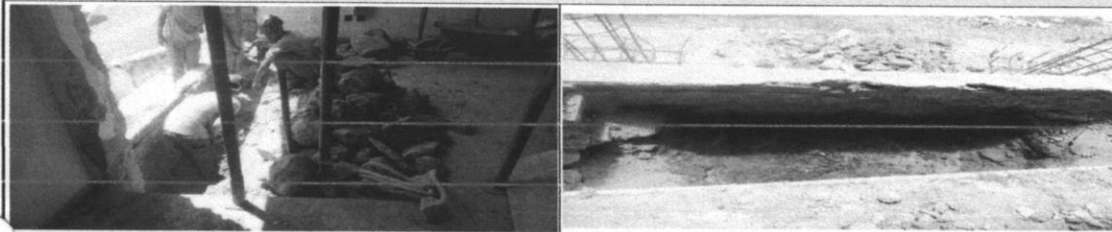

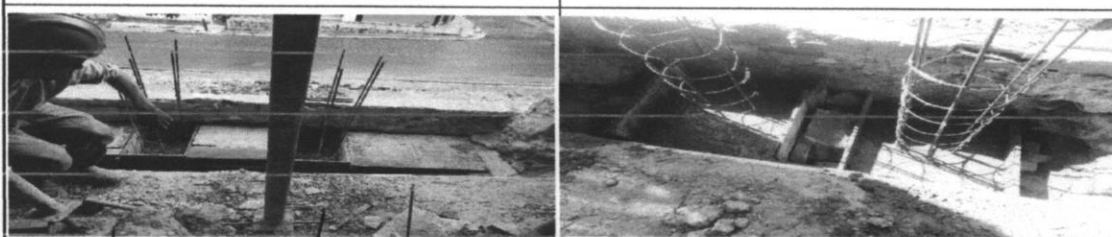

Escavação manual de vala ou cava em material de 2ª categoria, profundidade até 1,50m

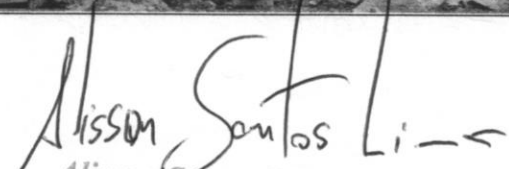

  
**Alisson Santos Lima**  
 Eng. Civil  
 CREA 2707788910

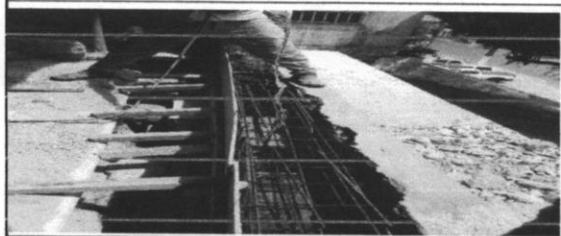

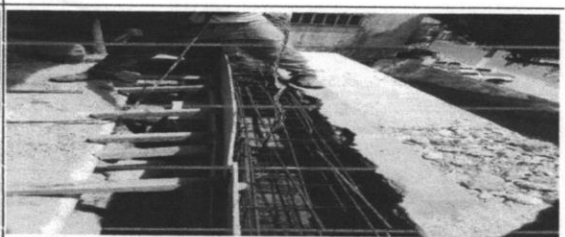
<p>Concreto Armado fck=30,0MPa, usinado, bombeado, adensado e lançado, para uso Geral</p>	<p>Concreto Armado fck=30,0MPa, usinado, bombeado, adensado e lançado, para uso Geral</p>
	
<p>Concreto Armado fck=30,0MPa, usinado, bombeado, adensado e lançado, para uso Geral</p>	<p>Concreto Armado fck=30,0MPa, usinado, bombeado, adensado e lançado, para uso Geral</p>
	
<p>Aço CA - 50 Ø 6,3 a 12,5mm e Aço CA - 60 Ø 4,2 a 9,5mm inclusive corte, dobragem, montagem e colocacao de ferragens nas formas</p>	<p>Aço CA - 50 Ø 6,3 a 12,5mm e Aço CA - 60 Ø 4,2 a 9,5mm inclusive corte, dobragem, montagem e colocacao de ferragens nas formas</p>

(Assinatura do Representante Legal da Empresa ou Engº Responsável)

Alisson Santos Lima

**Alisson Santos Lima**  
 Eng. Civil  
 CREA 2707788910



# MUNICÍPIO DE SÃO CRISTÓVÃO

Secretaria Municipal de Fazenda

Coordenadoria de Fiscalização de Tributos - Rua José de Alencar Cardoso, nº 520 - Centro - 49.100-000 Telefone: (79) 3261-1482 Ramal 208



## NOTA FISCAL DE SERVIÇOS ELETRÔNICA - NFS-e

Emissão (Horário de Brasília) **27/07/2022 17:32:10** Período de Competência **07/2022** Município de Prestação do Serviço **Nossa Senhora do Socorro - SE**

Reg. Especial Tributação **Microempresário e Empresa de Pequeno Porte (ME EPP)** Exigibilidade do ISS **Exigível em Nossa Senhora do Socorro**

### PRESTADOR DE SERVIÇOS

Razão Social

**VERDE PLANEJAMENTO E SERVICOS LTDA**

Nome Fantasia

**VS SERVICOS**

CPF/CNPJ **1.460.798/0001-70** Inscrição Municipal **54819982** Inscrição Estadual **54819982** Simples Nacional **Sim** Email **contato@vsservicos.com** Incentivador Cultural **Não** Fone/Fax **(79) 99838-8918**

Endereço

**RUA DA ESTAÇÃO, 228 CIDADE BAIXA, Centro - CEP: 49100-000 - São Cristóvão - SE**

### TOMADOR DE SERVIÇOS

Nome/Razão Social

**CAMARA MUNICIPAL DE NOSSA SENHORA DO SOCORRO**

CPF/CNPJ **13.911.375/0001-55** Inscrição Municipal **54819982** Inscrição Estadual **54819982** Fone/Fax **(79) 3085-5558** E-mail **institucionalcmsocorro@hotmail.com**

Endereço

**PRACA GETULIO VARGAS, 16 , CENTRO - CEP: 49160-000 - Nossa Senhora do Socorro - SE**

### SERVIÇO PRESTADO

**0702 - Execução, por administração, empreitada ou subempreitada, de obras de construção civil, hidráulica ou elétrica e de outras obras semelhantes, inclusive sondagem, perfuração de poços, escavação, drenagem e irrigação, terraplanagem, pavimentação, concretagem e a instalação e montagem de produtos, peças e equipamentos (exceto o fornecimento de mercadorias produzidas pelo prestador de serviços fora do local da prestação dos serviços, que fica sujeito ao ICMS). CNAE: 4120400**

### DESCRIÇÃO DOS SERVIÇOS

Referente a contratação de empresa de engenharia para a execução de serviços de recuperação e reforço estrutura do prédio da Câmara Municipal de Nossa Senhora do Socorro/SE.

Declaro que {  
 O material Foi fornecido   
 A Obra Foi Executada   
 O Serviço Foi Prestado

EM, 27/07/2022

*Damião Teles de Menezes Júnior*  
Coordenador Financeiro e Patrimonial

### RETENÇÕES FEDERAIS

PIS (R\$)	COFINS (R\$)	INSS (R\$)	IR (R\$)	CSLL (R\$)	Outras Retenções (R\$)
0,00	0,00	0,00	0,00	0,00	0,00

### VALORES

Valor dos Serviços (R\$)	Deduções (R\$)	Desconto Incondicionado (R\$)	Base de Cálculo (R\$)	Alíquota (%)
29.453,81	0,00	0,00	29.453,81	3,1000
ISS (R\$) *****	ISS Retido (R\$) 913,07	Desconto Condicionado (R\$) 0,00	Valor Líquido (R\$) 28.540,74	Valor Total da Nota (R\$) 29.453,81

### OUTRAS INFORMAÇÕES

Esta NFS-e é autodeclaratória.  
O valor do ISSQN desta NFS-e foi retido pelo Tomador do Serviço.  
Optante do Simples Nacional.

Visualizado em: 27/07/2022 17:32:05

Para validação desta NFS-e acesse: <http://saocristovaose.webiss.com.br/externo/nfse/validar>  
Esta NFS-e foi emitida com respaldo no Decreto nº 416 de 29 de dezembro de 2014.



# NOSSA SENHORA DO SOCORRO

Secretaria Municipal da Fazenda

Prefeitura Municipal de Nossa Senhora do Socorro - Rua Antônio Valadão, s/n, Centro - 49.160-000 - Brasil - Telefone: (79) 2107-7845



## Registro Auxiliar de Nota Fiscal de Serviços - RANFS®

Emissão da Nota  
**27/07/2022**

Período de Competência  
**07/2022**

Município de Prestação do Serviço

**Nossa Senhora do Socorro**

RANFS® criado em

**27/07/2022**

Reg. Especial Tributação

Exigibilidade do ISS

**Microempresário e Empresa de Pequeno Porte (ME EPP)**

**Exigível em Nossa Senhora do Socorro**

### PRESTADOR DE SERVIÇOS

Razão Social

**VERDE PLANEJAMENTOS E SERVICOS LTDA**

Nome Fantasia

**VS SERVICOS**

CPF/CNPJ

**11.460.798/0001-70**

Email

**VSPROJETOS.SE@GMAIL.COM**

Endereço

**ROD JOAO BEBE AGUA, 228 Rosa Elze - CEP: 49100-000 - São Cristóvão - SE**

### TOMADOR DE SERVIÇOS

Razão Social

**Camara de Vereadores de Nossa Senhora do Socorro**

CPF/CNPJ

**13.911.375/0001-55**

Endereço

**AV 1, 16, CENTRO - CEP: 49160-000 - Nossa Senhora do Socorro - SE**

Inscrição Municipal

**10918**

Inscrição Estadual

-

Fone/Fax

**(79) 3279-1190**

E-mail

**financeiro.cmns@gmail.com**

Inscrição Municipal

-

Fone/Fax

**(79) 3024-1878**

Inscrição Estadual

-

Simples Nacional

**Sim**

Incentivador Cultural

**Não**

### SERVIÇO PRESTADO

**0702 - Execução, por administração, empreitada ou subempreitada, de obras de construção civil, hidráulica ou elétrica e de outras obras semelhantes, inclusive sondagem, perfuração de poços, escavação, drenagem e irrigação, terraplanagem, pavimentação, concretagem e a instalação e montagem de produtos, peças e equipamentos (exceto o fornecimento de mercadorias produzidas pelo prestador de serviços fora do local da prestação dos serviços, que fica sujeito ao ICMS). CNAE: 4120400**

### DESCRIÇÃO DOS SERVIÇOS

Referente a contratação de empresa de engenharia para a execução de serviços de recuperação e reforço estrutura do prédio da Câmara Municipal de Nossa Senhora do Socorro/SE.

### RETENÇÕES FEDERAIS

PIS (R\$)

**0,00**

COFINS (R\$)

**0,00**

INSS (R\$)

**0,00**

IR (R\$)

**0,00**

CSLL (R\$)

**0,00**

Outras Retenções (R\$)

**0,00**

### VALORES

Valor dos Serviços (R\$)

**29.453,81**

ISS (R\$)

Deduções (R\$)

**0,00**

ISS Retido (R\$)

**913,07**

Desconto Incondicionado (R\$)

**0,00**

Desconto Condicionado (R\$)

**0,00**

Base de Cálculo (R\$)

**29.453,81**

Valor Líquido (R\$)

**28.540,74**

Alíquota (%)

**3,1000**

Valor Total da Nota (R\$)

**29.453,81**

### OUTRAS INFORMAÇÕES

Contribuinte Optante do Simples Nacional

Imposto retido pelo tomador.

O valor do ISSQN deste RANFS® foi retido pelo Tomador do Serviço.

Visualizado em: 27/07/2022 17:36:10

Este RANFS® foi emitido com respaldo no Decreto nº 16736 de 09 de fevereiro de 2018.

# CONECTIVIDADE SOCIAL



## Protocolo de Envio de Arquivos

Prezado cliente VERDE PLANEJAMENTOS E SERVICOS LTDA:11460798000170 ,

Seu arquivo Ag1ZuqiV8cu00006.zip foi armazenado na Caixa Econômica Federal em 27/07/2022 às 17:18:47.

O número do Protocolo de Envio deste arquivo é: C3E2D840D9D1D7F8404040404040DBDDF689ACC9A072..

Este protocolo é sua garantia de que o arquivo foi devidamente recebido e armazenado para processamento pela Caixa Econômica Federal.

Havendo ocorrências impeditivas no processamento do arquivo, será enviada uma nota explicativa para a sua caixa postal no Conectividade Social contendo a(s) ocorrência(s) encontrada(s) e as ações necessárias para a solução.

Informações Complementares:

**Transmissor:** VERDE PLANEJAMENTOS E SERVICOS LTDA:11460798000170  
**Inscrição Transmissor:** 11.460.798/0001-70

**Responsável:** VERDE PLANEJAMENTOS E SERVICOS  
**Inscrição Responsável:** 11.460.798/0001-70  
**Competência:** 06/2022  
**NRA:** Ag1ZuqiV8cu00006  
**Base de Processamento:** SE - Aracaju  
**Código de Recolhimento:** 150  
**Contato:** HENRIQUE  
**Telefone:** 007930855558

**Atenção:** Este Protocolo de Envio de Arquivos não garante a legitimidade do conteúdo das informações.



FUNDO DE GARANTIA DO TEMPO DE SERVIÇO

GFIP - SEFIP 8.40

GRF - GUIA DE RECOLHIMENTO DO FGTS  
GERADA EM 27/07/2022 - 17:12:39

01-RAZÃO SOCIAL/NOME VERDE PLANEJAMENTOS E SERVICOS LTDA				02-DDD/TELEFONE (0079)30855558
03-FPAS 507	04-SIMPLES 2	05-REMUNERAÇÃO 5.473,92	06-QTDE TRABALHADORES 4	07-ALÍQUOTA FGTS 8
08-CÓD RECOLHIMENTO 150	09-ID RECOLHIMENTO 018084-5	10-INSCRIÇÃO/TIPO (8) 11.460.798/0001-70	11-COMPETÊNCIA 06/2022	12-DATA DE VALIDADE 27/07/2022

13-DEPÓSITO + CONTRIB SOCIAL 437,91	14-ENCARGOS 24,56	15-TOTAL A RECOLHER 462,47
--	----------------------	-------------------------------

\*\*VALOR FGTS A RECOLHER EM 27/07/2022\*\*

858200000040 624701802206 727666184816 146079800011

AUTENTICAÇÃO MECÂNICA



FUNDO DE GARANTIA DO TEMPO DE SERVIÇO

GFIP - SEFIP 8.40

GRF - GUIA DE RECOLHIMENTO DO FGTS  
GERADA EM 27/07/2022 - 17:12:39

01-RAZÃO SOCIAL/NOME VERDE PLANEJAMENTOS E SERVICOS LTDA				02-DDD/TELEFONE (0079)30855558
03-FPAS 507	04-SIMPLES 2	05-REMUNERAÇÃO 5.473,92	06-QTDE TRABALHADORES 4	07-ALÍQUOTA FGTS 8
08-CÓD RECOLHIMENTO 150	09-ID RECOLHIMENTO 018084-5	10-INSCRIÇÃO/TIPO (8) 11.460.798/0001-70	11-COMPETÊNCIA 06/2022	12-DATA DE VALIDADE 27/07/2022

13-DEPÓSITO + CONTRIB SOCIAL 437,91	14-ENCARGOS 24,56	15-TOTAL A RECOLHER 462,47
--	----------------------	-------------------------------

\*\*VALOR FGTS A RECOLHER EM 27/07/2022\*\*

858200000040 624701802206 727666184816 146079800011

AUTENTICAÇÃO MECÂNICA





RELACIONAMENTO DOS TRABALHADORES CONSTANTES NO ARQUIVO SEFIP  
 MODALIDADE : "BRANCO"-RECOLHIMENTO AO FGTS E DECLARAÇÃO À PREVIDÊNCIA

858200000040 624701802206 727666184816 146079800011

EMPRESA: VERDE PLANEJAMENTOS E SERVICOS LTDA  
 COMP: 06/2022 COD REC: 150 COD GPS: 2003  
 TOMADOR/OBRA: CAMARA MUNICIPAL DE NOSSA SENHORA DO SOC

INSCRIÇÃO: 11.460.798/0001-70  
 FAP: 0,50 RAT AJUSTADO: 0,00  
 INSCRIÇÃO: 13.911.375/0001-55

EMPRESA	COMP	COD REC	COD GPS	FPAS	OUTRAS ENT	SIMPLES	RAT	DATA	OCOR	CAT	ADMISSÃO	DEPÓSITO	CBO
EMPRESA	COMP	COD REC	COD GPS	FPAS	OUTRAS ENT	SIMPLES	RAT	DATA	OCOR	CAT	ADMISSÃO	DEPÓSITO	JAM
DENISSON SILVA SANTOS				206.45899.07-5			01	15/03/2021	01	01	90,90	96,96	07170
JOSE ADELMO ALVES DOS SANTOS				124.24438.54-6			01	01/02/2021	01	01	119,06	122,00	07152
SERGIO DE BARROS				125.23430.15-2			01	01/02/2021	01	01	119,06	121,99	07152
WALLACE COSME DOS SANTOS				203.61758.01-9			01	16/11/2021	01	01	90,90	96,96	07170

TOTALS DA EMPRESA/TOMADOR  
 5.473,92

0,00 0,00 419,92 437,91 0,00

RELAÇÃO DOS TRABALHADORES CONSTANTES NO ARQUIVO SEFIP  
RESUMO DO FECHAMENTO - TOMADOR DE SERVIÇOS/OBRA  
MODALIDADE: "BRANCO"-RECOLHIMENTO AO FGTS E DECLARAÇÃO À PREVIDÊNCIA

858200000040 624701802206 727666184816 146079800011

EMPRESA: VERDE PLANEJAMENTOS E SERVICOS LTDA  
COMP: 06/2022 COD REC: 150 COD GPS: 2003  
TOMADOR/OBRA: CAMARA MUNICIPAL DE NOSSA SENHORA DO SOC N° DE CONTROLE: JUFsYe8VXfH0000-8

N° ARQUIVO: Ag1ZuqiV8cu0000-6  
INSCRIÇÃO: 11.460.798/0001-70  
FAP: 0,50 RAT AJUSTADO: 0,00  
INSCRIÇÃO: 13.911.3/5/0001-55

LOGRADOURO: R DA ESTACAO 4A  
CIDADE: SAO CRISTOVAO

BAIRRO: CAIDADE BAIXA

CNAE PREPONDERANTE 7119799  
CNAE: 7119799

UF: SE CEP: 49100-000

CAT	QUANT	REMUNERAÇÃO SEM 13°	REMUNERAÇÃO 13°	BASE CÁL PREV SOC	BASE CÁL 13° PREV SOC
01	4	5.473,92	0,00	5.473,92	0,00
TOTAIS:	4	5.473,92	0,00	5.473,92	0,00

RESUMO DAS INFORMAÇÕES À PREVIDÊNCIA SOCIAL CONSTANTES NO ARQUIVO SEFIP  
TOMADOR DE SERVIÇOS/OBRA

EMPRESA: VERDE PLANEJAMENTOS E SERVICOS LTDA  
COMP: 06/2022 COD REC: 150 COD GPS: 2003  
TOMADOR/OBRA: CAMARA MUNICIPAL DE NOSSA SENHORA DO SOC N° DE CONTROLE: Jufsye8vXfH0000-8  
LOGRADOURO: R DA ESTACAO 4A  
CIDADE: SAO CRISTOVAO

FPAS: 507 OUTRAS ENT: SIMPLES: 2 RAT: 0,0  
N° ARQUIVO: Ag1ZuqiV8cu0000-6  
INSCRIÇÃO: 11.460.798/0001-70  
FAP: 0,50 RAT AJUSTADO: 0,00  
INSCRIÇÃO: 13.911.315/0001-55

UF: SE CEP: 49100-000 BAIRRO: CAIDADE BAIXA CNAE PREPONDERANTE 7119799  
TELEFONE: 0079 3085 5558 CNAE: 7119799

VALOR DEV PREV SOC CALCULADO SEFIP: 419,92 CONTRIB SEGURADOS - DEVIDA: 419,92  
SALÁRIO FAMÍLIA: 0,00 RECEITA EVENTO DESP/PATROCÍNIO: 0,00  
SALÁRIO MATERNIDADE: 0,00 PERC DE ISENÇÃO DE FILANTROPIA: 0,00  
VALORES PAGOS COOP TRABALHO - SEM ADICIONAL: 0,00 13° SALÁRIO MATERNIDADE: 0,00  
VALORES PAGOS COOP TRABALHO - ADIC. 15 ANOS: 0,00 COM PRODUÇÃO PJ: 0,00  
VALORES PAGOS COOP TRABALHO - ADIC. 20 ANOS: 0,00 COM PRODUÇÃO PF: 0,00  
VALORES PAGOS COOP TRABALHO - ADIC. 25 ANOS: 0,00 VALOR DAS FATURAS EMITIDAS PARA O TOMADOR: 0,00

COMPENSAÇÃO  
PERÍODO INICIAL: PERÍODO FINAL: VALOR SOLICITADO: 0,00  
VALOR ABATIDO: 0,00 VALOR A COMPENSAR: 0,00 VALOR EXCEDENTE AO LIMITE DOS 30%: 0,00

RETENÇÃO (LEI 9.711/98)  
VALOR INFORMADO: 8.335,13 VALOR ABATIDO PELO SEFIP: 419,92 VALOR A COMPENSAR/RESTITUIR: 7.915,21

BASE DE CÁLCULO APOSENTADORIA ESPECIAL/OCORRÊNCIA  
15 ANOS: 0,00 20 ANOS: 0,00 25 ANOS: 0,00  
QUANTIDADE: 0 QUANTIDADE: 0 QUANTIDADE: 0

QUANTIDADE DE MOVIMENTAÇÕES / CÓDIGOS

H :	0	I1:	0	I2:	0	I3:	0	I4:	0	I5:	0	J :	0	K :	0	L :	0	M :	0
N1:	0	N2:	0	N3:	0	O1:	0	O2:	0	O3:	0	P1:	0	P2:	0	P3:	0	Q1:	0
Q2:	0	Q3:	0	Q4:	0	Q5:	0	Q6:	0	Q7:	0	R :	0	R1:	0	R2:	0	S3:	0
T1:	0	T2:	0	U1:	0	U2:	0	U3:	0	U3:	0	W :	0	X :	0	X1:	0	Y :	0
Z1:	0	Z2:	0	Z3:	0	Z4:	0	Z5:	0	Z6:	0	Z6:	0	Z6:	0	Z6:	0	Z6:	0

RELACÃO DOS TRABALHADORES CONSTANTES NO ARQUIVO SEFIP  
RESUMO DO FECHAMENTO - EMPRESA

858200000040 624701802206 727666184816 146079800011

EMPRESA: VERDE PLANEJAMENTOS E SERVICOS LTDA N° DE CONTROLE: MJ6c9s8YOAJ0000-1 N° ARQUIVO: Ag1ZuqiV8cu0000-6  
COMP: 06/2022 COD REC: 150 COD GPS: 2003 FPAS: 507 OUTRAS ENT: SIMPLES: 2 RAT: 0,0 INSCRIÇÃO: 11.460.798/0001-70  
TOMADOR/OBRA: INSCRIÇÃO: FAP: 0,50 RAT AJUSTADO: 0,00

LOGRADOURO: R DA ESTACAO 4A UF: SE CEP: 49100-000 BAIRRO: CAIDADE BAIXA CNAE PREPONDERANTE 7119799  
CIDADE: SAO CRISTOVAO CNAE: 7119799

CAT	QUANT	REMUNERACÃO SEM 13°	REMUNERACÃO 13°	BASE CÁL PREV SOC	BASE CÁL 13° PREV SOC
01	4	5.473,92	0,00	5.473,92	0,00
TOTAIS:	4	5.473,92	0,00	5.473,92	0,00

RELACÃO DOS TRABALHADORES CONSTANTES NO ARQUIVO SEFIP  
RESUMO DO FECHAMENTO - EMPRESA  
FGTS

858200000040 624701802206 727666184816 146079800011

EMPRESA: VERDE PLANEJAMENTOS E SERVICOS LTDA N° DE CONTROLE: MJ6c9s8Y0AJ0000-1 N° ARQUIVO: Ag1Zuqiv8cu0000-6  
COMP: 06/2022 COD REC: 150 COD GPS: 2003 FPAS: 507 OUTRAS ENT: SIMPLES: 2 RAT: 0,0 INSCRIÇÃO: 11.460.798/0001-70  
TOMADOR/OBRA: INSCRIÇÃO: FAP: 0,50 RAT AJUSTADO: 0,00

LOGRADOURO: R DA ESTACAO 4A  
CIDADE: SAO CRISTOVAO

BAIRRO: CAIDADE BAIXA

UF: SE CEP: 49100-000

CNAE PREPONDERANTE 7119799  
CNAE: 7119799

MODALIDADE : "Branco"-RECOLHIMENTO AO FGTS E DECLARAÇÃO À PREVIDÊNCIA

FGTS - 8%(TX 3%)

REMUNERAÇÃO SEM 13° SALÁRIO 5.473,92  
REMUNERAÇÃO 13° SALARIO 0,00

QUANTIDADE TRABALHADORES 4

VALORES DO FGTS

DATA DE RECOLHIMENTO 27/07/2022

DEPÓSITO FGTS

437,91

ENCARGOS FGTS

24,56

CONTRIB SOCIAL

0,00

ENCARGOS CONTRIB SOCIAL

0,00

TOTAL RECOLHER

462,47



RESUMO DAS INFORMAÇÕES À PREVIDÊNCIA SOCIAL CONSTANTES NO ARQUIVO SEFIP  
EMPRESA

EMPRESA: VERDE PLANEJAMENTOS E SERVICOS LTDA  
COMP: 06/2022 COD REC: 150 COD GPS: 2003  
TOMADOR/OBRA: N° DE CONTROLE: MJ6c9s8Y0AJ0000-1  
FFAS: 507 OUTRAS ENT: SIMPLES: 2 RAT: 0,0  
N° ARQUIVO: Ag1ZuqiV8cu0000-6  
INSCRIÇÃO: 11.460.798/0001-70  
FAP: 0,50 RAT AJUSTADO: 0,00  
INSCRIÇÃO:

LOGRADOURO: R DA ESTACAO 4A  
CIDADE: SAO CRISTOVAO

UF: SE CEP: 49100-000  
BAIRRO: CAIDADE BAIXA TELEFONE: 0079 3085 5558

CNAE PREPONDERANTE 7119799  
CNAE: 7119799

VALOR DEV PREV SOC CALCULADO SEFIP:

419,92 CONTRIB SEGURADOS - DEVIDA: 419,92  
SALÁRIO FAMÍLIA: 0,00 RECEITA EVENTO DESP/PATROCÍNIO: 0,00  
SALÁRIO MATERNIDADE: 0,00 PERC DE ISENÇÃO DE FILANTROPIA: 0,00  
VALORES PAGOS COOP TRABALHO - SEM ADICIONAL: 0,00 13° SALÁRIO MATERNIDADE: 0,00  
VALORES PAGOS COOP TRABALHO - ADIC. 15 ANOS: 0,00 COM PRODUÇÃO PJ: 0,00  
VALORES PAGOS COOP TRABALHO - ADIC. 20 ANOS: 0,00 COM PRODUÇÃO PF: 0,00  
VALORES PAGOS COOP TRABALHO - ADIC. 25 ANOS: 0,00 VALOR DAS FATURAS EMITIDAS PARA O TOMADOR: 0,00

COMPENSAÇÃO

PERÍODO INICIAL: VALOR SOLICITADO: 0,00  
VALOR ABATIDO: 0,00 VALOR EXCEDENTE AO LIMITE DOS 30%: 0,00

RETENÇÃO (LEI 9.711/98)

VALOR INFORMADO: 8.335,13 VALOR ABATIDO PELO SEFIP: 419,92 VALOR A COMPENSAR/RESTITUIR: 7.915,21

BASE DE CÁLCULO APOSENTADORIA ESPECIAL/OCORRÊNCIA

15 ANOS: 0,00 20 ANOS: 0,00 25 ANOS: 0,00  
QUANTIDADE: 0 QUANTIDADE: 0 QUANTIDADE: 0

QUANTIDADE DE MOVIMENTAÇÕES / CÓDIGOS

H :	0 I1:	0 I2:	0 I3:	0 I4:	0 I5:	0 J :	0 K :	0 L :	0 M :
N1:	0 N2:	0 N3:	0 O1:	0 O2:	0 O3:	0 P1:	0 P2:	0 P3:	0 Q1:
Q2:	0 Q3:	0 Q4:	0 Q5:	0 Q6:	0 Q7:	0 R :	0 R1:	0 S2:	0 S3:
T1:	0 T2:	0 U1:	0 U2:	0 U3:	0 V3:	0 W :	0 X :	0 X1:	0 Y :
Z1:	0 Z2:	0 Z3:	0 Z4:	0 Z5:	0 Z6:	0 Z6:			

FGTS - FUNDO DE GARANTIA DO TEMPO DE SERVIÇO

GFIP - SEFIP 8.40 (30/07/2021)

DATA: 27/07/2022

HORA: 17:12:39

PÁG : 001/001

RELATÓRIO ANALÍTICO DA GRF

EMPRESA: VERDE PLANEJAMENTOS E SERVICOS LTDA

COMPETÊNCIA: 06/2022

CÓD REC: 150

FPAS: 507

INSCRIÇÃO: 11.460.798/0001-70

SIMPLES: 2

FGTS - 8% (TX 3%)

QTDE TRABALHADORES

4

REMUNERAÇÃO

5.473,92

DEPÓSITO

437,91

ENCARGOS FGTS

24,56

CONTRIB SOCIAL

0,00

ENCARGOS CONTRIB SOC

0,00

TOTAL A RECOLHER

462,47

VALIDADE DO CÁLCULO: 27/07/2022

**RELATÓRIO PARA SIMPLES CONFERÊNCIA, NÃO É VÁLIDO PARA QUITAÇÃO.**

A(S) GRF(S), PARA FINS DE QUITAÇÃO, SERÁ(ÃO) IMPRESSA(S) SOMENTE APÓS TRANSMISSÃO DO ARQUIVO VALIDADO PELO CONECTIVIDADE SOCIAL.

RELATÓRIO DE VALOR DE RETENÇÃO (LEI 9711/98) A COMPENSAR/RESTITUIR

COMPETÊNCIA : 06/2022

---

EMPRESA	INSCRIÇÃO	FPAS	OUTRAS ENT	COD PAGTO
VERDE PLANEJAMENTOS E SERVICOS LTDA	11.460.798/0001-70	507		2003

---

VALOR DA RETENÇÃO INFORMADO	:	8.335,13
VALOR DA RETENÇÃO ABATIDO	:	419,92
VALOR DA RETENÇÃO A COMPENSAR/RESTITUIR	:	7.915,21

---

M E N S A G E M

O PRESENTE RELATÓRIO DEVERÁ SER ENCAMINHADO A UMA UNIDADE DE ATENDIMENTO DA SECRETARIA DA RECEITA FEDERAL DO BRASIL - RFB, JUNTAMENTE COM OS COMPROVANTES DA RETENÇÃO DOS VALORES INFORMADOS, PARA SOLICITAÇÃO DA RESTITUIÇÃO OU OS MESMOS PODERÃO SER COMPENSADOS NAS COMPETÊNCIAS SUBSEQUENTES, OBEDECIDAS AS DETERMINAÇÕES DO REGULAMENTO DA PREVIDÊNCIA SOCIAL - RPS.

MINISTÉRIO DA FAZENDA - MF  
SECRETARIA DA RECEITA FEDERAL DO BRASIL - RFB  
GFIP - SEFIP 8.40 (30/07/2021) TABELAS 44.0 (25/01/2022)

DATA: 27/07/2022  
HORA: 17:12:39  
PÁG : 001/001

RELATÓRIO ANALÍTICO DE GPS

COMPETÊNCIA: 06/2022

EMPRESA	EMPRESA	OUTRAS ENT	INSCRIÇÃO	OUTRAS ENTIDADES	COD PAGTO	FPAS
VALORES: SEGURADOS	EMPRESA	OUTRAS ENT	DED FPAS	JUROS/MULTA	TOTAL	REEMBOLSO
VERDE PLANEJAMENTOS E SERVICOS LTDA			11.460.798/0001-70		2003	507
419,92	0,00	0,00	0,00	419,92	0,00	0,00

OBSERVAÇÃO : EMPRESA OPTANTE PELO SIMPLES

COMPROVANTE DE DECLARAÇÃO DAS CONTRIBUIÇÕES A RECOLHER À PREVIDÊNCIA SOCIAL E A OUTRAS ENTIDADES E FUNDOS POR FPAS EMPRESA

EMPRESA: VERDE PLANEJAMENTOS E SERVIÇOS LTDA  
 COMP: 06/2022 COD REC: 150 COD GPS: 2003 FPAS: 507 OUTRAS ENT: N° CONTROLE: MJ6c9s8YOAJ0000-1  
 TOMADOR/OBRA: N° ARQUIVO: Ag1zuqiv8cu0000-6  
 INSCRIÇÃO: 11.460.798/0001-70  
 FAP: 0,50 RAT AJUSTADO: 0,00  
 SIMPLES: 2 ALIQ RAT: 0,0  
 INSCRIÇÃO:  
 LOGRADOURO: R DA ESTACAO 4A  
 BAIRRO: CAIDADE BAIXA CNAE PREPONDERANTE: 7119799  
 CIDADE: SAO CRISTOVAO UF: SE CEP: 49100-000 TELEFONE: 79-30855558 CNAE: 7119799  
 APURAÇÃO DO VALOR A RECOLHER: 507 744 779 TOTAL

SEGURADO	EMPRESA	VALOR A RECOLHER	VALOR OUT ENTID	VALOR A RECOLHER - OUTRAS ENTIDADES	TOTAL A RECOLHER
Empregados/Avulsos	419,92	0,00	0,00	0,00	419,92
Contribuintes Individuais	0,00	0,00	0,00	0,00	0,00
EMPRESA	0,00	0,00	0,00	0,00	0,00
Empregados/Avulsos	0,00	0,00	0,00	0,00	0,00
Contribuintes Individuais	0,00	0,00	0,00	0,00	0,00
RAT	0,00	0,00	0,00	0,00	0,00
RAT - Agentes Nocivos	0,00	0,00	0,00	0,00	0,00
Valores Pagos a Cooperativas	0,00	0,00	0,00	0,00	0,00
Adicional Cooperativas	0,00	0,00	0,00	0,00	0,00
Comercialização Produção	0,00	0,00	0,00	0,00	0,00
Evento Desportivo/Patrocinio	0,00	0,00	0,00	0,00	0,00
RECOLHIMENTO COMP ANT - VALOR INSS	0,00	0,00	0,00	0,00	0,00
(-) Retenção Lei 9.711/98	419,92	0,00	0,00	0,00	419,92
(-) Sal. Família/Sal. Maternidade	0,00	0,00	0,00	0,00	0,00
(-) Compensação	0,00	0,00	0,00	0,00	0,00
VALOR A RECOLHER - PREVIDÊNCIA SOCIAL	0,00	0,00	0,00	0,00	0,00
OUTRAS ENTIDADES	0,00	0,00	0,00	0,00	0,00
RECOLH COMP ANT - VALOR OUT ENTID	0,00	0,00	0,00	0,00	0,00
VALOR A RECOLHER - OUTRAS ENTIDADES	0,00	0,00	0,00	0,00	0,00
TOTAL A RECOLHER	0,00	0,00	0,00	0,00	0,00

(\*) Os valores de retenção, salário-família/salário-maternidade e compensação demonstrados são os efetivamente abatidos.  
 A DECLARAÇÃO DE DADOS CONSTANTES DESTA GFIP E DO ARQUIVO SEFIP CORRESPONDENTE A CONTRIBUIÇÃO PREVIDENCIÁRIA, EQUIVALE A CONFISSÃO DE RECOLHIMENTO OU PARCELAMENTO, E CONSEQUENTE EXECUÇÃO JUDICIAL NOS TERMOS DA LEI NO 6.830/80.

O EMPREGADOR/CONTRIBUINTE, RENUNCIANDO EXPRESSAMENTE A QUALQUER CONTESTAÇÃO QUANTO AO VALOR E PROCEDÊNCIA DESTA DECLARAÇÃO/DÍVIDA, ASSUME INTEGRAL RESPONSABILIDADE PELA EXATIDÃO DO MONTANTE DECLARADO E CONFESSADO, FICANDO, ENTRETANTO, RESSALVADO A SECRETARIA DA RECEITA FEDERAL DO BRASIL O DIREITO DE APURAR, A QUALQUER TEMPO, A EXISTÊNCIA DE OUTRAS IMPORTANCIAS DEVIDAS NÃO INCLuíDAS NESTE INSTRUMENTO, AINDA QUE RELATIVAS AO MESMO PERÍODO.

O EMPREGADOR/CONTRIBUINTE RECONHECE QUE A PRESENTE CONFISSÃO DE DÍVIDA NÃO OBRIGA A SECRETARIA DA RECEITA FEDERAL DO BRASIL A EXPEDIR DOCUMENTO COMPROBATÓRIO DA INEXISTÊNCIA DE DÉBITO, SALVO SE SEU CRÉDITO FOR GARANTIDO NA FORMA DOS ARTS. 258 E 259 DO REGULAMENTO DA PREVIDÊNCIA SOCIAL, APROVADO PELO DECRETO 3.048, DE 12/05/1999, E ALTERAÇÕES POSTERIORES.



RELACÃO DE TOMADOR/OBRA - RET 858200000040 624701802206 727666184816 146079800011

EMPRESA: VERDE PLANEJAMENTOS E SERVICOS LTDA INSCRIÇÃO: 11.460.798/0001-70 N° ARQUIVO: Ag1ZuqiV8cu0000-6  
 FPAS: 507 OUTRAS ENTIDADES: SIMPLES: 2 ALIQ RAT: 0,0 FAP: 0,50 RAT AJUSTADO: 0,00 COD REC: 150 COMP: 06/2022 N° CONTROLE: MJ6c9s8Y0AJ0000-1  
 TOMADOR/OBRA : CAMARA MUNICIPAL DE NOSSA SENHORA DO INSCRIÇÃO: 13.911.375/0001-55 N° CONTROLE: JUFsYe8VXfH0000-8  
 LOGRADOURO BAIRO CENTRO NOSSA SENHORA DO CEP 49160000 UF SE  
 GETULIO VARGAS 16

MODALIDADE : "Branco"-Recolhimento ao FGTS e Declaração à Previdência

VALORES PREVIDÊNCIA		VALORES FGTS - 8%	
REM SEM 13° SALÁRIO	5.473,92	REM SEM 13° SALÁRIO	5.473,92
REM BASE CALC 13° SAL	0,00	REM 13° SALÁRIO	0,00
		DEPÓSITO	437,91
		ENCARGOS FGTS	24,56
		CONTRIB SOCIAL	0,00
		ENCARGOS CONTRIB SOC	0,00
TOTAL TRABALHADORES	4	TOTAL TRABALHADORES	4

VALORES PREVIDÊNCIA		VALORES FGTS - 8%	
REM SEM 13° SALÁRIO	5.473,92	REM SEM 13° SALÁRIO	5.473,92
REM BASE CALC 13° SAL	0,00	REM 13° SALÁRIO	0,00
CONTR SEGURADOS DEVIDA	419,92	DEPÓSITO	437,91
VAL DEVIDO PREV SOC	419,92	ENCARGOS FGTS	24,56
		CONTRIB SOCIAL	0,00
		ENCARGOS CONTRIB SOC	0,00
TOTAL TRABALHADORES	4	TOTAL TRABALHADORES	4

EMPRESA: VERDE PLANEJAMENTOS E SERVICOS LTDA N° ARQUIVO: Ag1ZuqiV8cu0000-6  
 FPAS: 507 OUTRAS ENTIDADES: SIMPLES: 2 ALIQ RAT: 0,0 FAP: 0,50 RAT AJUSTADO: 0,00 COD REC: 150 COMP: 06/2022  
 INSCRIÇÃO: 11.460.798/0001-70 N° CONTROLE: MJ6c9s8Y0AJ0000-1

TOTAIS DA EMPRESA

VALORES PREVIDÊNCIA		VALORES FGTS - 8%	
REM SEM 13° SALÁRIO	5.473,92	REM SEM 13° SALÁRIO	5.473,92
REM BASE CALC 13° SAL	0,00	REM 13° SALÁRIO	0,00
CONTR SEGURADOS DEVIDA	419,92	DEPÓSITO	437,91
VAL DEVIDO PREV SOC	419,92	ENCARGOS FGTS	24,56
TOTAL TRABALHADORES	4	CONTRIB SOCIAL	0,00
		ENCARGOS CONTRIB SOC	0,00
		TOTAL TRABALHADORES	4
		TOTAL A RECOLHER	462,47

FOLHA DE PAGAMENTO

Empresa : VERDE PLANEJAMENTOS E SERVICOS LTDA ( 00001 ) Página : 00001  
 End. : R DA ESTACAO, 4A CNPJ/CEI: 11460798000170  
 Ref.: 01/06/2022 a 30/06/2022 Dpto : TODOS

Código	Nome	Ref.	Sal. Contratual	Adicionais	Descontos	Líquido	Recibo
000288	DENISSON SILVA SANTOS		1.212,00	Função : Servente de obras			
				Admissão : 15/03/2021			Livro: 0000 Folha. : 41
	001 Salário Base		1.212,00				Dep IR : 0 Dep SF : (
	604 Vale Transporte				72,72		
	903 INSS Folha				90,90		
	026 Alimentação				26,60		
				1.212,00	190,22	*****1.021,78	

Base INSS: 1.212,00 (Aliq.: 7,5%) Base FGTS: 1.212,00 (Valor: 96,96)

Resumo da folha		Informações adicionais	
Total Geral da Folha	*****1.212,00	Total Funcionários	0
( - ) Total de Descontos	*****190,22	Total Cotas Sal. Família	0
( = ) Total Líquido	*****1.021,78	Total INSS	0,00
		Total FGTS	0,00
		Total IRRF	0,00

\*\* Empresa Optante pelo Super Simples - ( Lei Complementar 123/96 ) \*\*

Forma de pagamento	Qtd. Funcionários	Valc
Conta corrente	2	2.309,5
Total:	4	4.619,1

FOLHA DE PAGAMENTO

Empresa : VERDE PLANEJAMENTOS E SERVICOS LTDA ( 00001 ) Página : 00002  
 End. : R DA ESTACAO, 4A CNPJ/CEI: 11460798000170  
 Ref.: 01/06/2022 a 30/06/2022 Dpto : TODOS

Código	Nome	Ref.	Sal. Contratual	Adicionais	Descontos	Líquido	Recibo
000070	JOSE ADELMO ALVES DOS SANTOS		1.680,20	Função : Pedreiro			Livro: 0000 Folha.: 181
				Admissão : 01/02/2021			Dep IR: 0 Dep SF: 0
001	Salário Base			1.524,96			
604	Vale Transporte				91,49		
903	INSS Folha				119,06		
026	Alimentação				26,60		
				1.524,96	237,15	*****1.287,81	

Base INSS: 1.524,96 (Aliq.: 7,8074%) Base FGTS: 1.524,96 (Valor: 121,99)

Resumo da folha		Informações adicionais	
Total Geral da Folha	*****1.524,96	Total Funcionários	1
( - ) Total de Descontos	*****237,15	Total Cotas Sal. Família	0
( = ) Total Líquido	*****1.287,81	Total INSS	119,06
		Total FGTS	121,99
		Total IRRF	0,00

\*\* Empresa Optante pelo Super Simples - ( Lei Complementar 123/96 ) \*\*

Forma de pagamento	Qtd. Funcionários	Valo
Conta corrente	2	2.309,50
<b>Total:</b>	<b>4</b>	<b>4.619,10</b>

FOLHA DE PAGAMENTO

Empresa : VERDE PLANEJAMENTOS E SERVICOS LTDA ( 00001 ) Página : 00003  
 End. : R DA ESTACAO, 4A CNPJ/CEI: 11460798000170  
 Ref.: 01/06/2022 a 30/06/2022 Dpto : TODOS

Código	Nome	Ref.	Sal. Contratual	Adicionais	Descontos	Líquido	Recibo
000071	SERGIO DE BARROS		1.680,20	Função : Pedreiro			Livro: 0000 Folha. : 187
				Admissão : 01/02/2021			Dep IR : 0 Dep SF : (
	001 Salário Base			1.524,96			
	604 Vale Transporte				91,49		
	903 INSS Folha				119,06		
	026 Alimentação				26,60		
				1.524,96	237,15	*****1.287,81	

Base INSS: 1.524,96 (Aliq.: 7,8074%)

Base FGTS: 1.524,96 (Valor: 121,99)

Resumo da folha		Informações adicionais	
Total Geral da Folha	*****1.524,96	Total Funcionários	1
( - ) Total de Descontos	*****237,15	Total Cotas Sal. Família	0
( = ) Total Líquido	*****1.287,81	Total INSS	90,90
		Total FGTS	96,96
		Total IRRF	0,00

\*\* Empresa Optante pelo Super Simples - ( Lei Complementar 123/96 ) \*\*

Forma de pagamento	Qtd. Funcionários	Valc
	2	2.309,5
Conta corrente	2	2.309,5
<b>Total:</b>	<b>4</b>	<b>4.619,1</b>

FOLHA DE PAGAMENTO

Empresa : VERDE PLANEJAMENTOS E SERVICOS LTDA ( 00001 ) Página : 00004  
 End. : R DA ESTACAO, 4A CNPJ/CEI: 11460798000170  
 Ref.: 01/06/2022 a 30/06/2022 Dpto : TODOS

Código	Nome	Ref.	Sal. Contratual	Adicionais	Descontos	Líquido	Recibo
000353	WALLACE COSME DOS SANTOS		1.223,37	Função : Servente de obras			
				Admissão : 16/11/2021			Livro: 0000 Folha : 48
							Dep IR : 0 Dep SF : (
Atestado de 20/06/2022 até 20/06/2022 (007:20)							
001	Salário Base			1.212,00			
604	Vale Transporte					72,72	
903	INSS Folha					90,90	
026	Alimentação					26,60	
				1.212,00	190,22	*****1.021,78	

Base INSS: 1.212,00 (Aliq.: 7,5%) Base FGTS: 1.212,00 (Valor: 96,96)

Resumo da folha		Informações adicionais	
Total Geral da Folha	*****1.212,00	Total Funcionários	1
- ) Total de Descontos	*****190,22	Total Cotas Sal. Família	0
( = ) Total Líquido	*****1.021,78	Total INSS	90,90
		Total FGTS	96,96
		Total IRRF	0,00

\*\* Empresa Optante pelo Super Simples - ( Lei Complementar 123/96 ) \*\*

Forma de pagamento	Qtd. Funcionários	Valor
Conta corrente	2	2.309,59
	2	2.309,59
<b>Total:</b>	<b>4</b>	<b>4.619,18</b>

[Voltar](#)[Imprimir](#)

## Certificado de Regularidade do FGTS - CRF

**Inscrição:** 11.460.798/0001-70  
**Razão Social:** VERDE PLANEJAMENTOS E SERVICOS LTDA  
**Endereço:** AV 0 3 DE MARCO, 228 / DIVINEIA / SAO CRISTOVAO / SE / 49100-000

A Caixa Econômica Federal, no uso da atribuição que lhe confere o Art. 7, da Lei 8.036, de 11 de maio de 1990, certifica que, nesta data, a empresa acima identificada encontra-se em situação regular perante o Fundo de Garantia do Tempo de Serviço - FGTS.

O presente Certificado não servirá de prova contra cobrança de quaisquer débitos referentes a contribuições e/ou encargos devidos, decorrentes das obrigações com o FGTS.

**Validade:** 22/07/2022 a 20/08/2022

**Certificação Número:** 2022072200491453791671

Informação obtida em 26/07/2022 14:41:49

A utilização deste Certificado para os fins previstos em Lei esta condicionada a verificação de autenticidade no site da Caixa: [www.caixa.gov.br](http://www.caixa.gov.br)





MUNICÍPIO DE SÃO CRISTÓVÃO

Secretaria Municipal de Fazenda

Coordenadoria de Fiscalização de Tributos - Rua José de Alencar Cardoso, nº 520 - Centro -  
49.100-000 Telefone: (79) 3261-1482 Ramal 208



## CERTIDÃO NEGATIVA DE DÉBITOS DE ISSQN

Emissão (Horário de Brasília)

**26/07/2022 14:48:04**

Validade (Horário de Brasília)

**24/09/2022 14:48:04**

### DADOS DO CONTRIBUINTE

Nome/Razão Social

**VERDE PLANEJAMENTO E SERVICOS LTDA**

CPF/CNPJ

**11.460.798/0001-70**

Inscrição Municipal

**54819982**

Fone/Fax

**(79) 3249-4226**

E-mail

**contato@vsservicos.com**

Endereço

**RUA DA ESTAÇÃO, 228, CIDADE BAIXA, Centro - São Cristóvão - SE - 49100-000**

### DADOS DA CERTIDÃO

Número do Documento

**7451**

Código de Validação

**DD8A.F6AC.F9DF.47EC.923D.FA31.EAA0.9A1C**

Reservado o direito de o MUNICÍPIO de SÃO CRISTÓVÃO cobrar e inscrever quaisquer dívidas de responsabilidade do Contribuinte acima identificado, que vierem a ser apuradas nos termos do art. 108 da Lei 10/2009, é CERTIFICADO que NÃO CONSTAM pendências em seu nome, relativas ao ISSQN administrado pela Fazenda Pública do Município.

A validade deste documento é de 60 dias, contados a partir de sua emissão, conforme art. 108, Parágrafo único, da referida Lei.

A Certidão Negativa ora fornecida não exclui o direito de a Fazenda Municipal exigir, a qualquer tempo, os débitos que venham a ser apurados, ainda que anteriormente a data de sua expedição.

A aceitação desta certidão está condicionada à verificação de sua autenticidade na Internet, no endereço eletrônico: <https://saocristovaose.webiss.com.br/>



SECRETARIA DE ESTADO DA FAZENDA DE SERGIPE

**Certidão Negativa de Débitos Estaduais N. 285288/2022**

**Identificação do Contribuinte:11.460.798/0001-70**  
**Contribuinte não inscrito no cadastro de SERGIPE**

Certificamos que, até a presente data, não existem débitos contra o portador do Cadastro de Pessoa Jurídica **11.460.798/0001-70** referente a impostos, taxas ou multas administrativas, ficando, porém ressalvada à Fazenda Pública o direito de cobrar quaisquer dívidas que venham a ser apuradas. O portador do documento **11.460.798/0001-70** não está inscrito no Cadastro de Contribuintes do Estado de SERGIPE.

Certidão emitida via Internet nos termos da portaria Nº 283 de 15/02/2001, válida por 30 (trinta) dias a partir da data da emissão.

Certidão emitida em **26/07/2022 14:47:03**, válida até **25/08/2022** e deve ser conferida na Internet no endereço **www.sefaz.se.gov.br** pelo agente recebedor.

Aracaju, 26 de Julho de 2022

**Autenticação:202207266BNA1Z**

Copyright © 2002 - Secretaria de Estado da Fazenda de Sergipe  
Av. Tancredo Neves, s/n - Centro Administrativo Augusto Franco  
Cep 49080-900 - Aracaju/SE - (0xx79) 216-7000



PODER JUDICIÁRIO  
JUSTIÇA DO TRABALHO

## **CERTIDÃO NEGATIVA DE DÉBITOS TRABALHISTAS**

Nome: VERDE PLANEJAMENTOS E SERVICOS LTDA (MATRIZ E FILIAIS)

CNPJ: 11.460.798/0001-70

Certidão n°: 12746559/2022

Expedição: 25/04/2022, às 12:25:46

Validade: 22/10/2022 - 180 (cento e oitenta) dias, contados da data de sua expedição.

Certifica-se que **VERDE PLANEJAMENTOS E SERVICOS LTDA (MATRIZ E FILIAIS)**, inscrito(a) no CNPJ sob o n° **11.460.798/0001-70**, **NÃO CONSTA** como inadimplente no Banco Nacional de Devedores Trabalhistas.

Certidão emitida com base nos arts. 642-A e 883-A da Consolidação das Leis do Trabalho, acrescentados pelas Leis ns.º 12.440/2011 e 13.467/2017, e no Ato 01/2022 da CGJT, de 21 de janeiro de 2022. Os dados constantes desta Certidão são de responsabilidade dos Tribunais do Trabalho.

No caso de pessoa jurídica, a Certidão atesta a empresa em relação a todos os seus estabelecimentos, agências ou filiais.

A aceitação desta certidão condiciona-se à verificação de sua autenticidade no portal do Tribunal Superior do Trabalho na Internet (<http://www.tst.jus.br>).

Certidão emitida gratuitamente.

### **INFORMAÇÃO IMPORTANTE**

Do Banco Nacional de Devedores Trabalhistas constam os dados necessários à identificação das pessoas naturais e jurídicas inadimplentes perante a Justiça do Trabalho quanto às obrigações estabelecidas em sentença condenatória transitada em julgado ou em acordos judiciais trabalhistas, inclusive no concernente aos recolhimentos previdenciários, a honorários, a custas, a emolumentos ou a recolhimentos determinados em lei; ou decorrentes de execução de acordos firmados perante o Ministério Público do Trabalho, Comissão de Conciliação Prévia ou demais títulos que, por disposição legal, contiver força executiva.



**MINISTÉRIO DA FAZENDA**  
**Secretaria da Receita Federal do Brasil**  
**Procuradoria-Geral da Fazenda Nacional**

**CERTIDÃO POSITIVA COM EFEITOS DE NEGATIVA DE DÉBITOS RELATIVOS AOS TRIBUTOS  
FEDERAIS E À DÍVIDA ATIVA DA UNIÃO**

**Nome: VERDE PLANEJAMENTOS E SERVICOS LTDA**  
**CNPJ: 11.460.798/0001-70**

Ressalvado o direito de a Fazenda Nacional cobrar e inscrever quaisquer dívidas de responsabilidade do sujeito passivo acima identificado que vierem a ser apuradas, é certificado que:

1. constam débitos administrados pela Secretaria da Receita Federal do Brasil (RFB) com exigibilidade suspensa nos termos do art. 151 da Lei nº 5.172, de 25 de outubro de 1966 - Código Tributário Nacional (CTN), ou objeto de decisão judicial que determina sua desconsideração para fins de certificação da regularidade fiscal, ou ainda não vencidos; e
2. constam nos sistemas da Procuradoria-Geral da Fazenda Nacional (PGFN) débitos inscritos em Dívida Ativa da União (DAU) com exigibilidade suspensa nos termos do art. 151 do CTN, ou garantidos mediante bens ou direitos, ou com embargos da Fazenda Pública em processos de execução fiscal, ou objeto de decisão judicial que determina sua desconsideração para fins de certificação da regularidade fiscal.

Conforme disposto nos arts. 205 e 206 do CTN, este documento tem os mesmos efeitos da certidão negativa.

Esta certidão é válida para o estabelecimento matriz e suas filiais e, no caso de ente federativo, para todos os órgãos e fundos públicos da administração direta a ele vinculados. Refere-se à situação do sujeito passivo no âmbito da RFB e da PGFN e abrange inclusive as contribuições sociais previstas nas alíneas 'a' a 'd' do parágrafo único do art. 11 da Lei nº 8.212, de 24 de julho de 1991.

A aceitação desta certidão está condicionada à verificação de sua autenticidade na Internet, nos endereços <<http://rfb.gov.br>> ou <<http://www.pgfn.gov.br>>.

Certidão emitida gratuitamente com base na Portaria Conjunta RFB/PGFN nº 1.751, de 2/10/2014.  
Emitida às 16:58:37 do dia 24/03/2022 <hora e data de Brasília>.  
Válida até 20/09/2022.

Código de controle da certidão: **4854.40F4.28B3.7BBE**  
Qualquer rasura ou emenda invalidará este documento.



ESTADO DE SERGIPE  
MUNICÍPIO DE NOSSA SENHORA DO SOCORRO  
CÂMARA MUNICIPAL DE NOSSA SENHORA DO SOCORRO

CNPJ: 13911375000155

NOTA DE EMPENHO [ 2021 NE 12170001 ]

Dezembro / 2021

**FORNECEDOR**

Nome: VERDE PLANEJAMENTO E SERVIÇOS LTDA - EPP

Endereço: 03 DE MARÇO

Compl: -

CNPJ/CPF: 11460798000170

NIT/PIS/PASEP:

Cidade: Sao Cristovao

UF: SE

**CLASSIFICAÇÃO**

Programa Trabalho: 051001 - CONSTRUÇÃO E REFORMA DO PRÉDIO DA CÂMARA

Tipo: GLOBAL

Ação: 1001 - CONSTRUÇÃO E REFORMA DO PRÉDIO DA CÂMARA

Natureza Despesa: 449051 - OBRAS E INSTALACOES

SubElemento: 02 - OBRAS E/OU EDIFICACOES PARA USO DA ADMINISTRACAO

Fonte Recurso: 1001.0000 - Recursos Ordinários

Centro de Custo: 502 - RECURSOS PRÓPRIOS

Saldo Anterior	Valor	Saldo Disponível
151.410,07	151.410,07	0,00

LICITAÇÃO: 01 / 2021 - TOMADA PREÇOS, ART.22 INCISO II, LEI 8.666/93

Tipo Orgão: MESMO ORGAO Identificador Orgão: 13911375000155

CONTRATO: 11 / 2021 - OBRAS

Tipo Orgão: OUTRO ORGAO SOB JURISDICAÇÃO TRIBUNAL Identificador Orgão:

**HISTÓRICO**

VALOR CORRESPONDENTE PARA A CONTRATAÇÃO DE EMPRESA DE ENGENHARIA PARA EXECUÇÃO DOS SERVIÇOS DE RECUPERAÇÃO E REFORÇO ESTRUTURAL DO PRÉDIO DESTA CASA LEGISLATIVA DE ACORDO COM AS ESPECIFICAÇÕES CONSTANTES DA TOMADA DE PREÇO 01/2021 DO CONTRATO Nº 11/2021, COM VIGÊNCIA DE 05(CINCO) MESES APARTIR DA DATA DA ASSINATURA.

Unid	Qtde	Unitario	Total
UNID	1,0000	151.410,0700	151.410,07

///CENTO E CINQUENTA E UM MIL, QUATROCENTOS E DEZ REAIS, SETE CENTAVOS///

151.410,07

Autorizo o empenho

Despesa empenhada em credito próprio

Data: 17/12/2021

Data: 17/12/2021

ROBERTO WAGNER SANTOS DA CRUZ

DAMIÃO TELES DE MENESES JÚNIOR