



ESTADO DE SERGIPE
CÂMARA DE SOCORRO

PRACA GETULIO VARGAS, 16 - CENTRO
Nossa Senhora do Socorro - SE
C.N.P.J.: 13.911.375/0001-55

Nota de Empenho

JANEIRO/2023

Nota de Empenho **49**

Tipo: Global

Data: 30/01/2023

FORNECEDOR

Nome: VERDE PLANEJAMENTOS E SERVICOS LTDA
CNPJ/CPF: 11460798000170
Endereço: R DA ESTACAO, 4A
Bairro: CAIDADE BAIXA
E-mail: contato@verdeprojetos.com.br
PIS/PASEP:

Compl:
Cidade: São Cristóvão UF: SE
Telefone: (79)99465-2137
RG:

DADOS BANCÁRIOS

Banco: Agência: Operação: Conta:
Pix:

CLASSIFICAÇÃO

Unidade Orçamentária: 05004 CAMARA MUNICIPAL DE NOSSA SENHORA DO SOCORRO
Função: 01 Legislativa
SubFunção: 122 Administração Geral
Programa: 0021 ADMINISTRAÇÃO GERAL
Item: 1023 REFORMA DO RRÉDIO DA CÂMARA
Natureza Despesa: 44905100 Obras e Instalações
SubElemento: 44905103 Obras E/ou Edificações Para Uso Comum do Povo
Fonte: 15000000 Recursos não Vinculados de Impostos
Marcador: 15000000 Recursos não Vinculados de Impostos
Centro Custo:

Licitação: Nº 02/2022 - Tomada Preços, Art 22 inciso II da Lei 8.666/93

Nº Recibo:

Processo:

Prazo Liquidação: 0

CONTRATO/ANO	SD/ANO	TIPO	SALDO ANTERIOR	VALOR EMPENHO	SALDO DISPONÍVEL
37 / 2022		Global	500.000,00	93.367,76	406.632,24

HISTÓRICO

VALOR CORRESPONDENTE A SERVIÇOS A SEREM PRESTADOS PARA A EXECUÇÃO DA CONTRATAÇÃO DE EMPRESA DE ENGENHARIA PARA EXECUÇÃO DOS SERVIÇOS DE ADEQUAÇÃO DE ANTESSALA DO GABINETE DO PRESIDENTE, SALA DA DIRETORIA GERAL, SALA DO GABINETE DO PRESIDENTE COM OS SEGUINTES SERVIÇOS: REVESTIMENTO, ELEVAÇÃO, PINTURA NAS SALAS, ESTRUTURAÇÃO DO ELEVADO E AQUISIÇÃO DE ELEVADOR PARA O PREDIO DA CÂMARA MUNICIPAL DE NOSSA SENHORA DO SOCORRO, ESTADO DE SERGIPE, CONFORME PROJETO BASICO E ESPECIFICAÇÕES CONSTANTES DA TOMADA DE PREÇO 02/2022 DO CONTRATO Nº 37/2022 COM VIGENCIA DE 02(DOIS) MESES A CONTAR A APARTIR DA DATA DA ASSINATURA DO CONTRATO, SENDO O PRAZO DE EXECUÇÃO DE 02(DOIS) MESES CONSECUTIVOS CONTADOS A PARTIR DA EMISSÃO E DO CONSEQUENTE RECEBIMENTO DA ORDEM DE SERVIÇO, QUE FICOU EXCEPCIONALMENTE, PRORROGADO DE ACORDO COM O ART. 57, PARAGRAFO 1º DA LEI Nº 8666/93, SENDO EMPENHADO O RESTANTE DO SALDO CONTRATADO PARA O EXERCICIO FINANCEIRO DE 2023, CONFORME CONTRATO CONTRATO FIRMADO.

Item	Especificação	Unid	Qtde	Unitário	Total
1	2074 - VALOR CORRESPONDENTE A SERVIÇOS A SEREM PRESTADOS PARA A EXECUÇÃO DA CONTRATAÇÃO DE EMPRESA DE ENGENHARIA PARA EXECUÇÃO	UND	1,0000	93.367,7600	93.367,7600

NOVENTA E TRÊS MIL E TREZENTOS E SESSENTA E SETE REAIS E SETENTA E SEIS CENTAVOS

93.367,76

Emitido em 30/01/2023

Autorizo/Ratifico o empenho dessa despesa

Essa despesa foi empenhada em crédito próprio



ESTADO DE SERGIPE

CÂMARA DE SOCORRO

PRACA GETULIO VARGAS, 16 - CENTRO

Nossa Senhora do Socorro - SE

C.N.P.J.: 13.911.375/0001-55

Nota de Empenho

JANEIRO/2023

Nota de Empenho 49

Tipo: Global

Data: 30/01/2023

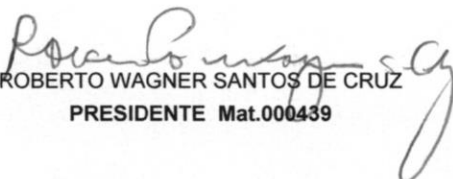
ROBERTO WAGNER SANTOS DE CRUZ
PRESIDENTE Mat.000439

DAMIAO TELES DE MENESES JUNIOR
COORDENADOR FINANCEIRO E
PATRIMONIO Mat.000481



MUNICÍPIO DE SÃO CRISTÓVÃO

Secretaria Municipal de Fazenda

Coordenadoria de Fiscalização de Tributos - Rua José de Alencar Cardoso, nº 520 - Centro - 49.100-000 Telefone: (79) 3261-1482 Ramal 208

Nota: 2023000

00000044

Código Verificação
4TGV-IDVU



MUNICÍPIO DE SÃO CRISTÓVÃO

NOTA FISCAL DE SERVIÇOS ELETRÔNICA - NFS-e

Emissão (Horário de Brasília)	Período de Competência	Município de Prestação do Serviço
30/01/2023	01/2023	Nossa Senhora do Socorro - SE
16:37:55		
Reg. Especial Tributação	Exigibilidade do ISS	
Nenhum	Exigível em Nossa Senhora do Socorro	

PRESTADOR DE SERVIÇOS

Razão Social

VERDE PLANEJAMENTO E SERVICOS LTDA

Nome Fantasia

VS SERVICOS

Email

contato@vsservicos.com

CPI/CNPJ	Inscrição Municipal	Inscrição Estadual	Simplex Nacional	Incentivador Cultural	Fone/Fax
11.460.798/0001-70	54819982		Não	Não	(79) 99838-8918

AV. ESTACÃO, 228 CIDADE BAIXA, Centro - CEP: 49100-000 - São Cristóvão - SE

TOMADOR DE SERVIÇOS

Nome/Razão Social

CÂMARA MUNICIAPAL DE NOSSA SENHORA DO SOCORRO

CPI/CNPJ	Inscrição Municipal	Inscrição Estadual	Fone/Fax	E-mail
13.911.375/0001-55			(79) 3085-5558	institucionalcmsocorro@hotmail.com

PRAÇA GETULIO VARGAS, 16, CENTRO - CEP: 49160-000 - Nossa Senhora do Socorro - SE

SERVIÇO PRESTADO

0702 - Execução, por administração, empreitada ou subempreitada, de obras de construção civil, hidráulica ou elétrica e de outras obras semelhantes, inclusive sondagem, perfuração de poços, escavação, drenagem e irrigação, terraplanagem, pavimentação, concretagem e a instalação e montagem de produtos, peças e equipamentos (exceto o fornecimento de mercadorias produzidas pelo prestador de serviços fora do local da prestação dos serviços, que fica sujeito ao ICMS). CNAE: 4120400

DESCRIÇÃO DOS SERVIÇOS

EXECUÇÃO DOS SERVIÇOS DE ADEQUAÇÃO DA ANTESSALA DO GABINETE DO PRESIDENTE, SALA DA DIRETORIA GERAL E SALA DO GABINETE DO PRESIDENTE CONFORME CONTRATO 037/2022.

Declaro que {

- O material Foi fornecido
- A Obra Foi Executada
- O Serviço Foi Prestado

EM, _____/_____/_____

RETENÇÕES FEDERAIS

PIS (R\$)	COFINS (R\$)	INSS (R\$)	IR (R\$)	CSLL (R\$)	Outras Retenções (R\$)
0,00	0,00	0,00	0,00	0,00	0,00

VALORES

Valor dos Serviços (R\$)	Deduções (R\$)	Desconto Incondicionado (R\$)	Base de Cálculo (R\$)	Aliquota (%)
70.334,59	0,00	0,00	70.334,59	3,10
ISS (R\$)	ISS Retido (R\$)	Desconto Condicionado (R\$)	Valor Líquido (R\$)	Valor Total da Nota (R\$)
*****	2.180,37	0,00	68.154,22	70.334,59

OUTRAS INFORMAÇÕES

Esta NFS-e é autodeclaratória.
O valor do ISSQN desta NFS-e foi retido pelo Tomador do Serviço.
Substitui nota 20230000000021 de 24/01/2023

Eng. Luiz Fernando R. Rodrigues
Eng. em Estruturas
Esp. em Eng. Diagnóstica
CREA - SE 271666869-8

Visualizado em: 30/01/2023 16:37:43
Para validação desta NFS-e acesse: <http://saocristovao.se.webiss.com.br/externo/nfse/validar>
Esta NFS-e foi emitida com respaldo no Decreto nº 416 de 29 de dezembro de 2014.

[Voltar](#)[Imprimir](#)

Certificado de Regularidade do FGTS - CRF

Inscrição: 11.460.798/0001-70
Razão Social: VERDE PLANEJAMENTOS E SERVICOS LTDA
Endereço: AV 0 3 DE MARCO, 228 / DIVINEIA / SAO CRISTOVAO / SE / 49100-000

A Caixa Econômica Federal, no uso da atribuição que lhe confere o Art. 7, da Lei 8.036, de 11 de maio de 1990, certifica que, nesta data, a empresa acima identificada encontra-se em situação regular perante o Fundo de Garantia do Tempo de Serviço - FGTS.

O presente Certificado não servirá de prova contra cobrança de quaisquer débitos referentes a contribuições e/ou encargos devidos, decorrentes das obrigações com o FGTS.

Validade: 09/01/2023 a 07/02/2023

Certificação Número: 2023010900370937792940

Informação obtida em 24/01/2023 08:44:02

A utilização deste Certificado para os fins previstos em Lei esta condicionada a verificação de autenticidade no site da Caixa:
www.caixa.gov.br

Eng. Exp. Igo...
Eng. em Est...
Eng. em Eng. Diag...
CREA - SE 271666869-8



MUNICÍPIO DE SÃO CRISTÓVÃO

Secretaria Municipal de Fazenda

Coordenadoria de Fiscalização de Tributos - Rua José de Alencar Cardoso, nº 520 -
Centro - 49.100-000 Telefone: (79) 3261-1482 Ramal 208



CERTIDÃO NEGATIVA DE DÉBITOS DE ISSQN

Emissão (Horário de Brasília)

05/12/2022 07:27:45

Validade (Horário de Brasília)

03/02/2023 07:27:45

DADOS DO CONTRIBUINTE

Nome/Razão Social

VERDE PLANEJAMENTO E SERVICOS LTDA

CPF/CNPJ

11.460.798/0001-70

Inscrição Municipal

54819982

Fone/Fax

(79) 3249-4226

E-mail

contato@vsservicos.com

Endereço

RUA DA ESTAÇÃO, 228, CIDADE BAIXA, Centro - São Cristóvão - SE - 49100-000

DADOS DA CERTIDÃO

Número do Documento

7694

Código de Validação

773C.2278.FD8C.4684.8348.47BF.6280.7294

Salvo o direito de o MUNICÍPIO de SÃO CRISTÓVÃO cobrar e inscrever quaisquer dívidas de responsabilidade do Contribuinte acima identificado, que vierem a ser apuradas nos termos do art. 108 da Lei 10/2009, é CERTIFICADO que NÃO CONSTAM pendências em seu nome, relativas ao ISSQN administrado pela Fazenda Pública do Município.

A validade deste documento é de 60 dias, contados a partir de sua emissão, conforme art. 108, Parágrafo único, da referida Lei.

A Certidão Negativa ora fornecida não exclui o direito de a Fazenda Municipal exigir, a qualquer tempo, os débitos que venham a ser apurados, ainda que anteriormente a data de sua expedição.

A aceitação desta certidão está condicionada à verificação de sua autenticidade na Internet, no endereço eletrônico: <https://saocristovaose.webiss.com.br/>

Eng. Esp. Igor Leonardo R. Rodrigues
Eng. em Estruturas
Esp. em Eng. Diagnóstica
CREA 24 271666869-8



PODER JUDICIÁRIO
JUSTIÇA DO TRABALHO

CERTIDÃO NEGATIVA DE DÉBITOS TRABALHISTAS

Nome: VERDE PLANEJAMENTOS E SERVICOS LTDA (MATRIZ E FILIAIS)
CNPJ: 11.460.798/0001-70
Certidão nº: 43251921/2022
Expedição: 05/12/2022, às 07:29:10
Validade: 03/06/2023 - 180 (cento e oitenta) dias, contados da data de sua expedição.

Certifica-se que **VERDE PLANEJAMENTOS E SERVICOS LTDA (MATRIZ E FILIAIS)**, inscrito(a) no CNPJ sob o nº **11.460.798/0001-70**, **NÃO CONSTA** como inadimplente no Banco Nacional de Devedores Trabalhistas.

Certidão emitida com base nos arts. 642-A e 883-A da Consolidação das Leis do Trabalho, acrescentados pelas Leis ns.º 12.440/2011 e 13.467/2017, e no Ato 01/2022 da CGJT, de 21 de janeiro de 2022. Os dados constantes desta Certidão são de responsabilidade dos Tribunais do Trabalho.

No caso de pessoa jurídica, a Certidão atesta a empresa em relação a todos os seus estabelecimentos, agências ou filiais.

A aceitação desta certidão condiciona-se à verificação de sua autenticidade no portal do Tribunal Superior do Trabalho na Internet (<http://www.tst.jus.br>).

Certidão emitida gratuitamente.

INFORMAÇÃO IMPORTANTE

Do Banco Nacional de Devedores Trabalhistas constam os dados necessários à identificação das pessoas naturais e jurídicas inadimplentes perante a Justiça do Trabalho quanto às obrigações estabelecidas em sentença condenatória transitada em julgado ou em acordos judiciais trabalhistas, inclusive no concernente aos recolhimentos previdenciários, a honorários, a custas, a emolumentos ou a recolhimentos determinados em lei; ou decorrentes de execução de acordos firmados perante o Ministério Público do Trabalho, Comissão de Conciliação Prévia ou demais títulos que, por disposição legal, contiver força executiva.

Eng. Esp. *Leonardo R. Rodrigues*
Eng. em Estruturas
Esp. em Eng. Diagnóstico
CREA-SE 271666869-8



Certidão Negativa de Débitos Estaduais N. 30616 / 2023

Identificação do Contribuinte: 11.460.798/0001-70

Contribuinte não inscrito no cadastro de SERGIPE

Certificamos que, até a presente data, não existem débitos contra o portador do Cadastro de Pessoa Jurídica **11.460.798/0001-70** referente a impostos, taxas ou multas administrativas, ficando, porém ressalvada à Fazenda Pública o direito de cobrar quaisquer dívidas que venham a ser apuradas. O portador do documento **11.460.798/0001-70** não está inscrito no Cadastro de Contribuintes do Estado de SERGIPE.

Certidão emitida via Internet nos termos da portaria Nº 283 de 15/02/2001, válida por 30 (trinta) dias a partir da data da emissão.

Certidão Emitida em **24/01/2023**, válida até **23/02/2023** e deve ser conferida na Internet no endereço www.sefaz.se.gov.br pelo agente recebedor.

Autenticação: 20230124RQ8JFX

Eng. Exp. Igor Leonardo B. D. M. M. M.
Esp. em Estrutura
Esp. em Eng. Diagnóstica
CREA-SE 272666869-8



MINISTÉRIO DA FAZENDA
Secretaria da Receita Federal do Brasil
Procuradoria-Geral da Fazenda Nacional

**CERTIDÃO POSITIVA COM EFEITOS DE NEGATIVA DE DÉBITOS RELATIVOS AOS TRIBUTOS
FEDERAIS E À DÍVIDA ATIVA DA UNIÃO**

Nome: **VERDE PLANEJAMENTOS E SERVICOS LTDA**
CNPJ: **11.460.798/0001-70**

Ressalvado o direito de a Fazenda Nacional cobrar e inscrever quaisquer dívidas de responsabilidade do sujeito passivo acima identificado que vierem a ser apuradas, é certificado que:

1. constam débitos administrados pela Secretaria da Receita Federal do Brasil (RFB) com exigibilidade suspensa nos termos do art. 151 da Lei nº 5.172, de 25 de outubro de 1966 - Código Tributário Nacional (CTN), ou objeto de decisão judicial que determina sua desconsideração para fins de certificação da regularidade fiscal, ou ainda não vencidos; e
2. constam nos sistemas da Procuradoria-Geral da Fazenda Nacional (PGFN) débitos inscritos em Dívida Ativa da União (DAU) com exigibilidade suspensa nos termos do art. 151 do CTN, ou garantidos mediante bens ou direitos, ou com embargos da Fazenda Pública em processos de execução fiscal, ou objeto de decisão judicial que determina sua desconsideração para fins de certificação da regularidade fiscal.

Conforme disposto nos arts. 205 e 206 do CTN, este documento tem os mesmos efeitos da certidão negativa.

Esta certidão é válida para o estabelecimento matriz e suas filiais e, no caso de ente federativo, para todos os órgãos e fundos públicos da administração direta a ele vinculados. Refere-se à situação do sujeito passivo no âmbito da RFB e da PGFN e abrange inclusive as contribuições sociais previstas nas alíneas 'a' a 'd' do parágrafo único do art. 11 da Lei nº 8.212, de 24 de julho de 1991.

A aceitação desta certidão está condicionada à verificação de sua autenticidade na Internet, nos endereços <<http://rfb.gov.br>> ou <<http://www.pgfn.gov.br>>.

Certidão emitida gratuitamente com base na Portaria Conjunta RFB/PGFN nº 1.751, de 2/10/2014.
Emitida às 12:25:46 do dia 19/09/2022 <hora e data de Brasília>.
Válida até 18/03/2023.

Código de controle da certidão: **1A64.78CF.5C50.06C5**
Qualquer rasura ou emenda invalidará este documento.

Eng. Esp. Igor Leonardo R. Rodrigues
Esp. em Estrut.
Esp. em Eng. Diagnóstica
CREA-SC 271666869-8



À
CAMARA MUNICIPAL DE NOSSA SENHORA DO SOCORRO
Praça Getúlio Vargas, 16, Centro, 49.160-000

Ref.: Faturamento Contrato 037/2022/CMNSS.

A VERDE PLANEJAMENTOS E SERVIÇOS LTDA, vem apresentar fatura 01 do contrato nº 037/2022/CMNSS referente ao período de 28/11/2022 – 23/01/2023 conforme descrito abaixo.

BANCO DO ESTADO DE SERGIPE – BANESE

AG 011 OP: 003 C/C 103992-4

Segue relação de documentos abaixo:

- Boletim de Medição 001
- Relatório Fográfico;
- Nota Fiscal 202300000000044
- Ranfs 202300000000044
- Gfip 12/2022;
- Folha de Pagto 12/2022;
- CND FGTS;
- CND ISS;
- CND SEFAZ;
- CNDT;
- CND SRF.

Sem mais e contando com vossa atenção.

Recibo em:

Por:

Exp. Exp. Igor Leonardo R. Rodrigues
Exp. Exp. Estruturas
Exp. Exp. Eng. Diagnóstica
CREA SE 27166696-8

BOLETIM DE MEDIÇÃO 01

A
CÂMARA MUNICIPAL DE NOSSA SENHORA DO SOCORRO SE
PRAÇA GETÚLIO VARGAS N. 16, CENTRO
NOSSA SENHORA DO SOCORRO SE

REF.: TOMADA DE PREÇOS - TP Nº 02/2022

OBJETO: SERVIÇOS DE ENGENHARIA PARA EXECUÇÃO DOS SERVIÇOS DE ADEQUAÇÃO DA ANTESSALA DO GABINETE DO PRESIDENTE, SALA DA DIRETORIA GERAL E SALA DO GABINETE DO PRESIDENTE.

CONTRATANTE: CÂMARA MUNICIPAL DE NOSSA SENHORA DO SOCORRO SE		PERÍODO: 28/11/2022 a 23/01/2023		MUNICÍPIO		BOLETIM DE MEDIÇÃO 01				
EMPRESA CONTRATADA: VERDE PLANEJAMENTOS E SERVIÇOS LTDA		QUANTIDADES		VALORES		NOSSA SENHORA DO SOCORRO SE				
ITEM	UNID	DESCRÇÃO DO ITEM	Contratada	Acumulada Anterior	Do Período	Acumulada até o Período	Saldo	Do Período	até o Período	
1		SALA DO PRESIDENTE e SECRETARIA								
SERVIÇOS PRELIMINARES										
1.1	VB	MOBILIZAÇÃO	1,00		1,000		1,00	R\$ 1.837,05	R\$ 1.837,05	97%
1.2	m²	Placa de obra em lona com impressão digital 1,50 x 2,00m, inclusive estrutura em metalon 20 x 20cm e escoramento, instalada - Rev 02 - 09/2021	6,00		6,000		6,00	R\$ 452,50	R\$ 2.715,00	100%
1.3	M²	Apicoamento total de piso com ponteiros/falhadreiras	46,00		46,000		46,00	R\$ 5,68	R\$ 261,28	100%
1.4	m²	Demolição de divisórias tipo naval	36,15		36,150		36,15	R\$ 17,44	R\$ 630,46	100%
1.5	m	Rasgos em alvenaria para passagem de tubulação diâmetro 1 1/4" a 2"	16,00		16,000		16,00	R\$ 11,55	R\$ 184,80	100%
1.6	m	Enchimento de rasgos em alvenaria e concreto para tubulação diâmetro 1 1/4" a 2"	16,00				16,00	R\$ 10,62	R\$ 169,92	0%
2 REVESTIMENTO										
2.1	m	Rodapé em granito, altura 10 cm, at. 09/2020	50,00		25,000		25,00	R\$ 67,29	R\$ 3.364,50	50%
2.2	m²	Revestimento cerâmico para piso ou parede, 90 x 90 cm, porcelanato, natural, retificado, linha branco carrara, Portobello ou similar, aplicado com argamassa industrializada ac-III, rejuntado, exclusive regularização de base ou emboco	46,00		46,000		46,00	R\$ 244,17	R\$ 11.231,82	100%
3 ELEVAÇÃO										
3.1	m2	Parede com placas de gesso acartonado (drywall), para uso interno, com duas faces duplas e estrutura metálica com guias simples, com vãos. at. 06/2017_p	36,15		36,150		36,15	R\$ 237,58	R\$ 8.588,52	100%
3.2	m²	Isolamento acústico c/ painel em lã de vidro e = 25mm (isover-santa maria ref psi - 30/25mm ou similar)	36,15		36,150		36,15	R\$ 35,54	R\$ 1.284,77	100%
3.3	und	Porta em madeira compensada (canele), lisa, semi-ôca, 0,80 x 2,10 m, revestida c/forma, inclusive batentes e ferragens	3,00				3,00	R\$ 1.378,57	R\$ 4.135,71	0%

Alisson Santos Lima
Eng. Civil
CREA 270778910

Eng.º Luiz Roberto Rodrigues
Estruturas
Eng.º Eng.º Diagnóstico
CREA-ES 271666969-8

ITEM	UNID	DESCRIÇÃO DO ITEM	QUANTIDADES				VALORES						Do Período	atê o Período			
			Contratada	Acumulada Anterior	Do Período	Acumulada até o Período	Saldo	PREÇO UNIT	Contratada	Acumulada Anterior	Do Período	Acumulada até o período			Saldo		
4	INSTALAÇÕES																
4.1.	und	Ponto de luz em teto ou parede, com eletroduto de pvc flexível sanfonado aparente Ø 3/4"	17,00		8,000	8,000	9,00	R\$	256,66	R\$	4.363,22	R\$	2.053,28	R\$	2.309,94	47%	47%
4.2.	pt	Ponto de interruptor 03 seções embutido, com eletroduto de pvc flexível sanfonado Ø 3/4"	1,00		1,000	1,000	-	R\$	217,54	R\$	217,54	R\$	-	R\$	-	100%	100%
4.3.	pt	Ponto de interruptor 01 seção (1 s) embutido com eletroduto de pvc flexível sanfonado Ø 3/4"	2,00		2,000	2,000	-	R\$	218,03	R\$	436,06	R\$	-	R\$	-	100%	100%
4.4.	pt	Ponto de tomada 3p para ar condicionado até 3000 va, com eletroduto de pvc rígido embutido Ø 3/4", incluindo conjunto astop/30a-220v, inclusive aterramento	3,00		3,000	3,000	-	R\$	362,72	R\$	1.088,16	R\$	-	R\$	-	100%	100%
4.5.	pt	Ponto de tomada 2p+1, ABNT, 10 A, de uso geral, em pisos, com eletroduto de pvc rígido embutido, inclusive aterramento	2,00		2,000	2,000	-	R\$	359,47	R\$	716,94	R\$	-	R\$	-	100%	100%
4.6.	pt	Ponto de tomada 2p+1, ABNT, de embutir, 10 A, com eletroduto de pvc flexível sanfonado embutido Ø 3/4", fio rígido 2,5mm² (fio 12), inclusive placa em pvc e aterramento	12,00		12,000	12,000	-	R\$	241,49	R\$	2.897,88	R\$	-	R\$	-	100%	100%
4.7.	pt	Ponto de tomada 2p+1, ABNT, de embutir, 10 A, com eletroduto de pvc flexível sanfonado embutido Ø 3/4", fio rígido 4,0mm² (fio 10), inclusive placa em pvc e aterramento	2,00		2,000	2,000	-	R\$	276,98	R\$	553,96	R\$	-	R\$	-	100%	100%
4.8.	und	Luminária de embutir, quadrada, linha Iaini, ref. RE 1126 da Revoluz ou similar	10,00				-	R\$	86,30	R\$	863,00	R\$	-	R\$	-	0%	0%
4.9.	und	Luminária de embutir Lar 78 Led com refletor com aletas, 2x18w da Aladin FE 209/232 Al ou similar com lâmpadas e reator bivolt	20,00				-	R\$	205,22	R\$	4.104,40	R\$	-	R\$	-	0%	0%
4.10.	und	Fechadura para porta externa, linha Colonial, ref.803-04 EZL, marca Stam ou similar	1,00				-	R\$	162,00	R\$	162,00	R\$	-	R\$	-	0%	0%
4.11.	und	Instalação de Ar condicionado split (evaporadora e condensadora), hi-wall (parede), até 9000 btuh	1,00				-	R\$	414,02	R\$	414,02	R\$	-	R\$	-	0%	0%
4.12.	und	Instalação de Ar condicionado split (evaporadora e condensadora), hi-wall (parede), de 12000 btuh até 18000 btuh	3,00				-	R\$	454,80	R\$	1.364,40	R\$	-	R\$	-	0%	0%
4.13.	und	Ponto de esgoto com tubo de pvc rígido soldável de Ø 40 mm (lavatórios, mictórios, raios sifonados, etc...)	4,00		4,000	4,000	-	R\$	96,07	R\$	384,28	R\$	-	R\$	-	100%	100%
5	TETO																
5.1.	m²	Forno de gesso acartonado, em placas 1250 x 600mm e peris T, acabamento em filme PVC, marca MOD-LINE, modelo Linho ou similar, instalado	46,00				-	R\$	106,40	R\$	4.894,40	R\$	-	R\$	-	0%	0%

Alisson Santos Lima
Eng. Civil
CREA 2707788910

Alisson Santos Lima
Eng. Civil
CREA 2707788910

Eng.º José Luiz de Lencastre
Eng.º em Eng. Diagnóstica
CREA-SE 271666969-8

ITEM	UNID	DESCRIÇÃO DO ITEM	QUANTIDADES				VALORES				(% MEDIDO)			
			Contratada	Acumulada Anterior	Do Período	Acumulada até o Período	Saldo	PREÇO UNIT	Contratada	Acumulada Anterior	Do Período	Acumulada até o Período	Saldo	Do Período
6		PINTURA						R\$ 7.082,40	R\$ -	R\$ -	R\$ -	R\$ 7.082,40	0%	0%
6.1.	m²	Pintura de acabamento com aplicação de 02 demãos de tinta PVA latex para interiores - cores convencionais - Rev 03	112,00	-	-	112,00	R\$ 17,10	R\$ 1.915,20	R\$ -	R\$ -	R\$ -	R\$ 1.915,20	0%	0%
6.2.	m²	Pintura para interiores, sobre paredes ou tetos, com lixamento, aplicação de 01 demão de líquido selador acrílico, 01 demão de textura acrílica branca e 02 demãos de tinta pva latex convencional para interiores	120,00	-	-	120,00	R\$ 43,06	R\$ 5.167,20	R\$ -	R\$ -	R\$ -	R\$ 5.167,20	0%	0%
7		DIVERSOS						R\$ 535,56	R\$ -	R\$ 87,33	R\$ 87,33	R\$ 448,23	16%	16%
7.1.	M³	Coleta e carga manual de entulho	5,00	2,50	2,50	2,50	R\$ 18,91	R\$ 94,55	R\$ -	R\$ 47,28	R\$ 47,28	R\$ 47,28	50%	50%
7.2.	UND	Locação de caixa coletora de entulho capacidade 5 m³ (Local: Ancaju), prazo máximo de 7 dias	1,00	-	-	1,00	R\$ 318,21	R\$ 318,21	R\$ -	R\$ -	R\$ -	R\$ 318,21	0%	0%
7.3.	M²	Limpeza geral	46,00	15,00	15,00	31,00	R\$ 2,67	R\$ 122,82	R\$ -	R\$ 40,05	R\$ 40,05	R\$ 82,77	33%	33%
8		ESTRUTURAÇÃO DO ELEVADOR						R\$ 9.251,74	R\$ -	R\$ 103,28	R\$ 103,28	R\$ 9.148,46	1%	1%
8.1.	m³	Demolição de piso de alta resistência	1,96	1,96	1,96	1,96	R\$ 21,35	R\$ 41,85	R\$ -	R\$ 41,85	R\$ 41,85	R\$ -	100%	100%
8.2.	m³	Escavação manual de vala ou cava em material de 2ª categoria, profundidade até 1,50 m	0,65	0,65	0,65	0,65	R\$ 94,51	R\$ 61,43	R\$ -	R\$ 61,43	R\$ 61,43	R\$ -	100%	100%
8.3.	m²	Lona plástica preta	2,85	-	-	2,85	R\$ 6,07	R\$ 17,30	R\$ -	R\$ -	R\$ -	R\$ 17,30	0%	0%
8.4.	m³	Concreto magro para lastro, traço 1:4:5:4,5 (em massa seca de cimento/ areia média/ seixo rolado) - preparo manual. af_05/2021	0,10	-	-	0,10	R\$ 702,12	R\$ 70,21	R\$ -	R\$ -	R\$ -	R\$ 70,21	0%	0%
8.5.	m³	Concreto Armado fck=21,0MPa, usinado, bombeado, adensado e lançado, para Uso geral, com formas planas em compensado resinado 12mm (05 usos)	0,87	-	-	0,87	R\$ 3.041,03	R\$ 2.645,70	R\$ -	R\$ -	R\$ -	R\$ 2.645,70	0%	0%
8.6.	kg	Armação de estruturas diversas de concreto armado, exceto vigas, pilares, lajes e fundações, utilizando aço ca-50 de 10,0 mm - montagem. af_06/2022	49,50	-	-	49,50	R\$ 18,59	R\$ 920,21	R\$ -	R\$ -	R\$ -	R\$ 920,21	0%	0%
8.7.	kg	Armação de pilar ou viga de estrutura convencional de concreto armado kg utilizando aço ca-50 de 6,3 mm - montagem. af_06/2022	23,25	-	-	23,25	R\$ 19,90	R\$ 462,68	R\$ -	R\$ -	R\$ -	R\$ 462,68	0%	0%
8.8.	kg	Corte e dobra de aço ca-50, diâmetro de 5,0 mm. af_06/2022	26,50	-	-	26,50	R\$ 15,66	R\$ 414,99	R\$ -	R\$ -	R\$ -	R\$ 414,99	0%	0%
8.9.	m²	Concreto armado fck=15MPa fabricado na obra, adensado e lançado, para Uso Geral, com formas planas em compensado resinado 12mm (05 usos)	0,91	-	-	0,91	R\$ 3.083,05	R\$ 2.805,58	R\$ -	R\$ -	R\$ -	R\$ 2.805,58	0%	0%
8.10	m²	Alvenaria bloco concreto vedação 9x19x39cm, e=0,09m, com argamassa traço 05 - 1:2:3 (cimento/call/areia), junta de 1,0cm - Rev.06	25,60	-	-	25,60	R\$ 67,64	R\$ 1.731,58	R\$ -	R\$ -	R\$ -	R\$ 1.731,58	0%	0%
8.11.	m³	Reboco ou emboço interno, de parede, com argamassa traço 05 - 1:2:10 (cimento / cal / areia), espessura 1,5 cm	2,35	-	-	2,35	R\$ 34,13	R\$ 80,21	R\$ -	R\$ -	R\$ -	R\$ 80,21	0%	0%

Alisson Santos Lima
Eng. Civil
CREA 2707788910

Alisson Santos Lima

Eng. Roberto R. Rodrigues
Estruturas
Eng. em Eng. Diagnóstica
CREA-SE 87166666-8

ITEM	DESCRIÇÃO DO ITEM	UNID	QUANTIDADES				PREÇO UNIT	VALORES				% MEDIO			
			Contratada	Acumulada Anterior	Do Período	Acumulada até o Período		Saldo	Acumulada até o Período	Do Período	Saldo	Do Período	até o Período		
9.	INSTALAÇÕES ELÉTRICAS														
9.1.	Cabo de cobre flexível isolado, seção 2,5mm², 450/750v / 70°C	m	38,25	25,000	25,000	8,40	R\$ 1.289,27	R\$ -	R\$ 744,75	R\$ 744,75	R\$ 744,75	R\$ 544,52	55%	55%	95%
9.2.	Cabo de cobre flexível isolado, seção 4mm², 450/750v / 70°C	m	38,25	25,000	25,000	10,59	R\$ 405,07	R\$ -	R\$ 264,75	R\$ 264,75	R\$ 264,75	R\$ 140,32	65%	65%	65%
9.3.	Eletroduto de pvc rígido roscável, diâm = 32mm (1")	m	13,50	13,500	13,500	20,00	R\$ 270,00	R\$ -	R\$ 270,00	R\$ 270,00	R\$ 270,00	R\$ -	100%	100%	100%
9.4.	Disjuntor termomagnético tripolar 25 A, padrão NEMA (Americano - linha preta)	un	1,00	-	-	85,23	R\$ 85,23	R\$ -	R\$ -	R\$ -	R\$ -	R\$ 85,23	0%	0%	0%
9.5.	Disjuntor termomagnético monopolar 20 A, padrão DIN (Europeu - linha branca), curva C, corrente 5KA	un	2,00	-	-	24,35	R\$ 48,70	R\$ -	R\$ -	R\$ -	R\$ -	R\$ 48,70	0%	0%	0%
9.6.	Quadro de distribuição de embutir, em chapa de aço, para até 08 disjuntores, com barramento, padrão DIN, exclusive disjuntores	un	1,00	-	-	158,97	R\$ 158,97	R\$ -	R\$ -	R\$ -	R\$ -	R\$ 158,97	0%	0%	0%
10.	ELEVADOR						R\$ 49.447,26	R\$ -	R\$ 32.635,19	R\$ 32.635,19	R\$ 32.635,19	R\$ 16.812,07	66%	66%	66%
10.1	Compra, fornecimento e instalação de plataforma elevatória PNE sem casa de máquinas, Capacidade: 270KG, Velocidade: 6 min/m ou 0,10 m/seg, Número de entradas na cabina: - 01 entrada, Número de paradas: 02 paradas unilaterais, Portas de pavimento: Com	und	1,00	0,660	0,66	49.447,26	R\$ 49.447,26	R\$ -	R\$ 32.635,19	R\$ 32.635,19	R\$ 32.635,19	R\$ 16.812,07	66%	66%	66%
TOTAL DA MEDIÇÃO							R\$ 124.490,33	R\$ -	R\$ 70.334,59	R\$ 70.334,59	R\$ 70.334,59	R\$ 54.165,74	66%	66%	66%

ATESTAMOS QUE OS SERVIÇOS CONSTANTES NESTE BI FORAM RECEBIDOS POR NÓS EM PERFEITA ORDEM.

DATA: _____

APROVADO PARA PAGAMENTO

VALOR POR EXTENSO R\$) SETENTA, MIL, TREZENTOS E TRINTA E QUATRO REAIS E CINQUENTA E NOVE CENTAVOS

Eng. Civil
CREA 2707788910



RELATÓRIO FOTOGRÁFICO

NÚMERO:	TP 02/2022	DATA DE EMISSÃO:	28/11/2022
UNIDADE:	SERVIÇOS DE ENGENHARIA PARA EXECUÇÃO DOS SERVIÇOS DE ADEQUAÇÃO DA ANTESSALA DO GABINETE DO PRESIDENTE, SALA DA DIRETORIA GERAL E SALA DO GABINETE DO PRESIDENTE.	MUNICÍPIO:	NOSSA SENHORA DO SOCORRO

EMPRESA EXECUTORA / CRONOGRAMA			
EMPRESA:	VERDE PLANEJAMENTOS E SERVIÇOS LTDA - EPP	DATA DE INÍCIO:	28/11/2022
		DATA DE TÉRMINO:	28/1/2023

FOTOGRAFIAS

LOCAL/CÔMODO:	DEMOLIÇÕES
---------------	------------



Placa de obra em lona com impressão digital 1,50 x 2,00m	Placa de obra em lona com impressão digital 1,50 x 2,00m
--	--

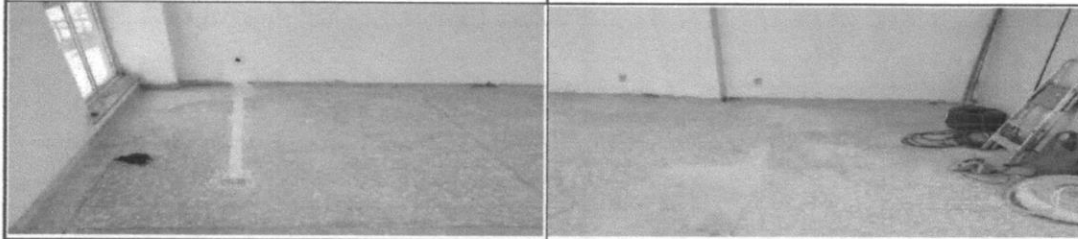

Apicoamento total de piso com ponteiras/taladeiras	Apicoamento total de piso com ponteiras/taladeiras
--	--

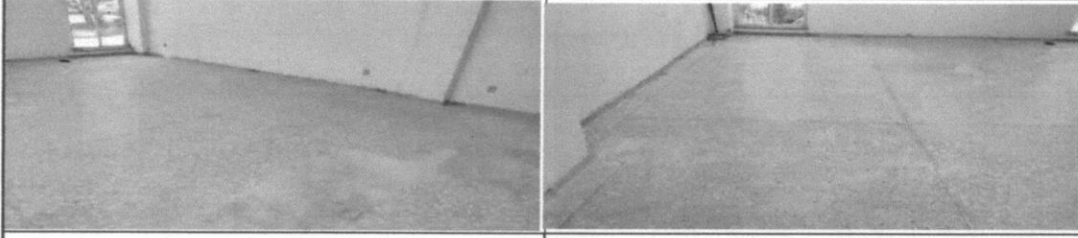

Apicoamento total de piso com ponteiras/taladeiras	Apicoamento total de piso com ponteiras/taladeiras
--	--

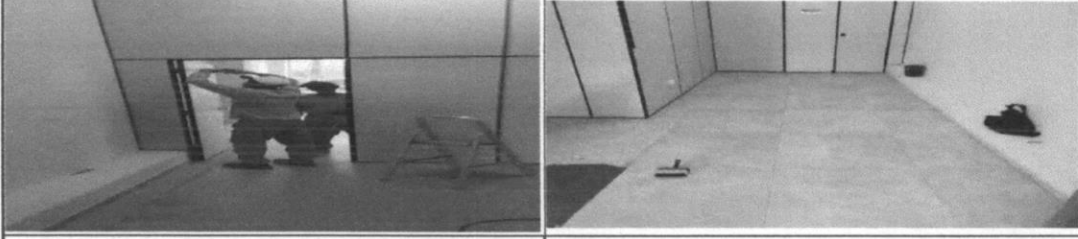

Demolição de divisórias tipo naval	Demolição de divisórias tipo naval
------------------------------------	------------------------------------

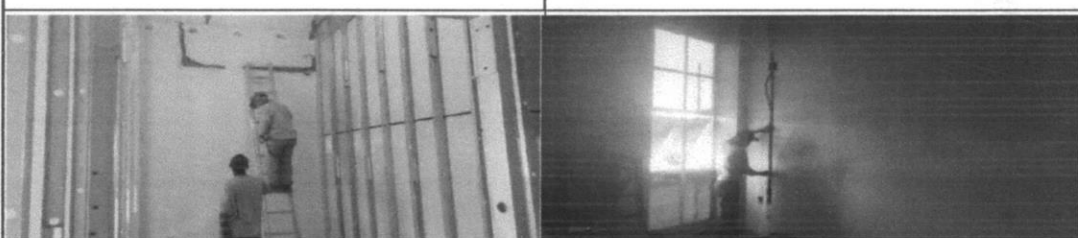

Rasgos em alvenaria para passagem de tubulação diâmetro 1 1/4" a 2"	Rasgos em alvenaria para passagem de tubulação diâmetro 1 1/4" a 2"
---	---

Alisson Santos Lima
 Eng. Civil
 CREA 2707788910

Eng. Esp. Leonardo R. Rodrigues
 Esp. em Estruturas
 Esp. em Eng. Diagnóstica
 CREA - SE 271666869-8

Eng.º *Alisson Santos Lima*
 Eng.º em Estruturas
 Esp. em Eng. Diagnóstica
 CREA - SE 271666869-8

Rasgos em alvenaria para passagem de tubulação diâm 1 1/4" a 2"	Rasgos em alvenaria para passagem de tubulação diâm 1 1/4" a 2"
LOCAL/CÔMODO: REVESTIMENTOS	
Rodapé em granito, altura 10 cm, af_09/2020	Rodapé em granito, altura 10 cm, af_09/2020
Pintura de acabamento com aplicação de 02 demãos de tinta PVA latex para interiores - cores convencionais - Rev 03	Pintura de acabamento com aplicação de 02 demãos de tinta PVA latex para interiores - cores convencionais - Rev 03
Revestimento cerâmico para piso ou parede, 90 x 90 cm	Revestimento cerâmico para piso ou parede, 90 x 90 cm
Revestimento cerâmico para piso ou parede, 90 x 90 cm	Revestimento cerâmico para piso ou parede, 90 x 90 cm
Revestimento cerâmico para piso ou parede, 90 x 90 cm	Revestimento cerâmico para piso ou parede, 90 x 90 cm

Alisson Santos Lima
 Eng. Civil
 CREA 2707788910

LOCAL/CÔMODO:	ELEVAÇÃO
	
<p>Parede com placas de gesso acartonado (drywall), para uso interno</p>	<p>Parede com placas de gesso acartonado (drywall), para uso interno</p>
	
<p>Parede com placas de gesso acartonado (drywall), para uso interno</p>	<p>Parede com placas de gesso acartonado (drywall), para uso interno</p>
	
<p>Parede com placas de gesso acartonado (drywall), para uso interno</p>	<p>Parede com placas de gesso acartonado (drywall), para uso interno</p>
	
<p>Isolamento acústico c/ painel em lâ de vidro e = 25mm (isover-santa marina ref psi - 30/25mm ou similar)</p>	<p>Isolamento acústico c/ painel em lâ de vidro e = 25mm (isover-santa marina ref psi - 30/25mm ou similar)</p>

Alisson Santos Lima
 Eng. Civil
 CREA 2707788910

Eng. Exp. Insc. Eduardo R. Rodrigues
 Eng. em Estruturas
 Especial. Eng. Diagnóstica
 CREA - RJ 271668869-8

LOCALCÔMODO: ESTRUTURAÇÃO DO ELEVADOR	
	
Demolição de piso de alta resistência	Demolição de piso de alta resistência
	
Demolição de piso de alta resistência	Escavação manual de vala ou cava em material de 2ª categoria, profundidade até 1,50 m
LOCALCÔMODO: ELEVADOR	
	
Instalação de plataforma elevatória PNE sem casa de máquinas	Instalação de plataforma elevatória PNE sem casa de máquinas

Alison Santos Lima
 Eng. Civil
 CREA 2707788910

 Eng. Fernando R. De Lencas
 Eng. Estrutural
 Esp. em Eng. Estrutural
 CREA 28 271666869-8

MINISTÉRIO DA FAZENDA - MF
 SECRETARIA DA RECEITA FEDERAL DO BRASIL - RFB
 GFIP - SEFIP8.40 (30/07/2021) TABELAS 44.0 (25/01/2022)

DATA: 24/01/2023
 HORA: 08:25:16
 PÁG : 001/001

RELATÓRIO ANALÍTICO DE GPS

COMPETÊNCIA: 12/2022

EMPRESA	EMPRESA	OUTRAS ENT	INSCRIÇÃO	OUTRAS ENTIDADES	COD PAGTO	FPAS	
VALORES: SEGURADOS	EMPRESA	OUTRAS ENT	DED FPAS	VALOR DA RETENÇÃO	JUROS/MULTA	TOTAL	REEMBOLSO
VERDE PLANEJAMENTOS E SERVICOS LTDA	0,00	0,00	11.460.798/0001-70	546,67	2003	507	0,00
546,67	0,00	0,00	0,00	546,67	0,00	0,00	0,00

OBSERVAÇÃO : EMPRESA OPTANTE PELO SIMPLES

Exp. Exp. Eng. R. Rodrigues
 Esp. Estruturas
 Esp. Entreg. Diagnóstica
 CREA-SE 271666869-8

FGTS - FUNDO DE GARANTIA DO TEMPO DE SERVIÇO

GFIP - SEFIP 8.40 (30/07/2021)

DATA: 24/01/2023
HORA: 08:25:16
PÁG : 001/001

RELATÓRIO ANALÍTICO DA GRF

EMPRESA: VERDE PLANEJAMENTOS E SERVICOS LTDA
COMPETÊNCIA: 12/2022

INSCRIÇÃO: 11.460.798/0001-70
SIMPLES: 2

CÓD REC: 150

FPAS: 507

FGTS - 8% (TX 3%)

QTDE TRABALHADORES

5

REMUNERAÇÃO

13.046,37

DEPÓSITO

1.043,70

ENCARGOS FGTS

58,62

CONTRIB SOCIAL

0,00

ENCARGOS CONTRIB SOC

0,00

TOTAL A RECOLHER

1.102,32

VALIDADE DO CÁLCULO: 24/01/2023

RELATÓRIO PARA SIMPLES CONFERÊNCIA, NÃO É VÁLIDO PARA QUITAÇÃO.

A(S) GRF(S), PARA FINS DE QUITAÇÃO, SERÁ(ÃO) IMPRESSA(S) SOMENTE APÓS TRANSMISSÃO DO ARQUIVO VALIDADO PELO CONECTIVIDADE SOCIAL.

Esp. em Eng. Diagnóstica
CREA-53 37166669-8



FUNDO DE GARANTIA DO TEMPO DE SERVIÇO

GFIP - SEFIP 8.40

GRF - GUIA DE RECOLHIMENTO DO FGTS
GERADA EM 24/01/2023 - 08:25:16

01-RAZÃO SOCIAL/NOME VERDE PLANEJAMENTOS E SERVICOS LTDA				02-DDD/TELEFONE (0079)30855558
03-FPAS 507	04-SIMPLES 2	05-REMUNERAÇÃO 13.046,37	06-QTDE TRABALHADORES 5	07-ALÍQUOTA FGTS 8
08-CÓD RECOLHIMENTO 150	09-ID RECOLHIMENTO 018083-4	10-INSCRIÇÃO/TIPO (8) 11.460.798/0001-70	11-COMPETÊNCIA 12/2022	12-DATA DE VALIDADE 24/01/2023

13-DEPÓSITO + CONTRIB SOCIAL 1.043,70	14-ENCARGOS 58,62	15-TOTAL A RECOLHER 1.102,32
--	----------------------	---------------------------------

VALOR FGTS A RECOLHER EM 24/01/2023

858100000110 023201802308 124672183815 146079800011

AUTENTICAÇÃO MECÂNICA



FUNDO DE GARANTIA DO TEMPO DE SERVIÇO

GFIP - SEFIP 8.40

GRF - GUIA DE RECOLHIMENTO DO FGTS
GERADA EM 24/01/2023 - 08:25:16

01-RAZÃO SOCIAL/NOME VERDE PLANEJAMENTOS E SERVICOS LTDA				02-DDD/TELEFONE (0079)30855558
03-FPAS 507	04-SIMPLES 2	05-REMUNERAÇÃO 13.046,37	06-QTDE TRABALHADORES 5	07-ALÍQUOTA FGTS 8
08-CÓD RECOLHIMENTO 150	09-ID RECOLHIMENTO 018083-4	10-INSCRIÇÃO/TIPO (8) 11.460.798/0001-70	11-COMPETÊNCIA 12/2022	12-DATA DE VALIDADE 24/01/2023

13-DEPÓSITO + CONTRIB SOCIAL 1.043,70	14-ENCARGOS 58,62	15-TOTAL A RECOLHER 1.102,32
--	----------------------	---------------------------------

VALOR FGTS A RECOLHER EM 24/01/2023

858100000110 023201802308 124672183815 146079800011

AUTENTICAÇÃO MECÂNICA



Eng.º *Armando R. M. de*
Estr.º em Estr.
Estr.º em Eng. Diag.
CREA-53 27166688-6



NOSSA SENHORA DO SOCORRO

Secretaria Municipal da Fazenda

Prefeitura Municipal de Nossa Senhora do Socorro - Rua Antônio Valadão, s/n, Centro - 49.160-000 - Brasil - Telefone: (79) 2107-7845



Registro Auxiliar de Nota Fiscal de Serviços - RANFS®

Emissão da Nota 30/01/2023	Período de Competência 01/2023	Município de Prestação do Serviço Nossa Senhora do Socorro
Reg. Especial Tributação Microempresário e Empresa de Pequeno Porte (ME EPP)	Exigibilidade do ISS Exigível em Nossa Senhora do Socorro	RANFS® criado em 24/01/2023

PRESTADOR DE SERVIÇOS

Razão Social
VERDE PLANEJAMENTOS E SERVICOS LTDA

Nome Fantasia

VS SERVICOS

CPF/CNPJ 11.460.798/0001-70	Inscrição Municipal -	Inscrição Estadual -	Simplex Nacional Sim	Incentivador Cultural Não
Email VSPROJETOS.SE@GMAIL.COM	Fone/Fax (79) 3024-1878			

Endereço
RUA JOAO BEBE AGUA, 228 Rosa Elze - CEP: 49100-000 - São Cristóvão - SE

TOMADOR DE SERVIÇOS

Razão Social Camara de Vereadores de Nossa Senhora do Socorro	Inscrição Municipal 10918	Inscrição Estadual -	Fone/Fax (79) 3279-1190	E-mail financeiro.cmns@gmail.com
---	-------------------------------------	--------------------------------	-----------------------------------	--

Endereço
AV 1, 16, CENTRO - CEP: 49160-000 - Nossa Senhora do Socorro - SE

SERVIÇO PRESTADO

0702 - Execução, por administração, empreitada ou subempreitada, de obras de construção civil, hidráulica ou elétrica e de outras obras semelhantes, inclusive sondagem, perfuração de poços, escavação, drenagem e irrigação, terraplanagem, pavimentação, concretagem e a instalação e montagem de produtos, peças e equipamentos (exceto o fornecimento de mercadorias produzidas pelo prestador de serviços fora do local da prestação dos serviços, que fica sujeito ao ICMS). CNAE: 4120400

DESCRIÇÃO DOS SERVIÇOS

EXECUÇÃO DOS SERVIÇOS DE ADEQUAÇÃO DA ANTESSALA DO GABINETE DO PRESIDENTE, SALA DA DIRETORIA GERAL E SALA DO GABINETE DO PRESIDENTE CONFORME CONTRATO 037/2022.

RETENÇÕES FEDERAIS

PIS (R\$) 0,00	COFINS (R\$) 0,00	INSS (R\$) 0,00	IR (R\$) 0,00	CSLL (R\$) 0,00	Outras Retenções (R\$) 0,00
--------------------------	-----------------------------	---------------------------	-------------------------	---------------------------	---------------------------------------

VALORES

Valor dos Serviços (R\$) 70.334,59	Deduções (R\$) 0,00	Desconto Incondicionado (R\$) 0,00	Base de Cálculo (R\$) 70.334,59	Alíquota (%) 3,1000
ISS (R\$) 2.180,37	ISS Retido (R\$) 2.180,37	Desconto Condicionado (R\$) 0,00	Valor Líquido (R\$) 68.154,22	Valor Total da Nota (R\$) 70.334,59

OUTRAS INFORMAÇÕES

O valor do ISSQN deste RANFS® foi retido pelo Tomador do Serviço.

Eng. Exp. Exp. Fernando R. Rodrigues
 Eng. de Estruturas
 Esp. em Eng. Diagnóstica
 CREA-SE 271666869-8



Protocolo de Envio de Arquivos

Prezado cliente,

Seus arquivos foram armazenados na Caixa Econômica Federal em 24/01/2023 08:28:42.

Este protocolo é sua garantia de que o arquivo foi devidamente recebido e armazenado para processamento pela Caixa Econômica Federal. Havendo ocorrências impeditivas no processamento do arquivo será enviada uma nota explicativa para a sua caixa postal no Conectividade Social contendo a(s) ocorrência(s) encontrada(s) e as ações necessárias para a solução.

Informações Complementares:

O número de protocolo do arquivo NeTnqkKxcP300005.SFP é:

7ac24e1c-c187-4b10-b08f-c22d057086bd

Transmissor: VERDE PLANEJAMENTOS E SERVICOS LTDA:11460798000170

Inscrição do Transmissor: 11460798000170

Responsável: VERDE PLANEJAMENTOS E SERVICOS

Inscrição do Responsável: 66182255587

Competência: 12/2022

NRA: NeTnqkKxcP300005

Base de Processamento: Aracaju / SE

Código de Recolhimento: 150

Contato: HENRIQUE

Telefone: 007930855558

Eng. Esp. Leonardo R. Rodrigues
Esp. em Estruturas
Esp. em Ing. Diagnóstico
CREA RJ 271666869-8



À
CAMARA MUNICIPAL DE NOSSA SENHORA DO SOCORRO
Praça Getúlio Vargas, 16, Centro, 49.160-000

Ref.: Faturamento Contrato 001/2022/CMNSS.

A VERDE PLANEJAMENTOS E SERVIÇOS LTDA, vem apresentar fatura 03 do contrato nº 037/2022/CMNSS referente ao período de 25/10/2022 – 23/01/2023 conforme descrito abaixo.

BANCO DO ESTADO DE SERGIPE – BANESE

AG 011 OP: 003 C/C 103992-4

Segue relação de documentos abaixo:

- Boletim de Medição 3
- Relatório Fográfico;
- Nota Fiscal 202300000000024
- Ranfs 202300000000024
- Gfip 12/2022;
- Folha de Pagto 12/2022;
- CND FGTS;
- CND ISS;
- CND SEFAZ;
- CNDT;
- CND SRF.

Sem mais e contando com vossa atenção.

Recibo em:

Por:

BOLETIM DE MEDIÇÃO 003

A CÂMARA MUNICIPAL DE NOSSA SENHORA DO SOCORRO SE
PRAÇA GETÚLIO VARGAS N. 16, CENTRO
NOSSA SENHORA DO SOCORRO SE

REF.: TOMADA DE PREÇOS - TP Nº 01/2022

OBJETO:EXECUÇÃO DOS SERVIÇOS DE PINTURA INTERNA E EXTERNA DO PRÉDIO CAMARA MUNICIPAL DE NOSSA SENHORA DO SOCORRO

BOLETIM DE MEDIÇÃO 003													
CONTRATANTE: CÂMARA MUNICIPAL DE NOSSA SENHORA DO SOCORRO SE													
PERÍODO: 25/10/2022 a 23/01/2023													
EMPRESA CONTRATADA: VERDE PLANEJAMENTOS E SERVIÇOS LTDA EPP.													
ITEM	UNID	DESCRIÇÃO DO ITEM	QUANTIDADES				PREÇO UNIT	VALORES				Saldo até o Período	% MEDIDO
			Contratada	Acumulada Anterior	Do Período	Acumulada até o Período		Contratada	Acumulada Anterior	Do Período	Acumulada até o Período		
1	DEMOLIÇÕES						R\$ 3.351,17	R\$ 2.651,97	R\$ 622,20	R\$ 3.254,07	R\$ 67,10	19%	98%
1.1	M²	Locação de container - Almoarifado sem banheiro - 6,00 x 2,40m - Rev 02_02/2022	2,00	2,00	2,00		R\$ 630,72	R\$ 1.261,44	R\$ -	R\$ 1.261,44	R\$ -	0%	100%
1.2.	M²	Placa de obra em lona com impressão digital 1,50 x 2,00m, inclusive estrutura em metalon 20 x 20cm e escoramento, instalada - Rev 02 - 09/2021	1,00	1,00	1,00		R\$ 918,53	R\$ 918,53	R\$ -	R\$ 918,53	R\$ -	0%	100%
1.2	m²	Andaime tubular metálico simples com rodas - peça x dia	960,00	395,00	510,000		R\$ 1,22	R\$ 481,90	R\$ 622,20	R\$ 1.104,10	R\$ 67,10	53%	84%
2.1		ESTRUTURAÇÃO DE ELEVADOR					R\$ 12.563,83	R\$ -	R\$ -	R\$ -	R\$ 12.563,83	0%	0%
2.1	m2	Demolição de piso de alta resistência	5,25				R\$ 21,30	R\$ -	R\$ -	R\$ -	R\$ 111,83	0%	0%
2.2	m3	Demolição de lajes, de forma manual, sem reaproveitamento, af_12/2017	1,50				R\$ 275,13	R\$ -	R\$ -	R\$ -	R\$ 412,70	0%	0%
2.3.	m3	Escavação manual de vala com profundidade menor ou igual a 1,30 m, af_02/2021	2,65				R\$ 84,61	R\$ -	R\$ -	R\$ -	R\$ 224,22	0%	0%
2.4.	m2	Lona plástica preta	10,13				R\$ 5,81	R\$ -	R\$ -	R\$ -	R\$ 58,86	0%	0%
2.5.	m3	Concreto magro para lastro, traço 1:4,5:4,5 (em massa seca de cimento/ areia média/ seixo rolado) - preparo manual, af_05/2021	5,25				R\$ 518,42	R\$ -	R\$ -	R\$ -	R\$ 2.721,71	0%	0%

Allisson Santos Lima
Allisson Santos Lima
Engenheiro Civil
CREA-SE 2707788910 D

ITEM	DESCRIÇÃO DO ITEM	UNID	QUANTIDADES				VALORES				% MEDIDO							
			Contratada	Acumulada Anterior	Do Período	Acumulada até o Período	Saldo	PREÇO UNIT	Contratada	Acumulada Anterior	Do Período	Acumulada até o Período	Saldo	Do Período	até o Período			
6	REVISÃO ELÉTRICA																	
6.1.	Revisão de ponto de luz tipo 2, em teto ou parede	pt	10,00		10,00	-	93,09	R\$ 930,90	-	R\$ 930,90	R\$ 930,90	-	R\$ 1.296,96	R\$ 1.296,96	100%			
6.2.	Revisão de ponto de tomada de força tipo 1	pt	6,00		6,00	-	61,01	R\$ 366,06	-	R\$ 366,06	R\$ 366,06	-	R\$ 366,06	R\$ 366,06	100%			
7	REVITALIZAÇÃO DE PINTURA																	
7.1	Disjuntor termomagnético bipolar 15 A, padrão DIN (Europeu - linha branca)	un	40,26		-	40,26	55,56	R\$ 2.237,65	-	R\$ -	R\$ -	-	R\$ 2.237,65	R\$ 2.237,65	0%			
7.2	Limpeza de calha de zinco	m	90,00	90,00	90,00	-	18,93	R\$ 1.703,70	1.703,70	R\$ -	R\$ 1.703,70	-	R\$ 1.703,70	R\$ -	0%			
7.3	Revisão em cobertura com telha de fibrocimento ondulada 6mm	m2	616,80	450,00	120,00	46,80	24,49	R\$ 15.105,43	11.020,50	R\$ 2.938,80	R\$ 13.959,30	1.146,13	R\$ 1.146,13	R\$ 1.146,13	19%			
7.4.	Impermeabilização de superfície com manta asfáltica, uma camada, inclusive aplicação de primer asfáltico, e=3mm. at_06/2018	m2	45,00	35,00	10,00	-	111,37	R\$ 5.011,65	3.897,95	R\$ 1.113,70	R\$ 5.011,65	-	R\$ -	R\$ -	22%			
7.5	Locação de caixa coletora de entulho capacidade 5 m³ (Local: Aracaju), prazo máximo de 7 dias	un	2,00	1,00	1,00	-	318,21	R\$ 636,42	318,21	R\$ 318,21	R\$ 636,42	-	R\$ -	R\$ -	50%			
TOTAL DA MEDIÇÃO												R\$ 85.719,73	R\$ 36.788,02	R\$ 28.860,55	R\$ 65.648,56	R\$ 20.071,17	34%	77%

ATESTAMOS QUE OS SERVIÇOS CONSTANTES NESTE BIM FORAM RECEBIDOS POR NÓS EM PERFEITA ORDEM.

ALISSON SANTOS Assinado de forma digital por ALISSON SANTOS LIMA.00218624514 Dado: 2023.01.24 08:46:01 -03'00'

IDENTIFICAÇÃO DO RESPONSÁVEL TÉCNICO DA FIRMA

Alisson Santos Lima
Alisson Santos Lima
 Engenheiro Civil
 CREA-SE 2767788910 D

VALOR POR EXTENSO R\$) VINTE OITO MIL OITOCENTOS E SESENTA REAIS E CINQUENTA E CINQUENTA CENAVOS

APROVADO PARA PAGAMENTO DATA:

ITEM	UNID	DESCRIÇÃO DO ITEM	QUANTIDADES				VALORES				R\$ MEDIDO			
			Contratada	Acumulada Anterior	Do Período	Acumulada até o Período	Saldo	PREÇO UNIT	Contratada	Acumulada Anterior	Do Período	Acumulada até o Período	Saldo	Do Período
2.6.	m2	Execução de piso industrial de concreto armado, fck = 20 mpa, espessura de 20,0 cm. at_04/2022	10,13	-	-	-	10,13	225,33 R\$	2.282,59 R\$	-	-	2.282,59 R\$	0%	0%
2.7.	kg	Aço CA - 60 Ø 4,2 a 9,5mm, inclusive corte, dobragem, montagem e colocação de ferragens nas formas, para superestruturas e fundações - R1	10,10	-	-	-	10,10	14,07 R\$	142,11 R\$	-	-	142,11 R\$	0%	0%
2.8.	kg	Aço CA - 50 Ø 6,3 a 12,5mm, inclusive corte, dobragem, montagem e colocação de ferragens nas formas, para superestruturas e fundações - R1	108,67	-	-	-	108,67	15,75 R\$	1.711,55 R\$	-	-	1.711,55 R\$	0%	0%
2.9.	m2	Forma plana para pilares, em compensado resinado de 12mm, 02 usos, inclusive escoramento	10,80	-	-	-	10,80	133,49 R\$	1.441,69 R\$	-	-	1.441,69 R\$	0%	0%
2.10	m3	Concreto simples usinado fck=25mpa, bombeado, lançado e adensado em superestrutura	1,37	-	-	-	1,37	482,62 R\$	661,19 R\$	-	-	661,19 R\$	0%	0%
2.11	m2	Alvenaria de blocos de concreto estrutural 14x19x39 cm, (espessura 14 cm), fbk = 4,5 mpa, para paredes com área líquida maior ou igual a 6m², sem vãos, utilizando palheta. at_12/2014	38,40	-	-	-	38,40	71,01 R\$	2.726,78 R\$	-	-	2.726,78 R\$	0%	0%
2.12	m2	Reboco ou emboço externo, de parede, com argamassa traço 15 - 1:2:8 (cimento / cal / areia), espessura 2,0 cm	2,40	-	-	-	2,40	36,84 R\$	88,42 R\$	-	-	88,42 R\$	0%	0%
3.		INSTALAÇÕES ELÉTRICAS ELEVADOR							849,43 R\$	-	-	849,43 R\$	0%	0%
3.1.	m	Cabo de cobre flexível isolado, seção 2,5mm², 450/750v / 70°C	25,50	-	-	-	25,50	8,16 R\$	208,08 R\$	-	-	208,08 R\$	0%	0%
3.2.	m	Cabo de cobre flexível, blindado com fita de cobre, 2 x 1,5 mm2, tensão 1kv	25,20	-	-	-	25,20	13,15 R\$	331,38 R\$	-	-	331,38 R\$	0%	0%
3.3.	m	Elctroduto de pvc rígido rosçável, diâm = 32mm (1")	8,50	-	-	-	8,50	14,72 R\$	125,12 R\$	-	-	125,12 R\$	0%	0%
3.4.	un	Disjuntor termomagnético bipolar 25 A, padrão DIN (Europeu - linha branca), corrente 5KA	1,00	-	-	-	1,00	58,03 R\$	58,03 R\$	-	-	58,03 R\$	0%	0%
3.5.	un	Disjuntor termomagnético bipolar 10 A, padrão DIN (linha branca)	1,00	-	-	-	1,00	56,03 R\$	56,03 R\$	-	-	56,03 R\$	0%	0%
3.6.	un	Quadro de distribuição de embutir, em resina termoplástica, para até 04 disjuntores, sem barramento, padrão DIN e inclusive disjuntores	1,00	-	-	-	1,00	68,79 R\$	68,79 R\$	-	-	68,79 R\$	0%	0%

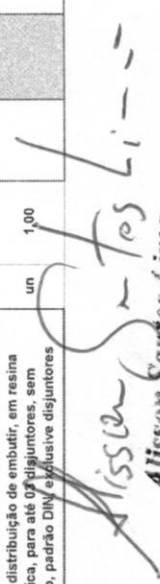
Alisson Santos Lima
 Engenheiro Civil
 AREA-SE 270788910 D

ITEM	DESCRIÇÃO DO ITEM	UNID	QUANTIDADES					VALORES					% MEDIDO	
			Contratada	Acumulada Anterior	Do Período	Acumulada até o Período	Saldo	PREÇO UNIT	Contratada	Acumulada Anterior	Do Período	Acumulada até o Período	Saldo	Do Período
4	PINTURA							R\$ 38.807,26	R\$ 16.503,13	R\$ 20.115,81	R\$ 36.620,04	R\$ 3.187,22	51%	92%
4.1.	Pintura de acabamento com aplicação de 02 demãos de tinta PVA latex para interiores - cores convencionais - Rev 03	m2	1395,96	945,00	385,000	1.330,00	65,96	R\$ 9,94	R\$ 9.393,30	R\$ 3.826,90	R\$ 13.220,20	R\$ 655,64	28%	95%
4.2	Restauração - Lavagem de paredes com cloro líquido	m2	1019,07	125,00	845,000	970,00	49,07	R\$ 5,05	R\$ 631,25	R\$ 4.267,25	R\$ 4.896,50	R\$ 247,80	83%	95%
4.3	Pintura de acabamento com aplicação de 02 demãos de tinta PVA latex para exteriores - cores convencionais	m2	1019,07	255,00	700,000	955,00	64,07	R\$ 14,82	R\$ 3.779,10	R\$ 10.374,00	R\$ 14.153,10	R\$ 949,52	69%	94%
4.4	Lixamento manual em superfícies metálicas em obra. af_01/2020	m2	61,50	61,50		61,50	-	R\$ 9,22	R\$ 567,03	R\$ -	R\$ 567,03	R\$ -	0%	100%
4.5.	Pintura de proteção sobre superfícies metálicas com aplicação de 01 demão de tinta anti-corrosiva zincão - R2	m2	60,00	45,00	12,000	57,00	3,00	R\$ 8,57	R\$ 385,65	R\$ 102,84	R\$ 488,49	R\$ 25,71	20%	95%
4.6.	Pintura de acabamento com aplicação de 02 demãos de esmalte sintético sobre superfícies metálicas - R1	m2	60,00	45,00	12,000	57,00	3,00	R\$ 22,11	R\$ 994,95	R\$ 265,32	R\$ 1.260,27	R\$ 66,33	20%	95%
4.7	Escavação manual de vala ou cava em material de 1ª categoria, profundidade até 1,50m	m3	3,00				3,00	R\$ 56,85	R\$ -	R\$ -	R\$ -	R\$ 170,55	0%	0%
4.8	Impermeabilização com vedapren branco ou similar, para lajes, 06 demãos	m2	12,00				12,00	R\$ 60,73	R\$ -	R\$ -	R\$ -	R\$ 728,76	0%	0%
4.9	Rebatero manual de valas com espalhamento e compactação	m3	3,00				3,00	R\$ 18,93	R\$ -	R\$ -	R\$ -	R\$ 56,79	0%	0%
4.10	Lavagem de pastilhas e rejuntamento com cimento branco	m2	150,45	45,00	95,000	140,00	10,45	R\$ 13,48	R\$ 606,60	R\$ 1.280,60	R\$ 1.887,20	R\$ 140,87	63%	83%
4.11.	Lona plástica preta	m2	50,00	25,00		25,00	25,00	R\$ 5,81	R\$ 145,25	R\$ -	R\$ 145,25	R\$ 145,25	0%	50%
5	RECUPERAÇÃO ESTRUTURAL							R\$ 3.136,41	R\$ 682,65	R\$ 2.453,76	R\$ 3.136,41	R\$ -	79%	100%
5.1	Tratamento de fissuras com argamassa de cimento e areia traço 1:3 com aditivo branco ou similar (Seção até 5 x 5 cm)	m	22,50	22,50		22,50	-	R\$ 20,98	R\$ 472,05	R\$ -	R\$ 472,05	R\$ -	0%	100%
5.2	Demolição de concreto manualmente	m3	0,76	0,76		0,76	-	R\$ 277,11	R\$ 210,60	R\$ -	R\$ 210,60	R\$ -	0%	100%
5.3	Recuperação de armadura para pilares seção 30x50cm, incluso fixamento e pintura de proteção	m	19,00		19,000	19,00	-	R\$ 104,94	R\$ 1.993,86	R\$ -	R\$ 1.993,86	R\$ -	100%	100%
5.4	Argamassa grout - cimento, areia média e pedregulho traço 1:3:2	m³	0,84		0,840	0,84	-	R\$ 547,50	R\$ 459,90	R\$ -	R\$ 459,90	R\$ -	100%	100%

Alisson Santos Lima
 Engenheiro Civil
 CREA-SE 2767788910 D

RELATÓRIO FOTOGRÁFICO DE ORDEM DE MANUTENÇÃO

NÚMERO:	TP 01/2022	DATA DE EMISSÃO:	26/9/2022
UNIDADE:	EXECUÇÃO DOS SERVIÇOS DE PINTURA INTERNA E EXTERNA DO PRÉDIO CAMARA MUNICIPAL DE NOSSA SENHORA DO SOCORRO	MUNICÍPIO:	NOSSA SENHORA DO SOCORRO

EMPRESA EXECUTORA / CRONOGRAMA			
EMPRESA:	VERDE PLANEJAMENTOS E SERVIÇOS LTDA - EPP	DATA DE INÍCIO:	26/9/2022
		DATA DE TÉRMINO:	28/1/2023

FOTOGRAFIAS

LOCAL/CÔMODO:	DEMOLIÇÕES
---------------	------------

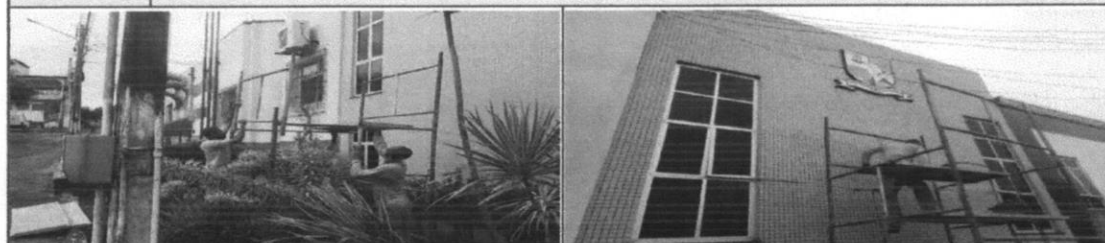

Andaime tubular metálico simples com rodas - peça x dia	Andaime tubular metálico simples com rodas - peça x dia
---	---

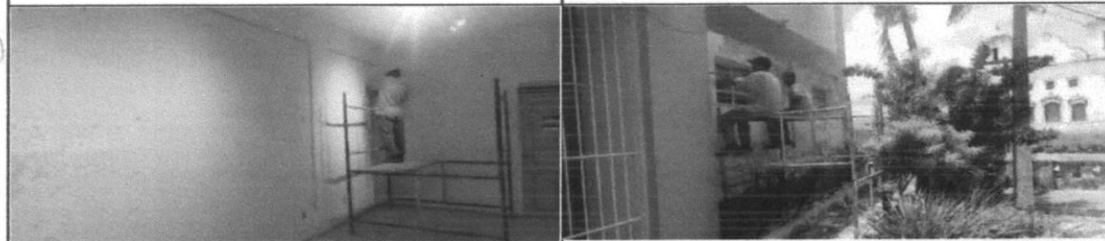

Andaime tubular metálico simples com rodas - peça x dia	Andaime tubular metálico simples com rodas - peça x dia
---	---

LOCAL/CÔMODO:	PINTURA
---------------	---------

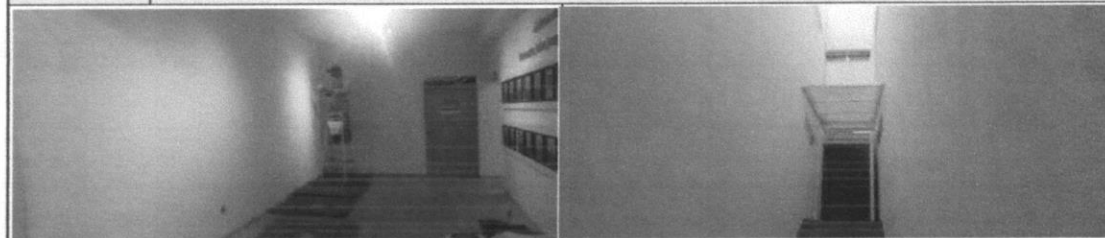

Pintura de acabamento com aplicação de 02 demãos de tinta PVA latex para interiores - cores convencionais - Rev 03	Pintura de acabamento com aplicação de 02 demãos de tinta PVA latex para interiores - cores convencionais - Rev 03
--	--

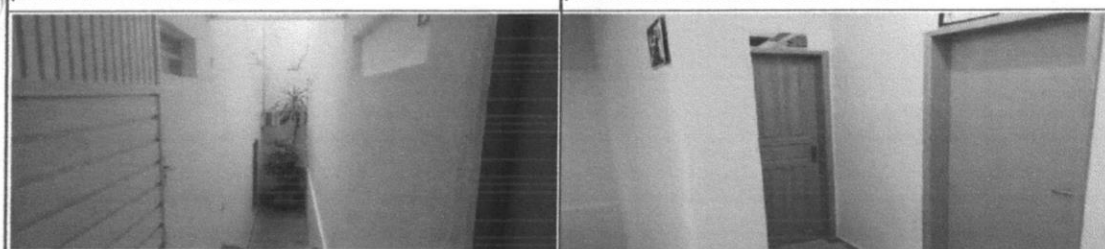

Pintura de acabamento com aplicação de 02 demãos de tinta PVA latex para interiores - cores convencionais - Rev 03	Pintura de acabamento com aplicação de 02 demãos de tinta PVA latex para interiores - cores convencionais - Rev 03
--	--

**ALISSON
SANTOS
LIMA:0021862
4514**

Assinado de forma digital por ALISSON
SANTOS LIMA:00218624514
Dados: 2023.01.24 09:11:55 -03'00'



Pintura de acabamento com aplicação de 02 demãos de tinta PVA latex para interiores - cores convencionais - Rev 03



Pintura de acabamento com aplicação de 02 demãos de tinta PVA latex para interiores - cores convencionais - Rev 03



Pintura de acabamento com aplicação de 02 demãos de tinta PVA latex para interiores - cores convencionais - Rev 03



Pintura de acabamento com aplicação de 02 demãos de tinta PVA latex para interiores - cores convencionais - Rev 03



Pintura de acabamento com aplicação de 02 demãos de tinta PVA latex para interiores - cores convencionais - Rev 03



Pintura de acabamento com aplicação de 02 demãos de tinta PVA latex para interiores - cores convencionais - Rev 03



Pintura de acabamento com aplicação de 02 demãos de tinta PVA latex para interiores - cores convencionais - Rev 03



Pintura de acabamento com aplicação de 02 demãos de tinta PVA latex para interiores - cores convencionais - Rev 03



Pintura de acabamento com aplicação de 02 demãos de tinta PVA latex para interiores - cores convencionais - Rev 03



Pintura de acabamento com aplicação de 02 demãos de tinta PVA latex para interiores - cores convencionais - Rev 03

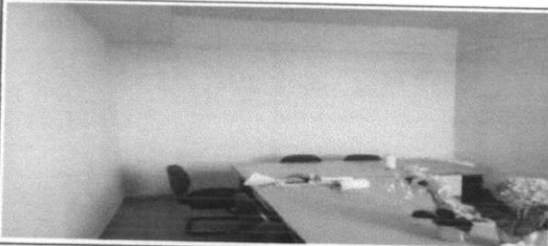

Pintura de acabamento com aplicação de 02 demãos de tinta PVA latex para interiores - cores convencionais - Rev 03



Pintura de acabamento com aplicação de 02 demãos de tinta PVA latex para interiores - cores convencionais - Rev 03

ALISSON
SANTOS
LIMA:0021862
4514

Assinado de forma digital por ALISSON
SANTOS LIMA:00218624514
Data: 2023.01.24 09:11:43 -03'00'

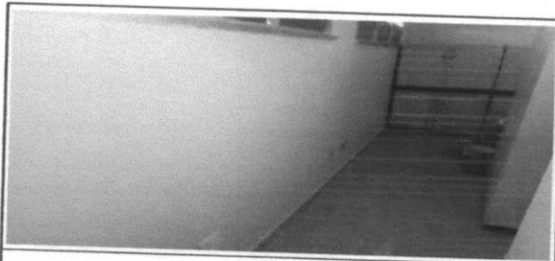

Pintura de acabamento com aplicação de 02 demãos de tinta PVA latex para interiores - cores convencionais - Rev 03



Pintura de acabamento com aplicação de 02 demãos de tinta PVA latex para interiores - cores convencionais - Rev 03



Restauro - Lavagem de paredes com cloro líquido



Restauro - Lavagem de paredes com cloro líquido



Restauro - Lavagem de paredes com cloro líquido



Restauro - Lavagem de paredes com cloro líquido



Restauro - Lavagem de paredes com cloro líquido

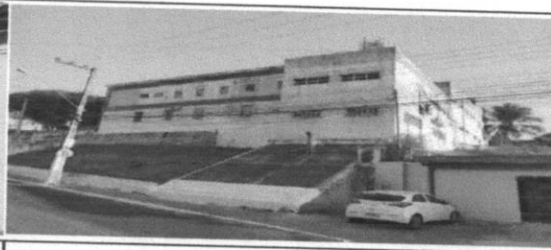

Restauro - Lavagem de paredes com cloro líquido



Restauro - Lavagem de paredes com cloro líquido



Restauro - Lavagem de paredes com cloro líquido



Pintura de acabamento com aplicação de 02 demãos de tinta PVA latex para exteriores



Pintura de acabamento com aplicação de 02 demãos de tinta PVA latex para exteriores

ALISSON
SANTOS
LIMA:0021862
4514

Assinado de forma
digital por ALISSON
SANTOS
LIMA:00218624514
Dados: 2023.01.24
09:11:28 -03'00'



Pintura de proteção sobre superfícies metálicas com aplicação de 01 demão de tinta anti-corrosiva zarcão - R2

Pintura de proteção sobre superfícies metálicas com aplicação de 01 demão de tinta anti-corrosiva zarcão - R2

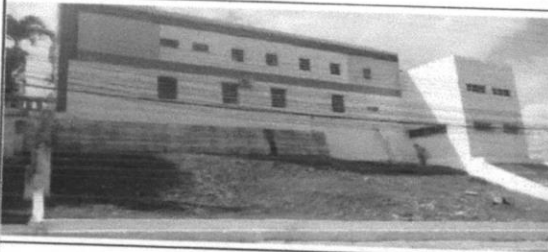

Pintura de acabamento com aplicação de 02 demãos de tinta PVA latex para exteriores

Pintura de acabamento com aplicação de 02 demãos de tinta PVA latex para exteriores

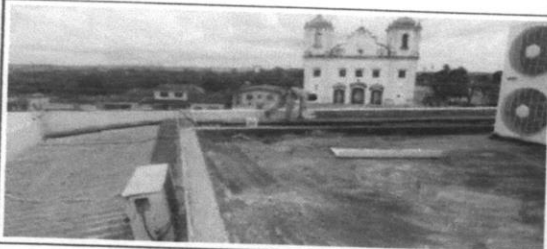

Pintura de acabamento com aplicação de 02 demãos de tinta PVA latex para exteriores

Pintura de acabamento com aplicação de 02 demãos de tinta PVA latex para exteriores



Pintura de proteção sobre superfícies metálicas com zarcão e aplicação de pintura metálica na cro cinza médio

Pintura de proteção sobre superfícies metálicas com zarcão e aplicação de pintura metálica na cro cinza médio



Pintura de proteção sobre superfícies metálicas com zarcão e aplicação de pintura metálica na cro cinza médio

Pintura de proteção sobre superfícies metálicas com zarcão e aplicação de pintura metálica na cro cinza médio



Pintura de proteção sobre superfícies metálicas com aplicação de 01 demão de tinta anti-corrosiva zarcão - R2

Pintura de proteção sobre superfícies metálicas com aplicação de 01 demão de tinta anti-corrosiva zarcão - R2

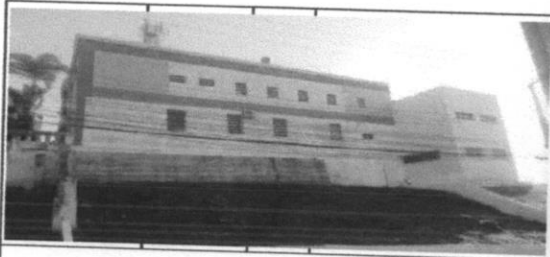

Lavagem de pastilhas e rejuntamento com cimento branco



Lavagem de pastilhas e rejuntamento com cimento branco



Lavagem de pastilhas e rejuntamento com cimento branco



Lavagem de pastilhas e rejuntamento com cimento branco

ALISSON
SANTOS

LIMA:002186
24514

Assinado de forma
digital por ALISSON
SANTOS
LIMA:00218624514
Dados: 2023.01.24
09:10:25 -03'00'

LOCAL/CÔMODO: RECUPERAÇÃO ESTRUTURAL	
	
Recuperação de armadura para pilares e execução de argamassa grout	Recuperação de armadura para pilares e execução de argamassa grout
	
Recuperação de armadura para pilares e execução de argamassa grout	Recuperação de armadura para pilares e execução de argamassa grout
LOCAL/CÔMODO: REVITALIZAÇÃO DE PINTURA	
	
Revisão em cobertura com telha de fibrocimento ondulada 6mm	Revisão em cobertura com telha de fibrocimento ondulada 6mm
	
Revisão em cobertura com telha de fibrocimento ondulada 6mm	Revisão em cobertura com telha de fibrocimento ondulada 6mm
	
Impermeabilização de superfície com manta asfáltica, uma camada, inclusive aplicação de primer asfáltico, e=3mm. af_06/2018	Locação de caixa coletora de entulho capacidade 5 m³ (Local: Aracaju), prazo máximo de 7 dias

ALISSON
SANTOS
LIMA:00218624
514

Assinado de forma
digital por ALISSON
SANTOS
LIMA:00218624514
Dados: 2023.01.24
09:09:21 -03'00'



Protocolo de Envio de Arquivos

Prezado cliente,

Seus arquivos foram armazenados na Caixa Econômica Federal em 24/01/2023 08:28:42.

Este protocolo é sua garantia de que o arquivo foi devidamente recebido e armazenado para processamento pela Caixa Econômica Federal. Havendo ocorrências impeditivas no processamento do arquivo será enviada uma nota explicativa para a sua caixa postal no Conectividade Social contendo a(s) ocorrência(s) encontrada(s) e as ações necessárias para a solução.

Informações Complementares:

O número de protocolo do arquivo NeTnqkKxcP300005.SFP é:

7ac24e1c-c187-4b10-b08f-c22d057086bd

Transmissor: VERDE PLANEJAMENTOS E SERVICOS LTDA:11460798000170

Inscrição do Transmissor: 11460798000170

Responsável: VERDE PLANEJAMENTOS E SERVICOS

Inscrição do Responsável: 66182255587

Competência: 12/2022

NRA: NeTnqkKxcP300005

Base de Processamento: Aracaju / SE

Código de Recolhimento: 150

Contato: HENRIQUE

Telefone: 007930855558

FGTS - FUNDO DE GARANTIA DO TEMPO DE SERVIÇO

GFIP - SEFIP 8.40 (30/07/2021)

DATA: 24/01/2023
HORA: 08:25:16
PÁG : 001/001

RELATÓRIO ANALÍTICO DA GRF

EMPRESA: VERDE PLANEJAMENTOS E SERVICOS LTDA
COMPETÊNCIA: 12/2022

INSCRIÇÃO: 11.460.798/0001-70
SIMPLES: 2

CÓD REC: 150

FPAS: 507

FGTS - 8% (TX 3%)

QTDE TRABALHADORES

5

REMUNERAÇÃO

13.046,37

DEPÓSITO

1.043,70

ENCARGOS FGTS

58,62

CONTRIB SOCIAL

0,00

ENCARGOS CONTRIB SOC

0,00

TOTAL A RECOLHER

1.102,32

VALIDADE DO CÁLCULO: 24/01/2023

RELATÓRIO PARA SIMPLES CONFERÊNCIA, NÃO É VÁLIDO PARA QUITAÇÃO.

A(S) GRF(S), PARA FINS DE QUITAÇÃO, SERÁ(ÃO) IMPRESSA(S) SOMENTE APÓS TRANSMISSÃO DO ARQUIVO VALIDADO PELO CONECTIVIDADE SOCIAL.



FUNDO DE GARANTIA DO TEMPO DE SERVIÇO

GRF - GUIA DE RECOLHIMENTO DO FGTS

GERADA EM 24/01/2023 - 08:25:16

GFIP - SEFIP 8.40

01-RAZÃO SOCIAL/NOME VERDE PLANEJAMENTOS E SERVICOS LTDA				02-DDD/TELEFONE (0079)30855558
03-FPAS 507	04-SIMPLES 2	05-REMUNERAÇÃO 13.046,37	06-QTDE TRABALHADORES 5	07-ALÍQUOTA FGTS 8
08-CÓD RECOLHIMENTO 150	09-ID RECOLHIMENTO 018083-4	10-INSCRIÇÃO/TIPO (8) 11.460.798/0001-70	11-COMPETÊNCIA 12/2022	12-DATA DE VALIDADE 24/01/2023

13-DEPÓSITO + CONTRIB SOCIAL 1.043,70	14-ENCARGOS 58,62	15-TOTAL A RECOLHER 1.102,32
--	----------------------	---------------------------------

VALOR FGTS A RECOLHER EM 24/01/2023

858100000110 023201802308 124672183815 146079800011

AUTENTICAÇÃO MECÂNICA



FUNDO DE GARANTIA DO TEMPO DE SERVIÇO

GRF - GUIA DE RECOLHIMENTO DO FGTS

GERADA EM 24/01/2023 - 08:25:16

GFIP - SEFIP 8.40

01-RAZÃO SOCIAL/NOME VERDE PLANEJAMENTOS E SERVICOS LTDA				02-DDD/TELEFONE (0079)30855558
03-FPAS 507	04-SIMPLES 2	05-REMUNERAÇÃO 13.046,37	06-QTDE TRABALHADORES 5	07-ALÍQUOTA FGTS 8
08-CÓD RECOLHIMENTO 150	09-ID RECOLHIMENTO 018083-4	10-INSCRIÇÃO/TIPO (8) 11.460.798/0001-70	11-COMPETÊNCIA 12/2022	12-DATA DE VALIDADE 24/01/2023

13-DEPÓSITO + CONTRIB SOCIAL 1.043,70	14-ENCARGOS 58,62	15-TOTAL A RECOLHER 1.102,32
--	----------------------	---------------------------------

VALOR FGTS A RECOLHER EM 24/01/2023

858100000110 023201802308 124672183815 146079800011

AUTENTICAÇÃO MECÂNICA



RELÇÃO DOS TRABALHADORES CONSTANTES NO ARQUIVO SEFIP
 MODALIDADE: "BRANCO"-RECOLHIMENTO AO FGTS E DECLARAÇÃO À PREVIDÊNCIA

858100000110 023201802308 124672183815 146079800011

EMPRESA: VERDE PLANEJAMENTOS E SERVICOS LTDA
 COMP: 12/2022 COD REC: 150 COD GPS: 2003
 TOMADOR/OBRA: VERDE PLANEJAMENTOS E SERVICOS LTDA

INSCRIÇÃO: 11.460.798/0001-70
 FAP: 0,50 RAT AJUSTADO: 0,00
 INSCRIÇÃO: 11.460.798/0001-70

SIMPLES: 2 OUTRAS ENT: RAT: 0,0

REM SEM 13° SAL	REM 13° SAL	BASE CÁL 13° SAL	PIS/PASEP/CI	CONTRIB SEG DEVIDA	ADMISSÃO	CAT	OCOR	DATA	DEPÓSITO	CBO	JAM
		BASE CÁL PREV SOCIAL	BASE CÁL 13° SAL PREV SOC								
CARLOS ALEXANDRE SANTOS PEREIRA	1.223,37	203,90	162.79526.97-7	10/11/2022	01	01					07170
CARLOS ANDRE TELES SANTOS	1.233,37	1.130,59	0,00	91,92					114,18		0,00
DENISSON SILVA SANTOS	1.223,37	1.223,37	126.36881.76-1	26/01/2022	01	01					07170
JANDESON SANTOS DANTAS	1.680,20	1.680,20	0,00	92,82					189,11		0,00
JOSE ADELMO ALVES DOS SANTOS	1.724,00	1.724,00	206.45899.07-5	15/03/2021	01	01					07170
			0,00	91,92					195,73		0,00
			130.00558.76-3	01/02/2021	01	01					07166
			0,00	133,03					268,83		0,00
			124.24438.54-6	01/02/2021	01	01					09922
			0,00	136,98					275,85		0,00

TOTAIS DA EMPRESA/TOMADOR
 7.084,31

5.962,06

0,00

546,67

1.043,70

0,00

RELACÃO DOS TRABALHADORES CONSTANTES NO ARQUIVO SEFIP
 RESUMO DO FECHAMENTO - TOMADOR DE SERVIÇOS/OBRA

MODALIDADE : "BRANCO"-RECOLHIMENTO AO FGTS E DECLARAÇÃO À PREVIDÊNCIA

858100000110 023201802308 124672183815 146079800011

EMPRESA: VERDE PLANEJAMENTOS E SERVICOS LTDA
 COMP: 12/2022 COD REC: 150 COD GPS: 2003
 TOMADOR/OBRA: VERDE PLANEJAMENTOS E SERVICOS LTDA

Nº ARQUIVO: NeTngkKxcp30000-5
 INSCRIÇÃO: 11.460.798/0001-70
 FAP: 0.50 RAT AJUSTADO: 0.00
 INSCRIÇÃO: 11.460.798/0001-70

FPAS: 507 OUTRAS ENT: SIMPLES: 2 RAT: 0.0
 Nº DE CONTROLE: OhQouAYGcB80000-6

LOGRADOURO: RUA DA ESTACAO 4A
 CIDADE: SAO CRISTOVAO

UF: SE CEP: 49100-000
 BAIRRO: CIDADE BAIXA
 CNAE PREPONDERANTE: 7119799
 CNAE: 7119799

CAT	QUANT	REMUNERAÇÃO SEM 13°	REMUNERAÇÃO 13°	BASE CÁL PREV SOC	BASE CÁL 13° PREV SOC
01	5	7.084,31	5.962,06	7.084,31	0,00
TOTAIS:	5	7.084,31	5.962,06	7.084,31	0,00

RESUMO DAS INFORMAÇÕES À PREVIDÊNCIA SOCIAL CONSTANTES NO ARQUIVO SEFIP
TOMADOR DE SERVIÇOS/OBRA

EMPRESA: VERDE PLANEJAMENTOS E SERVICOS LTDA
COMP: 12/2022 COD REC: 150 COD GPS: 2003
TOMADOR/OBRA: VERDE PLANEJAMENTOS E SERVICOS LTDA
LOGRADOURO: RUA DA ESTACAO 4A
CIDADE: SAO CRISTOVAO

FEAS: 507
OUTRAS ENT: SIMPLES: 2
Nº DE CONTROLE: OhQ0uAYGcB80000-6
RAT: 0.0

UF: SE
CEP: 49100-000
BAIRRO: CIDADE BAIXA
TELEFONE: 0079 3085 5558
CNAE PREPONDERANTE: 7119799
CNAE: 7119799

Nº ARQUIVO: NeTngkKxcP30000-5
INSCRIÇÃO: 11.460.798/0001-70
FAP: 0.50 RAT AJUSTADO: 0.00
INSCRIÇÃO: 11.460.798/0001-70

VALOR DEV PREV SOC CALCULADO SEFIP:

SALÁRIO FAMÍLIA: 546.67 CONTRIB SEGURADOS - DEVIDA: 546.67
SALÁRIO MATERNIDADE: 0.00 RECEITA EVENTO DESP/PATROCÍNIO: 0.00
VALORES PAGOS COOP TRABALHO - SEM ADICIONAL: 0.00 PERC DE ISENÇÃO DE FILANTROPIA: 0.00
VALORES PAGOS COOP TRABALHO - ADIC. 15 ANOS: 0.00 13º SALÁRIO MATERNIDADE: 0.00
VALORES PAGOS COOP TRABALHO - ADIC. 20 ANOS: 0.00 COM PRODUÇÃO PJ: 0.00
VALORES PAGOS COOP TRABALHO - ADIC. 25 ANOS: 0.00 COM PRODUÇÃO PF: 0.00
VALOR DAS FATURAS EMITIDAS PARA O TOMADOR: 0.00

COMPENSAÇÃO

PERÍODO INICIAL:
VALOR ABATIDO:

PERÍODO FINAL:
0.00 VALOR A COMPENSAR:

VALOR SOLICITADO:
0.00 VALOR EXCEDENTE AO LIMITE DOS 30%:

RETENÇÃO (LEI 9.711/98)
VALOR INFORMADO: 3.174.67

VALOR ABATIDO PELO SEFIP: 546.67

VALOR A COMPENSAR/RESTITUIR: 2.628.00

BASE DE CÁLCULO APOSENTADORIA ESPECIAL/OCORRÊNCIA

15 ANOS: 0.00
20 ANOS: 0
QUANTIDADE: 0

25 ANOS: 0.00
QUANTIDADE: 0

QUANTIDADE DE MOVIMENTAÇÕES / CÓDIGOS

H :	0	I1:	0	I2:	0	I3:	0	I4:	0	I5:	0	J :	0	K :	0	L :	0	M :	0
N1:	0	N2:	0	N3:	0	O1:	0	O2:	0	O3:	0	P1:	0	P2:	0	P3:	0	Q1:	0
Q2:	0	Q3:	0	Q4:	0	Q5:	0	Q6:	0	Q7:	0	R :	0	R1:	0	R2:	0	S2:	0
T1:	0	T2:	0	U1:	0	U2:	0	U3:	0	V3:	0	W :	0	X :	0	X1:	0	S3:	0
Z1:	0	Z2:	0	Z3:	0	Z4:	0	Z5:	0	Z6:	0	Z6:	0	Z6:	0	X1:	0	Y :	0

MINISTÉRIO DO TRABALHO E EMPREGO - MTE
GFIP - SEFIP 8.40 (30/07/2021) TABELAS 44.0 (25/01/2022)

MINISTÉRIO DA FAZENDA - MF

DATA: 24/01/2023
HORA: 08:25:16
PÁG: 0004/0006

RELÇÃO DOS TRABALHADORES CONSTANTES NO ARQUIVO SEFIP
RESUMO DO FECHAMENTO - EMPRESA

858100000110 023201802308 124672183815 146079800011

EMPRESA: VERDE PLANEJAMENTOS E SERVICOS LTDA
COMP: 12/2022 COD REC: 150 COD GPS: 2003

Nº DE CONTROLE: MrTuqDZHeB10000-0
FEAS: 507 OUTRAS ENT: SIMPLES: 2

Nº ARQUIVO: NeTngkKxcp30000-5
INSCRIÇÃO: 11.460.798/0001-70
FAP: 0.50 RAT AJUSTADO: 0.00

TOMADOR/OBRA:

LOGRADOURO: RUA DA ESTACAO 4A

CIDADE: SAO CRISTOVAO

UF: SE CEP: 49100-000

BAIRRO: CIDADE BAIXA

CNAE PREPONDERANTE: 7119799
CNAE: 7119799

CAT	QUANT	REMUNERAÇÃO SEM 13°	REMUNERAÇÃO 13°	BASE CÁL PREV SOC	BASE CÁL 13° PREV SOC
01	5	7.084,31	5.962,06	7.084,31	0,00
TOTAIS:	5	7.084,31	5.962,06	7.084,31	0,00

MINISTÉRIO DO TRABALHO E EMPREGO - MTE
GFIP - SEFIP 8.40 (30/07/2021) TABELAS 44.0 (25/01/2022)

MINISTÉRIO DA FAZENDA - MF

DATA: 24/01/2023
HORA: 08:25:16
PÁG: 0005/0006

RELACÃO DOS TRABALHADORES CONSTANTES NO ARQUIVO SEFIP
RESUMO DO FECHAMENTO - EMPRESA
FGTS

858100000110 023201802308 124672183815 146079800011

EMPRESA: VERDE PLANEJAMENTOS E SERVICOS LTDA N° DE CONTROLE: MrTuqDZHeB10000-0 N° ARQUIVO: NeTngkKxcP30000-5
COMP: 12/2022 COD REC: 150 COD GPS: 2003 FPAS: 507 OUTRAS ENT: SIMPLES: 2 RAT: 0.0 INSCRIÇÃO: 11.460.798/0001-70
TOMADOR/OBRA: INSCRIÇÃO: 0.00

LOGRADOURO: RUA DA ESTACAO 4A
CIDADE: SAO CRISTOVAO

UF: SE CEP: 49100-000

BAIRRO: CIDADE BAIXA

CNAE PREPONDERANTE: 7119799
CNAE: 7119799

MODALIDADE : "Branco"-RECOLHIMENTO AO FGTS E DECLARAÇÃO À PREVIDÊNCIA

FGTS - 8%(TX 3%)

REMUNERAÇÃO SEM 13° SALÁRIO 7.084,31
REMUNERAÇÃO 13° SALARIO 5.962,06

QUANTIDADE TRABALHADORES 5

VALORES DO FGTS

DATA DE RECOLHIMENTO 24/01/2023

DEPÓSITO FGTS

1.043,70

ENCARGOS FGTS

58,62

CONTRIB SOCIAL

0,00

ENCARGOS CONTRIB SOCIAL

0,00

TOTAL RECOLHER

1.102,32

RESUMO DAS INFORMAÇÕES À PREVIDÊNCIA SOCIAL CONSTANTES NO ARQUIVO SEFIP
 EMPRESA

EMPRESA: VERDE PLANEJAMENTOS E SERVICOS LTDA N° DE CONTROLE: MrTuqDzHeB10000-0 N° ARQUIVO: NeTngkKxcP30000-5
 COMP: 12/2022 COD REC: 150 COD GPS: 2003 FPAS: 507 OUTRAS ENT: SIMPLES: 2 RAT: 0.0 INSCRIÇÃO: 11.460.798/0001-70
 TOMADOR/OBRA: INSCRIÇÃO: 0.00

LOGRADOURO: RUA DA ESTACAO 4A BAIRO: CIDADE BAIXA CNAE PREPONDERANTE: 7119799
 CIDADE: SAO CRISTOVAO UF: SE CEP: 49100-000 TELEFONE: 0079 3085 5558 CNAE: 7119799

VALOR DEV PREV SOC CALCULADO SEFIP: 546.67 CONTRIB SEGURADOS - DEVIDA: 546.67
 SALÁRIO FAMÍLIA: 0.00 RECEITA EVENTO DESP/PATROCÍNIO: 0.00
 SALÁRIO MATERNIDADE: 0.00 PERC DE ISENÇÃO DE FILANTROPIA: 0.00
 VALORES PAGOS COOP TRABALHO - SEM ADICIONAL: 0.00 13° SALÁRIO MATERNIDADE: 0.00
 VALORES PAGOS COOP TRABALHO - ADIC. 15 ANOS: 0.00 COM PRODUÇÃO PJ: 0.00
 VALORES PAGOS COOP TRABALHO - ADIC. 20 ANOS: 0.00 COM PRODUÇÃO PF: 0.00
 VALORES PAGOS COOP TRABALHO - ADIC. 25 ANOS: 0.00 VALOR DAS FATURAS EMITIDAS PARA O TOMADOR: 0.00

COMPENSAÇÃO
 PERÍODO INICIAL: PERÍODO FINAL: VALOR SOLICITADO: 0.00
 VALOR ABATIDO: 0.00 VALOR EXCEDENTE AO LIMITE DOS 30%: 0.00

RETENÇÃO (LEI 9.711/98) VALOR ABATIDO PELO SEFIP: 546.67 VALOR A COMPENSAR/RESTITUIR: 2.628.00
 VALOR INFORMADO: 3.174.67

BASE DE CÁLCULO APOSENTADORIA ESPECIAL/OCORRÊNCIA
 15 ANOS: 0.00 20 ANOS: 0.00
 QUANTIDADE: 0 QUANTIDADE: 0

QUANTIDADE DE MOVIMENTAÇÕES / CÓDIGOS

H :	0	I1:	0	I2:	0	I3:	0	I4:	0	I5:	0	J :	0	K :	0	L :	0	M :	0
N1:	0	N2:	0	N3:	0	O1:	0	O2:	0	O3:	0	P1:	0	P2:	0	P3:	0	Q1:	0
Q2:	0	Q3:	0	Q4:	0	Q5:	0	Q6:	0	Q7:	0	R :	0	R1:	0	R2:	0	S2:	0
T1:	0	T2:	0	U1:	0	U2:	0	U3:	0	V3:	0	W :	0	X :	0	X1:	0	S3:	0
Z1:	0	Z2:	0	Z3:	0	Z4:	0	Z5:	0	Z6:	0	Z6:	0	Y :	0	Y1:	0	Y2:	0

EMPRESA: VERDE PLANEJAMENTOS E SERVICOS LTDA INSCRIÇÃO: 11.460.798/0001-70 N° ARQUIVO: NeTnqkKxcP30000-5
 FPAS: 507 OUTRAS ENTIDADES: SIMPLES: 2 ALIQ RAT: 0,0 FAP: 0,50 RAT AJUSTADO: 0,00 COD REC: 150 COMP: 12/2022 N° CONTROLE: MrTuqDZHeB10000-0
 TOMADOR/OBRA : VERDE PLANEJAMENTOS E SERVICOS LTDA INSCRIÇÃO: 11.460.798/0001-70 N° CONTROLE: OhQouAYGcB80000-6
 LOGRADOURO BAIRO CIDADE SAO CRISTOVAO CEP UF
 RUA DA ESTACAO 4A CIDADE BAIXA SAO CRISTOVAO 49100000 SE

MODALIDADE : "Branco"-Recolhimento ao FGTS e Declaração à Previdência

VALORES PREVIDÊNCIA		VALORES FGTS - 8%	
REM SEM 13° SALÁRIO	7.084,31	REM SEM 13° SALÁRIO	7.084,31
REM BASE CALC 13° SAL	0,00	REM 13° SALÁRIO	5.962,06
		DEPÓSITO	1.043,70
		ENCARGOS FGTS	58,62
		CONTRIB SOCIAL	0,00
		ENCARGOS CONTRIB SOC	0,00
TOTAL TRABALHADORES	5	TOTAL TRABALHADORES	5

TOTAIS DO TOMADOR

VALORES PREVIDÊNCIA		VALORES FGTS - 8%	
REM SEM 13° SALÁRIO	7.084,31	REM SEM 13° SALÁRIO	7.084,31
REM BASE CALC 13° SAL	0,00	REM 13° SALÁRIO	5.962,06
CONTR SEGURADOS DEVIDA	546,67	DEPÓSITO	1.043,70
VAL DEVIDO PREV SOC	546,67	ENCARGOS FGTS	58,62
		CONTRIB SOCIAL	0,00
		ENCARGOS CONTRIB SOC	0,00
TOTAL TRABALHADORES	5	TOTAL TRABALHADORES	5

RESUMO - RELAÇÃO DE TOMADOR/OBRA - RET

858100000110 023201802308 124672183815 146079800011

EMPRESA: VERDE PLANEJAMENTOS E SERVICOS LTDA INSCRIÇÃO: 11.460.798/0001-70 N° ARQUIVO: NeTngkKxcp30000-5
FPAS: 507 OUTRAS ENTIDADES: SIMPLES: 2 ALIQ RAT: 0,0 FAP: 0,50 RAT AJUSTADO: 0,00 COD REC: 150 COMP: 12/2022
N° CONTROLE: MrTuqDZHeB10000-0

TOTAIS DA EMPRESA

VALORES PREVIDÊNCIA		VALORES FGTS - 8%	
REM SEM 13° SALÁRIO	7.084,31	REM SEM 13° SALÁRIO	7.084,31
REM BASE CALC 13° SAL	0,00	REM 13° SALÁRIO	5.962,06
CONTR SEGURADOS DEVIDA	546,67	DEPÓSITO	1.043,70
VAL DEVIDO PREV SOC	546,67	ENCARGOS FGTS	58,62
		CONTRIB SOCIAL	0,00
		ENCARGOS CONTRIB SOC	0,00
TOTAL TRABALHADORES	5	TOTAL TRABALHADORES	5

TOTAL A RECOLHER 1.102,32

MINISTÉRIO DA FAZENDA - MF
SECRETARIA DA RECEITA FEDERAL DO BRASIL - RFB
GFIP - SEFIP 8.40 (30/07/2021) TABELAS 44.0 (25/01/2022)

DATA: 24/01/2023
HORA: 08:25:16
PÁG : 001/001

RELATÓRIO ANALÍTICO DE GPS

COMPETÊNCIA: 12/2022

EMPRESA

VALORES: SEGURADOS	EMPRESA	OUTRAS ENT	INSCRIÇÃO	OUTRAS ENTIDADES	COD PAGTO	FPAS
VERDE PLANEJAMENTOS E SERVICOS LTDA			DED FPAS	JUROS/MULTA	TOTAL	REEMBOLSO
546,67	0,00	0,00	11.460.798/0001-70		2003	507
			0,00	546,67	0,00	0,00

OBSERVAÇÃO : EMPRESA OPTANTE PELO SIMPLES

RELATÓRIO DE VALOR DE RETENÇÃO (LEI 9711/98) A COMPENSAR/RESTITUIR

COMPETÊNCIA : 12/2022

EMPRESA	INSCRIÇÃO	FPAS	OUTRAS ENT	COD PAGTO
VERDE PLANEJAMENTOS E SERVICOS LTDA	11.460.798/0001-70	507		2003

VALOR DA RETENÇÃO INFORMADO : 3.174,67

VALOR DA RETENÇÃO ABATIDO : 546,67

VALOR DA RETENÇÃO A COMPENSAR/RESTITUIR : 2.628,00

M E N S A G E M

O PRESENTE RELATÓRIO DEVERÁ SER ENCAMINHADO A UMA UNIDADE DE ATENDIMENTO DA SECRETARIA DA RECEITA FEDERAL DO BRASIL - RFB, JUNTAMENTE COM OS COMPROVANTES DA RETENÇÃO DOS VALORES INFORMADOS, PARA SOLICITAÇÃO DA RESTITUIÇÃO OU OS MESMOS PODERÃO SER COMPENSADOS NAS COMPETÊNCIAS SUBSEQUENTES, OBEDECIDAS AS DETERMINAÇÕES DO REGULAMENTO DA PREVIDÊNCIA SOCIAL - RPS.

COMPROVANTE DE DECLARAÇÃO DAS CONTRIBUIÇÕES A RECOLHER À PREVIDÊNCIA SOCIAL E A OUTRAS ENTIDADES E FUNDOS POR FPAS
 EMPRESA

EMPRESA: VERDE PLANEJAMENTOS E SERVICOS LTDA N° ARQUIVO: NeTnqKxcP30000-5
 COMP: 12/2022 COD REC: 150 COD GPS: 2003 FPAS: 507 OUTRAS ENT: N° CONTROLE: MrTuqDzHeB10000-0 INSCRIÇÃO: 11.460.798/0001-70
 TOMADOR/OBRA: SIMPLES: 2 ALIQ RAT: 0,0 FAP: 0,50 RAT AJUSTADO: 0,00
 LOGRADOURO: RUA DA ESTACAO 4A INSCRIÇÃO:
 CIDADE: SAO CRISTOVAO BAIRRO: CIDADE BAIXA CNAE PREPONDERANTE: 7119799
 APURAÇÃO DO VALOR A RECOLHER: CEP: 49100-000 TELEFONE: 79-30855558 CNAE: 7119799
 507 620 744 779 TOTAL

SEGURADO

Empregados/Avulsos	546,67	0,00	0,00	0,00	0,00	546,67
Contribuintes Individuais	0,00	0,00	0,00	0,00	0,00	0,00
EMPRESA						
Empregados/Avulsos	0,00	0,00	0,00	0,00	0,00	0,00
Contribuintes Individuais	0,00	0,00	0,00	0,00	0,00	0,00
RAT	0,00	0,00	0,00	0,00	0,00	0,00
RAT - Agentes Nociivos	0,00	0,00	0,00	0,00	0,00	0,00
Valores Pagos a Cooperativas	0,00	0,00	0,00	0,00	0,00	0,00
Adicional Cooperativas	0,00	0,00	0,00	0,00	0,00	0,00
Comercialização Produção	0,00	0,00	0,00	0,00	0,00	0,00
Evento Desportivo/Patrocínio	0,00	0,00	0,00	0,00	0,00	0,00
RECOLHIMENTO COMP ANT - VALOR INSS	0,00	0,00	0,00	0,00	0,00	0,00
(-) Retenção Lei 9.711/98	546,67	0,00	0,00	0,00	0,00	546,67
(-) Sal. Família/Sal. Maternidade	0,00	0,00	0,00	0,00	0,00	0,00
(-) Compensação	0,00	0,00	0,00	0,00	0,00	0,00
VALOR A RECOLHER - PREVIDÊNCIA SOCIAL	0,00	0,00	0,00	0,00	0,00	0,00
OUTRAS ENTIDADES						
RECOLH COMP ANT - VALOR OUT ENTID	0,00	0,00	0,00	0,00	0,00	0,00
VALOR A RECOLHER - OUTRAS ENTIDADES	0,00	0,00	0,00	0,00	0,00	0,00
TOTAL A RECOLHER	0,00	0,00	0,00	0,00	0,00	0,00

(*) Os valores de retenção, salário-família/salário-maternidade e compensação demonstrados são os efetivamente abatidos.
 A DECLARAÇÃO DE DADOS CONSTANTES DESTA GFIP E DO ARQUIVO SEFIP CORRESPONDENTE A CONTRIBUIÇÃO PREVIDENCIÁRIA, EQUIVALE A CONFESSÃO DE DÍVIDA DOS VALORES DELA DECORRENTES E CONSTITUI(EM) CRÉDITO(S) PASSÍVEL(IS) DE INSCRIÇÃO EM DÍVIDA ATIVA, NA AUSÊNCIA DO OPORTUNO RECOLHIMENTO OU PARCELAMENTO, E CONSEQUENTE EXECUÇÃO JUDICIAL NOS TERMOS DA LEI Nº 6.830/80.
 O EMPREGADOR/CONTRIBUINTE, RENUNCIANDO EXPRESSAMENTE A QUALQUER CONTESTAÇÃO QUANTO AO VALOR E PROCEDÊNCIA DESTA DECLARAÇÃO/DÍVIDA, ASSUME INTEGRAL RESPONSABILIDADE PELA EXATIDÃO DO MONTANTE DECLARADO E CONFESSADO, FICANDO, ENTRETANTO, RESSALVADO A SECRETARIA DA RECEITA FEDERAL DO BRASIL O DIREITO DE APURAR, A QUALQUER TEMPO, A EXISTÊNCIA DE OUTRAS IMPORTANCIAS DEVIDAS NÃO INCLUÍDAS NESTE INSTRUMENTO, AINDA QUE RELATIVAS AO MESMO PERÍODO.
 O EMPREGADOR/CONTRIBUINTE RECONHECE QUE A PRESENTE CONFESSÃO DE DÍVIDA NÃO OBRIGA A SECRETARIA DA RECEITA FEDERAL DO BRASIL A EXPEDIR DOCUMENTO COMPROBATÓRIO DA INEXISTÊNCIA DE DÉBITO, SALVO SE SEU CRÉDITO FOR GARANTIDO NA FORMA DOS ARTS. 258 E 259 DO REGULAMENTO DA PREVIDÊNCIA SOCIAL, APROVADO PELO DECRETO 3.048, DE 12/05/1999, E ALTERAÇÕES POSTERIORES.

FOLHA DE PAGAMENTO

Empresa : VERDE PLANEJAMENTOS E SERVICOS LTDA (00001) Página : 00001
 End. : R DA ESTACAO, 4A CNPJ/CEI: 11460798000170
 Ref.: 01/12/2022 a 31/12/2022 Dpto : TODOS

Código	Nome	Ref.	Sal. Contratual	Adicionais	Descontos	Líquido	Recibo
000444	CARLOS ALEXANDRE SANTOS PERI		1.223,37	Função : Servente de obras			
				Admissão : 10/11/2022			Livro: 0000 Folha. : 569
001	Salário Base			1.223,37			Dep IR : 0 Dep SF : 0
604	Vale Transporte						
903	INSS Folha				73,40		
026	Alimentação				91,92		
					29,40		
				1.223,37	194,72	*****1.028,65	

Base INSS: 1.223,37 (Aliq.: 7,5136%)

Base FGTS: 1.223,37 (Valor: 97,86)

Resumo da folha	Informações adicionais
Total Geral da Folha *****1.223,37	Total Funcionários 0
(-) Total de Descontos *****194,72	Total Cotas Sal. Família 0
(=) Total Líquido *****1.028,65	Total INSS 0,00
	Total FGTS 0,00
	Total IRRF 0,00

** Empresa Optante pelo Super Simples - (Lei Complementar 123/96) **

Forma de pagamento	Qtd. Funcionários	Valor
Conta salário	1	1.416,96
Conta corrente	3	3.514,11
Total:	5	1.028,65
		5.959,72

FOLHA DE PAGAMENTO

Empresa : VERDE PLANEJAMENTOS E SERVICOS LTDA

(00001)

Página : 00002

End. : R DA ESTACAO, 4A

CNPJ/CEI: 11460798000170

Ref.: 01/12/2022 a 31/12/2022

Dpto : TODOS

Código	Nome	Ref.	Sal. Contratual	Adicionais	Descontos	Líquido	Recibo
000359	CARLOS ANDRE TELES SANTOS		1.223,37				
			Função : Servente de obras		Livro: 0000 Folha.: 486		
			Admissão : 26/01/2022		Dep IR : 0 Dep SF : 0		
Atestado de 29/11/2022 até 04/12/2022 (029:20)				1.223,37			
001 Salário Base							
604 Vale Transporte					73,40		
903 INSS Folha					91,92		
026 Alimentação					29,40		
			1.223,37		194,72	*****1.028,65	

Base INSS: 1.223,37 (Aliq.: 7,5136%)

Base FGTS: .1.223,37 (Valor: 97,86)

Resumo da folha		Informações adicionais	
Total Geral da Folha	*****1.223,37	Total Funcionários	0
Total de Descontos	*****194,72	Total Cotas Sal. Família	0
(=) Total Líquido	*****1.028,65	Total INSS	0,00
		Total FGTS	0,00
		Total IRRF	0,00

** Empresa Optante pelo Super Simples - (Lei Complementar 123/96) **

Forma de pagamento	Qtd. Funcionários	Valor
Conta salário	1	1.416,96
Conta corrente	3	3.514,11
Total:	5	1.028,65
		5.959,72

FOLHA DE PAGAMENTO

Empresa : VERDE PLANEJAMENTOS E SERVICOS LTDA

(00001)

Página : 00003

End. : R DA ESTACAO, 4A

CNPJ/CEI: 11460798000170

Ref.: 01/12/2022 a 31/12/2022

Dpto : TODOS

Código	Nome	Ref.	Sal. Contratual	Adicionais	Descontos	Líquido	Recibo
000288	DENISSON SILVA SANTOS		1.223,37	Função : Servente de obras Admissão : 15/03/2021 1.223,37			Livro: 0000 Folha.: 411 Dep IR: 0 Dep SF: 0
	001 Salário Base						
	604 Vale Transporte						
	903 INSS Folha				73,40		
	026 Alimentação				91,92		
					29,40		
					1.223,37	194,72	*****1.028,65

Base INSS: 1.223,37 (Aliq.: 7,5136%)

Base FGTS: 1.223,37 (Valor: 97,86)

Resumo da folha		Informações adicionais	
Total Geral da Folha	*****1.223,37	Total Funcionários	0
(-) Total de Descontos	*****194,72	Total Cotas Sal. Família	0
(=) Total Líquido	*****1.028,65	Total INSS	0,00
		Total FGTS	0,00
		Total IRRF	0,00

** Empresa Optante pelo Super Simples - (Lei Complementar 123/96) **

Forma de pagamento	Qtd. Funcionários	Valor
Conta salário	1	1.416,96
Conta corrente	3	3.514,11
Total:	5	1.028,65
		5.959,72

FOLHA DE PAGAMENTO

Empresa : VERDE PLANEJAMENTOS E SERVICOS LTDA

(00001)

Página : 00004

End. : R DA ESTACAO, 4A

CNPJ/CEI: 11460798000170

Ref.: 01/12/2022 a 31/12/2022

Dpto : TODOS

Código	Nome	Ref.	Sal. Contratual	Adicionais	Descontos	Líquido	Recibo
000065	JANDESON SANTOS DANTAS		1.680,20	Função : Pintor de obras Admissão : 01/02/2021			
	001 Salário Base						Livro: 0000 Folha.: 180
	604 Vale Transporte			1.680,20			Dep IR : 0 Dep SF : 0
	903 INSS Folha				100,81		
	026 Alimentação				133,03		
					29,40		
			1.680,20		263,24	*****1.416,96	

Base INSS: 1.680,20 (Aliq.: 7,9175%)

Base FGTS: 1.680,20 (Valor: 134,41)

Resumo da folha		Informações adicionais	
Total Geral da Folha	*****1.680,20	Total Funcionários	1
(-) Total de Descontos	*****263,24	Total Cotas Sal. Família	0
(=) Total Líquido	*****1.416,96	Total INSS	133,03
		Total FGTS	134,41
		Total IRRF	0,00

** Empresa Optante pelo Super Simples - (Lei Complementar 123/96) **

Forma de pagamento	Qtd. Funcionários	Valor
Conta salário	1	1.416,96
Conta corrente	3	3.514,11
Total:	5	1.028,65
		5.959,72

FOLHA DE PAGAMENTO

Empresa : VERDE PLANEJAMENTOS E SERVICOS LTDA (00001) Página : 00005
 End. : R DA ESTACAO, 4A CNPJ/CEI: 11460798000170
 Ref.: 01/12/2022 a 31/12/2022 Dpto : TODOS

Código	Nome	Ref.	Sal. Contratual	Adicionais	Descontos	Líquido	Recibo
000070	JOSE ADELMO ALVES DOS SANTOS		1.724,00				
				Função : Encarregado de Obras			Livro: 0000 Folha.: 181
				Admissão : 01/02/2021			Dep IR : 0 Dep SF : 0
	001 Salário Base		1.724,00				
	604 Vale Transporte						
	903 INSS Folha				100,81		
	026 Alimentação				136,98		
					29,40		
			1.724,00		267,19	*****1.456,81	

Base INSS: 1.724,00 (Aliq.: 7,9454%)

Base FGTS: 1.724,00 (Valor: 137,92)

Resumo da folha		Informações adicionais	
Total Geral da Folha	*****1.724,00	Total Funcionários	1
(-) Total de Descontos	*****267,19	Total Cotas Sal. Família	0
(=) Total Líquido	*****1.456,81	Total INSS	91,92
		Total FGTS	97,86
		Total IRRF	0,00

** Empresa Optante pelo Super Simples - (Lei Complementar 123/96) **

Forma de pagamento	Qtd. Funcionários	Valor
Conta salário	1	1.416,96
Conta corrente	3	3.514,11
Total:	5	1.028,65
		5.959,72

[Voltar](#)[Imprimir](#)

Certificado de Regularidade do FGTS - CRF

Inscrição: 11.460.798/0001-70
Razão Social: VERDE PLANEJAMENTOS E SERVICOS LTDA
Endereço: AV 0 3 DE MARCO, 228 / DIVINEIA / SAO CRISTOVAO / SE / 49100-000

A Caixa Econômica Federal, no uso da atribuição que lhe confere o Art. 7, da Lei 8.036, de 11 de maio de 1990, certifica que, nesta data, a empresa acima identificada encontra-se em situação regular perante o Fundo de Garantia do Tempo de Serviço - FGTS.

O presente Certificado não servirá de prova contra cobrança de quaisquer débitos referentes a contribuições e/ou encargos devidos, decorrentes das obrigações com o FGTS.

Validade: 09/01/2023 a 07/02/2023

Certificação Número: 2023010900370937792940

Informação obtida em 24/01/2023 08:44:02

A utilização deste Certificado para os fins previstos em Lei esta condicionada a verificação de autenticidade no site da Caixa:
www.caixa.gov.br



MINISTÉRIO DA FAZENDA
Secretaria da Receita Federal do Brasil
Procuradoria-Geral da Fazenda Nacional

**CERTIDÃO POSITIVA COM EFEITOS DE NEGATIVA DE DÉBITOS RELATIVOS AOS TRIBUTOS
FEDERAIS E À DÍVIDA ATIVA DA UNIÃO**

Nome: VERDE PLANEJAMENTOS E SERVICOS LTDA
CNPJ: 11.460.798/0001-70

Ressalvado o direito de a Fazenda Nacional cobrar e inscrever quaisquer dívidas de responsabilidade do sujeito passivo acima identificado que vierem a ser apuradas, é certificado que:

1. constam débitos administrados pela Secretaria da Receita Federal do Brasil (RFB) com exigibilidade suspensa nos termos do art. 151 da Lei nº 5.172, de 25 de outubro de 1966 - Código Tributário Nacional (CTN), ou objeto de decisão judicial que determina sua desconsideração para fins de certificação da regularidade fiscal, ou ainda não vencidos; e
2. constam nos sistemas da Procuradoria-Geral da Fazenda Nacional (PGFN) débitos inscritos em Dívida Ativa da União (DAU) com exigibilidade suspensa nos termos do art. 151 do CTN, ou garantidos mediante bens ou direitos, ou com embargos da Fazenda Pública em processos de execução fiscal, ou objeto de decisão judicial que determina sua desconsideração para fins de certificação da regularidade fiscal.

Conforme disposto nos arts. 205 e 206 do CTN, este documento tem os mesmos efeitos da certidão negativa.

Esta certidão é válida para o estabelecimento matriz e suas filiais e, no caso de ente federativo, para todos os órgãos e fundos públicos da administração direta a ele vinculados. Refere-se à situação do sujeito passivo no âmbito da RFB e da PGFN e abrange inclusive as contribuições sociais previstas nas alíneas 'a' a 'd' do parágrafo único do art. 11 da Lei nº 8.212, de 24 de julho de 1991.

A aceitação desta certidão está condicionada à verificação de sua autenticidade na Internet, nos endereços <<http://rfb.gov.br>> ou <<http://www.pgfn.gov.br>>.

Certidão emitida gratuitamente com base na Portaria Conjunta RFB/PGFN nº 1.751, de 2/10/2014.
Emitida às 12:25:46 do dia 19/09/2022 <hora e data de Brasília>.
Válida até 18/03/2023.

Código de controle da certidão: **1A64.78CF.5C50.06C5**
Qualquer rasura ou emenda invalidará este documento.



MUNICÍPIO DE SÃO CRISTÓVÃO
Secretaria Municipal de Fazenda
Coordenadoria de Fiscalização de Tributos - Rua José de Alencar Cardoso, nº 520 -
Centro - 49.100-000 Telefone: (79) 3261-1482 Ramal 208



CERTIDÃO NEGATIVA DE DÉBITOS DE ISSQN

Emissão (Horário de Brasília)
05/12/2022 07:27:45

Validade (Horário de Brasília)
03/02/2023 07:27:45

DADOS DO CONTRIBUINTE

Nome/Razão Social

VERDE PLANEJAMENTO E SERVICOS LTDA

CPF/CNPJ

11.460.798/0001-70

Inscrição Municipal

54819982

Fone/Fax

(79) 3249-4226

E-mail

contato@vsservicos.com

Endereço

RUA DA ESTAÇÃO, 228, CIDADE BAIXA, Centro - São Cristóvão - SE - 49100-000

DADOS DA CERTIDÃO

Número do Documento

7694

Código de Validação

773C.2278.FD8C.4684.8348.47BF.6280.7294

Reservado o direito de o MUNICÍPIO de SÃO CRISTÓVÃO cobrar e inscrever quaisquer dívidas de responsabilidade do Contribuinte acima identificado, que vierem a ser apuradas nos termos do art. 108 da Lei 10/2009, é CERTIFICADO que NÃO CONSTAM pendências em seu nome, relativas ao ISSQN administrado pela Fazenda Pública do Município.

A validade deste documento é de 60 dias, contados a partir de sua emissão, conforme art. 108, Parágrafo único, da referida Lei.

A Certidão Negativa ora fornecida não exclui o direito de a Fazenda Municipal exigir, a qualquer tempo, os débitos que venham a ser apurados, ainda que anteriormente a data de sua expedição.

A aceitação desta certidão está condicionada à verificação de sua autenticidade na Internet, no endereço eletrônico: <https://saocristovaose.webiss.com.br/>



Certidão Negativa de Débitos Estaduais N. 30616 / 2023

Identificação do Contribuinte: 11.460.798/0001-70

Contribuinte não inscrito no cadastro de SERGIPE

Certificamos que, até a presente data, não existem débitos contra o portador do Cadastro de Pessoa Jurídica **11.460.798/0001-70** referente a impostos, taxas ou multas administrativas, ficando, porém ressalvada à Fazenda Pública o direito de cobrar quaisquer dívidas que venham a ser apuradas. O portador do documento **11.460.798/0001-70** não está inscrito no Cadastro de Contribuintes do Estado de SERGIPE.

Certidão emitida via Internet nos termos da portaria N° 283 de 15/02/2001, válida por 30 (trinta) dias a partir da data da emissão.

Certidão Emitida em **24/01/2023**, válida até **23/02/2023** e deve ser conferida na Internet no endereço www.sefaz.se.gov.br pelo agente receptor.

Autenticação: 20230124RQ8JFX



PODER JUDICIÁRIO
JUSTIÇA DO TRABALHO

CERTIDÃO NEGATIVA DE DÉBITOS TRABALHISTAS

Nome: VERDE PLANEJAMENTOS E SERVICOS LTDA (MATRIZ E FILIAIS)

CNPJ: 11.460.798/0001-70

Certidão n°: 43251921/2022

Expedição: 05/12/2022, às 07:29:10

Validade: 03/06/2023 - 180 (cento e oitenta) dias, contados da data de sua expedição.

Certifica-se que VERDE PLANEJAMENTOS E SERVICOS LTDA (MATRIZ E FILIAIS), inscrito(a) no CNPJ sob o n° 11.460.798/0001-70, NÃO CONSTA como inadimplente no Banco Nacional de Devedores Trabalhistas.

Certidão emitida com base nos arts. 642-A e 883-A da Consolidação das Leis do Trabalho, acrescentados pelas Leis ns.º 12.440/2011 e 13.467/2017, e no Ato 01/2022 da CGJT, de 21 de janeiro de 2022. Os dados constantes desta Certidão são de responsabilidade dos Tribunais do Trabalho.

No caso de pessoa jurídica, a Certidão atesta a empresa em relação a todos os seus estabelecimentos, agências ou filiais.

A aceitação desta certidão condiciona-se à verificação de sua autenticidade no portal do Tribunal Superior do Trabalho na Internet (<http://www.tst.jus.br>).

Certidão emitida gratuitamente.

INFORMAÇÃO IMPORTANTE

Do Banco Nacional de Devedores Trabalhistas constam os dados necessários à identificação das pessoas naturais e jurídicas inadimplentes perante a Justiça do Trabalho quanto às obrigações estabelecidas em sentença condenatória transitada em julgado ou em acordos judiciais trabalhistas, inclusive no concernente aos recolhimentos previdenciários, a honorários, a custas, a emolumentos ou a recolhimentos determinados em lei; ou decorrentes de execução de acordos firmados perante o Ministério Público do Trabalho, Comissão de Conciliação Prévia ou demais títulos que, por disposição legal, contiver força executiva.

MINISTÉRIO DO TRABALHO E EMPREGO - MTE
GFIP - SEFIP 8.40 (30/07/2021) TABELAS 44.0 (25/01/2022)

MINISTÉRIO DA FAZENDA - MF

DATA: 24/01/2023
HORA: 08:25:16
PÁG: 0002/0006

RELAÇÃO DOS TRABALHADORES CONSTANTES NO ARQUIVO SEFIP
RESUMO DO FECHAMENTO - TOMADOR DE SERVIÇOS/OBRA

MODALIDADE: "BRANCO"-RECOLHIMENTO AO FGTS E DECLARAÇÃO À PREVIDÊNCIA

858100000110 023201802308 124672183815 146079800011

EMPRESA: VERDE PLANEJAMENTOS E SERVICOS LTDA
COMP: 12/2022 COD REC: 150 COD GPS: 2003
TOMADOR/OBRA: VERDE PLANEJAMENTOS E SERVICOS LTDA
LOGRADOURO: RUA DA ESTACAO 4A
CIDADE: SAO CRISTOVAO

Nº ARQUIVO: NeTnqkKxcp30000-5
INSCRIÇÃO: 11.460.798/0001-70
FAP: 0.50 RAT AJUSTADO: 0.00
INSCRIÇÃO: 11.460.798/0001-70

FPAS: 507 OUTRAS ENT: SIMPLES: 2 RAT: 0.0
Nº DE CONTROLE: OhQouAYGcB80000-6

UF: SE CEP: 49100-000 BAIRRO: CIDADE BAIXA CNAE PREPONDERANTE: 7119799
CNAE: 7119799

CAT	QUANT	REMUNERAÇÃO SEM 13°	REMUNERAÇÃO 13°	BASE CÁL PREV SOC	BASE CÁL 13° PREV SOC
01	5	7.084,31	5.962,06	7.084,31	0,00
TOTAIS:	5	7.084,31	5.962,06	7.084,31	0,00

Eng.º *Diogo R. Rodrigues*
Esp. em Eng. Estruturas
CREA-SE 271666869-8

MINISTÉRIO DO TRABALHO E EMPREGO - MTE
GFIP - SEFIP 8.40 (30/07/2021) TABELAS 44.0 (25/01/2022)

MINISTÉRIO DA FAZENDA - MF

DATA: 24/01/2023
HORA: 08:25:16
PÁG: 0003/0006

RESUMO DAS INFORMAÇÕES À PREVIDÊNCIA SOCIAL CONSTANTES NO ARQUIVO SEFIP
TOMADOR DE SERVIÇOS/OBRA

EMPRESA: VERDE PLANEJAMENTOS E SERVICOS LTDA
COMP: 12/2022 COD REC: 150 COD GPS: 2003
TOMADOR/OBRA: VERDE PLANEJAMENTOS E SERVICOS LTDA
LOGRADOURO: RUA DA ESTACAO 4A
CIDADE: SAO CRISTOVAO

Nº ARQUIVO: NeTnqKxcp30000-5
INSCRIÇÃO: 11.460.798/0001-70
FAP: 0.50 RAT AJUSTADO: 0.00
INSCRIÇÃO: 11.460.798/0001-70
CNAE PREPONDERANTE: 7119799
CNAE: 7119799

FPAS: 507 OUTRAS ENT: SIMPLES: 2 RAT: 0.0
Nº DE CONTROLE: OhQouAYGcB80000-6

UF: SE CEP: 49100-000 BAIRO: CIDADE BAIXA
TELEFONE: 0079 3085 5558

VALOR DEV PREV SOC CALCULADO SEFIP:

SALÁRIO FAMÍLIA: 546.67 CONTRIB SEGURADOS - DEVIDA: 546.67
SALÁRIO MATERNIDADE: 0.00 RECEITA EVENTO DESP/PATROCÍNIO: 0.00
VALORES PAGOS COOP TRABALHO - SEM ADICIONAL: 0.00 PERC DE ISENÇÃO DE FILANTROPIA: 0.00
VALORES PAGOS COOP TRABALHO - ADIC. 15 ANOS: 0.00 13º SALÁRIO MATERNIDADE: 0.00
VALORES PAGOS COOP TRABALHO - ADIC. 20 ANOS: 0.00 COM PRODUÇÃO PJ: 0.00
VALORES PAGOS COOP TRABALHO - ADIC. 25 ANOS: 0.00 COM PRODUÇÃO PF: 0.00
VALOR DAS FATURAS EMITIDAS PARA O TOMADOR: 0.00

COMPENSAÇÃO

PERÍODO INICIAL:
VALOR ABATIDO:

0.00 PERÍODO FINAL:
0.00 VALOR A COMPENSAR:

0.00
0.00

VALOR SOLICITADO:
0.00 VALOR EXCEDENTE AO LIMITE DOS 30%:

0.00
0.00

RETENÇÃO (LEI 9.711/98)

VALOR INFORMADO:

3.174.67 VALOR ABATIDO PELO SEFIP:

546.67

VALOR A COMPENSAR/RESTITUIR:

2.628.00

BASE DE CÁLCULO APOSENTADORIA ESPECIAL/OCORRÊNCIA

0.00 20 ANOS:

QUANTIDADE:

0 0

0.00 25 ANOS:

0 0

QUANTIDADE:

QUANTIDADE DE MOVIMENTAÇÕES / CÓDIGOS

H :	0	I1:	0	I2:	0	I3:	0	I4:	0	I5:	0	J :	0	K :	0	L :	0	M :	0
N1:	0	N2:	0	N3:	0	O1:	0	O2:	0	O3:	0	P1:	0	P2:	0	P3:	0	Q1:	0
Q2:	0	Q3:	0	Q4:	0	Q5:	0	Q6:	0	Q7:	0	R :	0	R1:	0	R2:	0	S3:	0
T1:	0	T2:	0	U1:	0	U2:	0	U3:	0	V3:	0	W :	0	X :	0	X1:	0	Y :	0
Z1:	0	Z2:	0	Z3:	0	Z4:	0	Z5:	0	Z6:	0	Z6:	0	Z6:	0	Z6:	0	Z6:	0

MINISTÉRIO DO TRABALHO E EMPREGO - MTE
 GFIP - SEFIP 8.40 (30/07/2021) TABELAS 44.0 (25/01/2022)

MINISTÉRIO DA FAZENDA - MF

DATA: 24/01/2023
 HORA: 08:25:16
 PÁG : 0004/0006

RELAÇÃO DOS TRABALHADORES CONSTANTES NO ARQUIVO SEFIP
 RESUMO DO FECHAMENTO - EMPRESA

858100000110 023201802308 124672183815 146079800011

EMPRESA: VERDE PLANEJAMENTOS E SERVICOS LTDA
 COMP: 12/2022 COD REC: 150 COD GPS: 2003
 TOMADOR/OBRA:

Nº DE CONTROLE: MrTugDZHeB10000-0
 FPAS: 507 OUTRAS ENT: SIMPLES: 2
 RAT: 0.0

Nº ARQUIVO: NeTnqkKxcF30000-5
 INSCRIÇÃO: 11.460.798/0001-70
 FAP: 0.50 RAT AJUSTADO: 0.00
 INSCRIÇÃO:

LOGRADOURO: RUA DA ESTACAO 4A
 CIDADE: SAO CRISTOVAO

BAIRRO: CIDADE BAIXA

CNAE PREPONDERANTE: 7119799
 CNAE: 7119799

UF: SE CEP: 49100-000

CAT	QUANT	REMUNERAÇÃO SEM 13°	REMUNERAÇÃO 13°	BASE CÁL PREV SOC	BASE CÁL 13° PREV SOC
01	5	7.084,31	5.962,06	7.084,31	0,00
TOTALS:	5	7.084,31	5.962,06	7.084,31	0,00

Eng. Eng. P. Rodrigues
 Eng. em Estruturas
 Esp. em Eng. Diagnóstica
 CREA-SE 271666869-8

MINISTÉRIO DO TRABALHO E EMPREGO - MTE
GFIP - SEFIP 8.40 (30/07/2021) TABELAS 44.0 (25/01/2022)

MINISTÉRIO DA FAZENDA - MF

DATA: 24/01/2023
HORA: 08:25:16
PÁG: 0005/0006

RELAÇÃO DOS TRABALHADORES CONSTANTES NO ARQUIVO SEFIP
RESUMO DO FECHAMENTO - EMPRESA
FGTS

858100000110 023201802308 124672183815 146079800011

EMPRESA: VERDE PLANEJAMENTOS E SERVICOS LTDA
COMP: 12/2022 COD REC: 150 COD GPS: 2003
TOMADOR/OBRA:

Nº ARQUIVO: NeTnqkKxcP300000-5
INSCRIÇÃO: 11.460.798/0001-70
FAP: 0.50 RAT AJUSTADO: 0.00
INSCRIÇÃO:

LOGRADOURO: RUA DA ESTACAO 4A
CIDADE: SAO CRISTOVAO

UF: SE CEP: 49100-000
BAIRRO: CIDADE BAIXA

CNAE PREPONDERANTE: 7119799
CNAE: 7119799

MODALIDADE : "Branco"-RECOLHIMENTO AO FGTS E DECLARAÇÃO À PREVIDÊNCIA

FGTS - 8% (TX 3%)

REMUNERAÇÃO SEM 13º SALÁRIO
REMUNERAÇÃO 13º SALÁRIO

7.084,31
5.962,06

QUANTIDADE TRABALHADORES

5

VALORES DO FGTS

DATA DE RECOLHIMENTO 24/01/2023

DEPÓSITO FGTS

1.043,70

ENCARGOS FGTS

58,62

CONTRIB SOCIAL

0,00

ENCARGOS CONTRIB SOCIAL

0,00

TOTAL RECOLHER

1.102,32

Exp. Exp. L. em Estrutur.
Esp. em Diag. Diagnóstica
CREA 03 07166666-8

MINISTÉRIO DO TRABALHO E EMPREGO - MTE
GFIP - SEFIP 8.40 (30/07/2021) TABELAS 44.0 (25/01/2022)

MINISTÉRIO DA FAZENDA - MF

DATA: 24/01/2023
HORA: 08:25:16
PÁG: 0006/0006

RESUMO DAS INFORMAÇÕES À PREVIDÊNCIA SOCIAL CONSTANTES NO ARQUIVO SEFIP
EMPRESA

EMPRESA: VERDE PLANEJAMENTOS E SERVICOS LTDA N° DE CONTROLE: MrTuqDzHeB10000-0 N° ARQUIVO: NeTnqkKxcP30000-5
COMP: 12/2022 COD REC: 150 COD GPS: 2003 FPAS: 507 OUTRAS ENT: SIMPLES: 2 RAT: 0.0 INSCRIÇÃO: 11.460.798/0001-70
TOMADOR/OBRA: LOGRADOURO: RUA DA ESTACAO 4A UF: SE CEP: 49100-000 BAIRRO: CIDADE BAIXA CNAE PREFONDERANTE: 7119799
CIDADE: SAO CRISTOVAO TELEFONE: 0079 3085 5558 CNAE: 7119799

VALOR DEV PREV SOC CALCULADO SEFIP: 546.67 CONTRIB SEGURADOS - DEVIDA: 546.67
SALÁRIO FAMÍLIA: 0.00 RECEITA EVENTO DESP/PATROCÍNIO: 0.00
SALÁRIO MATERNIDADE: 0.00 PERC DE ISENÇÃO DE FILANTROPIA: 0.00
VALORES PAGOS COOP TRABALHO - SEM ADICIONAL: 0.00 13° SALÁRIO MATERNIDADE: 0.00
VALORES PAGOS COOP TRABALHO - ADIC. 15 ANOS: 0.00 COM PRODUÇÃO PJ: 0.00
VALORES PAGOS COOP TRABALHO - ADIC. 20 ANOS: 0.00 COM PRODUÇÃO PF: 0.00
VALORES PAGOS COOP TRABALHO - ADIC. 25 ANOS: 0.00 VALOR DAS FATURAS EMITIDAS PARA O TOMADOR: 0.00

COMPENSAÇÃO
PERÍODO INICIAL: PERÍODO FINAL: VALOR SOLICITADO: 0.00
VALOR ABATIDO: 0.00 VALOR A COMPENSAR: 0.00 VALOR EXCEDENTE AO LIMITE DOS 30%: 0.00

RETENÇÃO (LEI 9.711/98) 3.174.67 VALOR ABATIDO PELO SEFIP: 546.67 VALOR A COMPENSAR/RESTITUIR: 2.628.00
VALOR INFORMADO:

BASE DE CÁLCULO APOSENTADORIA ESPECIAL/OCORRÊNCIA
15 ANOS: 0.00 20 ANOS: 0.00 25 ANOS: 0.00
QUANTIDADE: 0 0 0

QUANTIDADE DE MOVIMENTAÇÕES / CÓDIGOS

H :	0	I1:	0	I2:	0	I3:	0	I4:	0	I5:	0	J :	0	K :	0	L :	0	M :	0
N1:	0	N2:	0	N3:	0	O1:	0	O2:	0	O3:	0	P1:	0	P2:	0	P3:	0	Q1:	0
Q2:	0	Q3:	0	Q4:	0	Q5:	0	Q6:	0	Q7:	0	R :	0	R1:	0	R2:	0	S3:	0
T1:	0	T2:	0	U1:	0	U2:	0	U3:	0	V3:	0	W :	0	X :	0	X1:	0	Y :	0
Z1:	0	Z2:	0	Z3:	0	Z4:	0	Z5:	0	Z6:	0	Z6:	0	Z6:	0	Z6:	0	Z6:	0



RELAÇÃO DE TOMADOR/OBRA - RET

858100000110 023201802308 124672183815 146079800011

EMPRESA: VERDE PLANEJAMENTOS E SERVICOS LTDA INSCRIÇÃO: 11.460.798/0001-70 N° ARQUIVO: NeTngkKxcP300000-5
FPAS: 507 OUTRAS ENTIDADES: SIMPLES: 2 ALIQ RAT: 0,0 FAP: 0,50 RAT AJUSTADO: 0,00 COD REC: 150 COMP: 12/2022 N° CONTROLE: MrTuqDZHeB10000-0
TOMADOR/OBRA : VERDE PLANEJAMENTOS E SERVICOS LTDA INSCRIÇÃO: 11.460.798/0001-70 N° CONTROLE: OhQ0uAYGcB80000-6
LOGRADOURO BAIRRO CIDADE CEP UF
RUA DA ESTACAO 4A CIDADE BAIXA SAO CRISTOVAO 49100000 SE

MODALIDADE : "Branco"-Recolhimento ao FGTS e Declaração à Previdência

VALORES PREVIDÊNCIA

REM SEM 13° SALÁRIO 7.084,31
REM BASE CALC 13° SAL 0,00
TOTAL TRABALHADORES 5

VALORES FGTS - 8%

REM SEM 13° SALÁRIO 7.084,31
REM 13° SALÁRIO 5.962,06
DEPÓSITO 1.043,70
ENCARGOS FGTS 58,62
CONTRIB SOCIAL 0,00
ENCARGOS CONTRIB SOC 0,00
TOTAL TRABALHADORES 5

TOTAIS DO TOMADOR

VALORES PREVIDÊNCIA
REM SEM 13° SALÁRIO 7.084,31
REM BASE CALC 13° SAL 0,00
CONTR SEGURADOS DEVIDA 546,67
VAL DEVIDO PREV SOC 546,67
TOTAL TRABALHADORES 5

VALORES FGTS - 8%

REM SEM 13° SALÁRIO 7.084,31
REM 13° SALÁRIO 5.962,06
DEPÓSITO 1.043,70
ENCARGOS FGTS 58,62
CONTRIB SOCIAL 0,00
ENCARGOS CONTRIB SOC 0,00
TOTAL TRABALHADORES 5

MINISTÉRIO DA FAZENDA - MF
 RESUMO - RELAÇÃO DE TOMADOR/OBRA - RET
 858100000110 023201802308 124672183815 146079800011

EMPRESA: VERDE PLANEJAMENTOS E SERVICOS LTDA
 INSCRIÇÃO: 11.460.798/0001-70 N° ARQUIVO: NeTngkKxcP300000-5
 FPAS: 507 OUTRAS ENTIDADES: SIMPLES: 2 ALIQ RAT: 0,0 FAP: 0,50 RAT AJUSTADO: 0,00 COD REC: 150 COMP: 12/2022
 N° CONTROLE: MrTuqDZHeB10000-0

TOTAIS DA EMPRESA

VALORES PREVIDÊNCIA		VALORES FGTS - 8%	
REM SEM 13° SALÁRIO	7.084,31	REM SEM 13° SALÁRIO	7.084,31
REM BASE CALC 13° SAL	0,00	REM 13° SALÁRIO	5.962,06
CONTR SEGURADOS DEVIDA	546,67	DEPÓSITO	1.043,70
VAL DEVIDO PREV SOC	546,67	ENCARGOS FGTS	58,62
		CONTRIB SOCIAL	0,00
		ENCARGOS CONTRIB SOC	0,00
TOTAL TRABALHADORES	5	TOTAL TRABALHADORES	5

TOTAL A RECOLHER 1.102,32



MINISTÉRIO DA FAZENDA - MF
SECRETARIA DA RECEITA FEDERAL DO BRASIL - RFB
GFIP - SEFIP 8.40 (30/07/2021) TABELAS 44,0 (25/01/2022)

DATA: 24/01/2023
HORA: 08:25:16
PÁG : 001

RELATÓRIO DE VALOR DE RETENÇÃO (LEI 9711/98) A COMPENSAR/RESTITUIR

COMPETÊNCIA : 12/2022

EMPRESA	INSCRIÇÃO	FPAS	OUTRAS ENT	COD PAGTO
VERDE PLANEJAMENTOS E SERVICOS LTDA	11.460.798/0001-70	507		2003

VALOR DA RETENÇÃO INFORMADO : 3.174,67

VALOR DA RETENÇÃO ABATIDO : 546,67

VALOR DA RETENÇÃO A COMPENSAR/RESTITUIR : 2.628,00

M E N S A G E M

O PRESENTE RELATÓRIO DEVERÁ SER ENCAMINHADO A UMA UNIDADE DE ATENDIMENTO DA SECRETARIA DA RECEITA FEDERAL DO BRASIL - RFB, JUNTAMENTE COM OS COMPROVANTES DA RETENÇÃO DOS VALORES INFORMADOS, PARA SOLICITAÇÃO DA RESTITUIÇÃO OU OS MESMOS PODERÃO SER COMPENSADOS NAS COMPETÊNCIAS SUBSEQUENTES, OBEDECIDAS AS DETERMINAÇÕES DO REGULAMENTO DA PREVIDÊNCIA SOCIAL - RPS.

Eng. Exp. Ins. Estru.
Eng. Exp. Estru.
Eng. Exp. Diagn.
CRA-SE 271666869-8

COMPROVANTE DE DECLARAÇÃO DAS CONTRIBUIÇÕES A RECOLHER À PREVIDÊNCIA SOCIAL E A OUTRAS ENTIDADES E FUNDOS POR FPAS EMPRESA

EMPRESA: VERDE PLANEJAMENTOS E SERVICOS LTDA N° ARQUIVO: NeTmqKxcP30000-5
 COMP: 12/2022 COD REC: 150 COD GPS: 2003 FPAS: 507 OUTRAS ENT: N° CONTROLE: MfTuqDzHeB10000-0 INSCRIÇÃO: 11.460.798/0001-70
 TOMADOR/OBRA: SEMPLS: 2 ALIQ RAT: 0,0 RAT AJUSTADO: 0,00
 LOGRADOURO: RUA DA ESTACAO 4A BAIRRO: CIDADE BAIXA INSCRIÇÃO:
 CIDADE: SAO CRISTOVAO UF: SE CNAE PREPONDERANTE: 7119799
 AFURAÇÃO DO VALOR A RECOLHER: CEP: 49100-000 TELEFONE: 79-30855558 CNAE: 7119799
 507 620 744 779 TOTAL

SEGUARADO

Empregados/Avulsos	546,67	0,00	0,00	0,00	0,00	546,67
Contribuintes Individuais	0,00	0,00	0,00	0,00	0,00	0,00
EMPRESA						
Empregados/Avulsos	0,00	0,00	0,00	0,00	0,00	0,00
Contribuintes Individuais	0,00	0,00	0,00	0,00	0,00	0,00
RAT	0,00	0,00	0,00	0,00	0,00	0,00
RAT - Agentes Nocivos	0,00	0,00	0,00	0,00	0,00	0,00
Valores Pagos a Cooperativas	0,00	0,00	0,00	0,00	0,00	0,00
Adicional Cooperativas	0,00	0,00	0,00	0,00	0,00	0,00
Comercialização Produção	0,00	0,00	0,00	0,00	0,00	0,00
Evento Desportivo/Patrocínio	0,00	0,00	0,00	0,00	0,00	0,00
RECOLHIMENTO COMP ANT - VALOR INSS	0,00	0,00	0,00	0,00	0,00	0,00
(-) Retenção Lei 9.711/98	0,00	0,00	0,00	0,00	0,00	0,00
(-) Sal. Família/Sal. Maternidade	546,67	0,00	0,00	0,00	0,00	546,67
(-) Compensação	0,00	0,00	0,00	0,00	0,00	0,00
VALOR A RECOLHER - PREVIDÊNCIA SOCIAL	0,00	0,00	0,00	0,00	0,00	0,00
OUTRAS ENTIDADES						
RECOLH COMP ANT - VALOR OUT ENTID	0,00	0,00	0,00	0,00	0,00	0,00
VALOR A RECOLHER - OUTRAS ENTIDADES	0,00	0,00	0,00	0,00	0,00	0,00
TOTAL A RECOLHER	0,00	0,00	0,00	0,00	0,00	0,00

(*) Os valores de retenção, salário-família/salário-maternidade e compensação demonstrados são os efetivamente abatidos.
 A DECLARAÇÃO DE DADOS CONSTANTES DESTA GFIP E DO ARQUIVO SEFIP CORRESPONDENTE A CONTRIBUIÇÃO PREVIDENCIÁRIA, EQUIVALE A CONFISSÃO DE DÍVIDA DOS VALORES DELA DECORRENTES E CONSTITUI (EM) CRÉDITO(S) PASSÍVEL (IS) DE INSCRIÇÃO EM DÍVIDA ATIVA, NA AUSÊNCIA DO OPORTUNO RECOLHIMENTO OU PARCELAMENTO, E CONSEQUENTE EXECUÇÃO JUDICIAL NOS TERMOS DA LEI No 6.830/80.

O EMPREGADOR/CONTRIBUINTE, RENUNCIANDO EXPRESSAMENTE A QUALQUER CONTESTAÇÃO QUANTO AO VALOR E PROCEDÊNCIA DESTA DECLARAÇÃO/DÍVIDA, ASSUME INTEGRAL RESPONSABILIDADE PELA EXATIDÃO DO MONTANTE DECLARADO E CONFESSADO, FICANDO, ENTRETANTO, RESSALVADO A SECRETARIA DA RECEITA FEDERAL DO BRASIL O DIREITO DE APURAR, A QUALQUER TEMPO, A EXISTÊNCIA DE OUTRAS IMPORTANCIAS DEVIDAS NÃO INCLuíDAS NESTE INSTRUMENTO, ALINDA QUE RELATIVAS AO MESMO PERÍODO.

O EMPREGADOR/CONTRIBUINTE RECONHECE QUE A PRESENTE CONFISSÃO DE DÍVIDA NÃO OBRIGA A SECRETARIA DA RECEITA FEDERAL DO BRASIL A EXPEDIR DOCUMENTO COMPROBATORIO DA INEXISTÊNCIA DE DÉBITO, SALVO SE SEU CRÉDITO FOR GARANTIDO NA FORMA DOS ARTS. 258 E 259 DO REGULAMENTO DA PREVIDÊNCIA SOCIAL, APROVADO PELO DECRETO 3.048, DE 12/05/1999, E ALTERAÇÕES POSTERIORES.



FOLHA DE PAGAMENTO

Empresa : VERDE PLANEJAMENTOS E SERVICOS LTDA (00001) Página : 00002
 End. : R DA ESTACAO, 4A CNPJ/CEI: 11460798000170
 Ref.: 01/12/2022 a 31/12/2022 Dpto : TODOS

Código	Nome	Ref.	Sal. Contratual	Adicionais	Descontos	Líquido	Recibo
000359	CARLOS ANDRE TELES SANTOS		1.223,37	Função : Servente de obras			
				Admissão : 26/01/2022			Livro: 0000 Folha. : 486 Dep IR : 0 Dep SF : 0
Atestado de 29/11/2022 até 04/12/2022 (029:20)							
001	Salário Base			1.223,37			
604	Vale Transporte				73,40		
903	INSS Folha				91,92		
026	Alimentação				29,40		
				1.223,37	194,72	*****1.028,65	

Base INSS: 1.223,37 (Aliq.: 7,5136%)

Base FGTS: 1.223,37 (Valor: 97,86)

Resumo da folha		Informações adicionais	
Total Geral da Folha	*****1.223,37	Total Funcionários	0
(-) Total de Descontos	*****194,72	Total Cotas Sal. Família	0
(=) Total Líquido	*****1.028,65	Total INSS	0,00
		Total FGTS	0,00
		Total IRRF	0,00

** Empresa Optante pelo Super Simples - (Lei Complementar 123/96) **

Forma de pagamento	Qtd. Funcionários	Valor
Conta salário	1	1.416,96
Conta corrente	3	3.514,11
Total:	5	1.028,65
		5.959,72

Eng. Esp. Igor Leonardo R. Rodrigues
 Eng. Esp. Estruturas
 Esp. Eng. Diagnóstica
 CREA - SE 27166699-8

FOLHA DE PAGAMENTO

Empresa : VERDE PLANEJAMENTOS E SERVICOS LTDA

(00001)

Página : 00001

End. : R DA ESTACAO, 4A

CNPJ/CEI: 11460798000170

Ref.: 01/12/2022 a 31/12/2022

Dpto : **TODOS**

Código	Nome	Ref.	Sal. Contratual	Adicionais	Descontos	Líquido	Recibo
000444	CARLOS ALEXANDRE SANTOS PERI		1.223,37	Função : Servente de obras Admissão : 10/11/2022			Livro: 0000 Folha.: 569 Dep IR : 0 Dep SF : 0
001	Salário Base			1.223,37			
604	Vale Transporte					73,40	
903	INSS Folha					91,92	
026	Alimentação					29,40	
			1.223,37		194,72	*****1.028,65	

Base INSS: 1.223,37 (Aliq.: 7,5136%)

Base FGTS: 1.223,37 (Valor: 97,86)

Resumo da folha		Informações adicionais	
Total Geral da Folha	*****1.223,37	Total Funcionários	0
(-) Total de Descontos	*****194,72	Total Cotas Sal. Família	0
Total Líquido	*****1.028,65	Total INSS	0,00
		Total FGTS	0,00
		Total IRRF	0,00

** Empresa Optante pelo Super Simples - (Lei Complementar 123/96) **

Forma de pagamento	Qtd. Funcionários	Valor
Conta salário	1	1.416,96
Conta corrente	3	3.514,11
Total:	5	1.028,65
		5.959,72

Eng. Esp. ~~João~~ **Roberto R. Rodrigues**
 Eng. em Estruturas
 Esp. em Eng. Diagnóstica
 CREA - SE 27166869-8

FOLHA DE PAGAMENTO

Empresa : VERDE PLANEJAMENTOS E SERVICOS LTDA

(00001)

Página : 00003

End. : R DA ESTACAO, 4A

CNPJ/CEI: 11460798000170

Ref.: 01/12/2022 a 31/12/2022

Dpto : TODOS

Código	Nome	Ref.	Sal. Contratual	Adicionais	Descontos	Líquido	Recibo
000288	DENISSON SILVA SANTOS		1.223,37	Função : Servente de obras			
				Admissão : 15/03/2021			
	001 Salário Base		1.223,37				
	604 Vale Transporte				73,40		
	903 INSS Folha				91,92		
	026 Alimentação				29,40		
			1.223,37		194,72	*****1.028,65	

Livro: 0000 Folha.: 411
Dep IR : 0 Dep SF : 0

Base INSS: 1.223,37 (Aliq.: 7,5136%)

Base FGTS: 1.223,37 (Valor: 97,86)

Resumo da folha		Informações adicionais	
Total Geral da Folha	*****1.223,37	Total Funcionários	0
(-) Total de Descontos	*****194,72	Total Cotas Sal. Família	0
Total Líquido	*****1.028,65	Total INSS	0,00
		Total FGTS	0,00
		Total IRRF	0,00

** Empresa Optante pelo Super Simples - (Lei Complementar 123/96) **

Forma de pagamento	Qtd. Funcionários	Valor
Conta salário	1	1.416,96
Conta corrente	3	3.514,11
Total:	5	1.028,65
		5.959,72

Eng. Esp. Igor Leonardo R. Rodrigues
Esp. Estruturas
Esp. Eng. Diagnóstica
CREA-SE 271666869-8

FOLHA DE PAGAMENTO

Empresa : VERDE PLANEJAMENTOS E SERVICOS LTDA

(00001)

Página : 00004

End. : R DA ESTACAO, 4A

CNPJ/CEI: 11460798000170

Ref.: 01/12/2022 a 31/12/2022

Dpto : **TODOS**

Código	Nome	Ref.	Sal. Contratual	Adicionais	Descontos	Líquido	Recibo
000065	JANDESON SANTOS DANTAS		1.680,20	Função : Pintor de obras			
				Admissão : 01/02/2021			Livro: 0000 Folha. : 180
				1.680,20			Dep IR : 0 Dep SF : 0
	001 Salário Base						
	604 Vale Transporte						
	903 INSS Folha				100,81		
	026 Alimentação				133,03		
					29,40		
				1.680,20	263,24	*****1.416,96	

Base INSS: 1.680,20 (Aliq.: 7,9175%)

Base FGTS: 1.680,20 (Valor: 134,41)

Resumo da folha		Informações adicionais	
Total Geral da Folha	*****1.680,20	Total Funcionários	1
(-) Total de Descontos	*****263,24	Total Cotas Sal. Família	0
Total Líquido	*****1.416,96	Total INSS	133,03
		Total FGTS	134,41
		Total IRRF	0,00

** Empresa Optante pelo Super Simples - (Lei Complementar 123/96) **

Forma de pagamento	Qtd. Funcionários	Valor
Conta salário	1	1.416,96
Conta corrente	3	3.514,11
Total:	5	1.028,65
		5.959,72

Eng. Exp. Igor Leonardo R. Rodrigues
 Esp. em Estruturas
 Esp. em Diagn. Diagnóstica
 CREA-SE 27166869-8

FOLHA DE PAGAMENTO

Empresa : VERDE PLANEJAMENTOS E SERVICOS LTDA (00001) Página : 00005
 End. : R DA ESTACAO, 4A CNPJ/CEI: 11460798000170
 Ref.: 01/12/2022 a 31/12/2022 Dpto : TODOS

Código	Nome	Ref.	Sal. Contratual	Adicionais	Descontos	Líquido	Recibo
000070	JOSE ADELMO ALVES DOS SANTOS		1.724,00				
				Função : Encarregado de Obras			Livro: 0000 Folha.: 181
				Admissão : 01/02/2021			Dep IR : 0 Dep SF : 0
001	Salário Base		1.724,00				
604	Vale Transporte				100,81		
903	INSS Folha				136,98		
026	Alimentação				29,40		
			1.724,00		267,19	*****1.456,81	

Base INSS: 1.724,00 (Aliq.: 7,9454%)

Base FGTS: 1.724,00 (Valor: 137,92)

Resumo da folha		Informações adicionais	
Total Geral da Folha	*****1.724,00	Total Funcionários	1
(-) Total de Descontos	*****267,19	Total Cotas Sal. Família	0
(-) Total Líquido	*****1.456,81	Total INSS	91,92
		Total FGTS	97,86
		Total IRRF	0,00

** Empresa Optante pelo Super Simples - (Lei Complementar 123/96) **

Forma de pagamento	Qtd. Funcionários	Valor
Conta salário	1	1.416,96
	3	3.514,11
Conta corrente	1	1.028,65
Total:	5	5.959,72

Eng. Esp. Igor Leonardo R. Rodrigues
 Esp. em Estruturas
 Esp. em Eng. Diagnóstica
 CREA 272666869-8

ITEM	UN	DESCRÇÃO	QTD	PREÇO UNIT	VALOR TOTAL	Moeda : R\$
					(%)	
01		Câmara municipal de Nossa Senhora do Socorro			85.135,64	100,00
01.01		SERVIÇOS PRELIMINARES			3.690,80	4,33
01.01.001	mês	Locação de container - Almoxxifado com banheiro - 6,00 x 2,30m	2,00	64,46	1.282,92	1,50
01.01.002	un	Placa de obra em lona com impressão digital 1,50 x 2,00m, inclusive estrutura em metalon 20 x 20cm e escoramento, instalada - Rev 02 - 09/2021	1,00	977,48	977,48	1,15
01.01.003	PxD	Andaime tubular metálico simp-es com rodas - peça x dia	960,00	1,49	1.430,40	1,68
01.02		INSTALAÇÕES ELÉTRICAS ELEVADOR			943,78	1,11
01.02.001	m	Cabo de cobre flexível isolado, seção 2,5mm², 450/ 750v / 70°C	25,50	8,67	221,09	0,26
01.02.002	m	Cabo de cobre flexível, blindado com fita de cobre, 2 x 1,5 mm², tensão 1kv	25,20	14,10	355,32	0,42
01.02.003	m	Eletroduto de pvc rígido rosçável, diâm = 32mm. (")	8,50	20,71	176,04	0,21
01.02.004	un	Disjuntor termomagnético bipolar 25 A, padrão DIN (Europeu - linha branca), corrente 5KA	1,00	60,15	60,15	0,07
01.02.005	un	Disjuntor termomagnético bipolar 10 A, padrão DIN (linha branca)	1,00	60,15	60,15	0,07
01.02.006	un	Quadro de distribuição de embutir, em resina termoplástica, para até 03 disjuntores, sem barramento, padrão DIN, exclusive disjuntores	1,00	71,03	71,03	0,08
01.03		PINTURA			47.888,73	56,24
01.03.001	m2	Pintura de acabamento com aplicação de 02 demãos de tinta PVA latex para interiores - cores convencionais	1.395,96	16,75	23.382,33	27,46
01.03.002	m2	Restauração - Lavagem de paredes com cloro líquido	1.169,52	5,10	5.964,55	7,00
01.03.003	m2	Pintura de acabamento com aplicação de 02 demãos de tinta PVA latex para exteriores - cores convencionais	1.169,52	15,72	18.384,85	21,60
01.03.004	m2	Lona plástica preta	25,00	6,28	157,00	0,18
01.04		RECUPERAÇÃO ESTRUTURAL			3.359,97	3,94
01.04.001	m	Tratamento de fissuras com argamassa de cimento e areia traço 1:3 com aditivo branco ou similar (Seção até 5 x 5 cm)	22,50	22,04	495,90	0,58
01.04.002	m3	Demolição de concreto manualmente	0,76	291,48	221,52	0,26
01.04.003	m	Recuperação de armadura para pilares seção 30x50cm, incluso lixamento e pintura de proteção	19,00	110,81	2.105,39	2,47
01.04.004	m3	Argamassa grout - cimento, areia média e pedrisco traço 1:3:2	0,84	639,48	537,16	0,63
01.05		REVISÃO ELÉTRICA			1.321,44	1,56
01.05.001	pt	Revisão de ponto de luz tipo 2, em teto ou parede	10,00	95,04	950,40	1,12
01.05.002	pt	Revisão de ponto de tomada de força tipo 1	6,00	61,84	371,04	0,44
01.06		REVITALIZAÇÃO DE COBERTURA			27.930,92	32,82
01.06.001	un	Disjuntor termomagnético bipolar 15 A, padrão DIN (Europeu - linha branca)	40,26	60,15	2.421,64	2,84
01.06.002	m	Limpeza de calha de zinco	90,00	20,03	1.802,70	2,12
01.06.003	m2	Revisão em cobertura com telha de fibrocimento ondulada 6mm impermeabilização de superfície com manta asfáltica, uma camada, inclusive aplicação de primer asfáltico, e=3mm, af 06/2018	616,80	27,64	17.048,35	20,03
01.06.004	m2	Locação de caixa coletora de entulho capacidade 5 m³ (Local: Aracaju), prazo máximo de 7 dias	45,00	132,91	5.980,95	7,03
01.06.005	un		2,00	338,64	677,28	0,80



Extrato de Conta Corrente

G3383115496769241
31/01/2023 15:56:46

Cliente - Conta atual

Agência 2346-9
Conta corrente 56311-0 CAMARA SOCORRO 13
Período do extrato Mês atual

Lançamentos

Dt. balancete	Dt. movimento	Ag. origem	Lote	Histórico	Documento	Valor R\$	Saldo
30/12/2022		0000	00000	000 Saldo Anterior			0,00 C
02/01/2023		0000	13105	393 TED Transf.Eletr.Disponiv	10.201	8.488,00 D	
02/01/2023		0000	13113	104 3780 024025417000177 COR E PRINT C	820.021.100.106.106	11,00 D	
02/01/2023		0000	00000	310 Tar DOC/TED Eletrônico			
02/01/2023		0000	00000	Cobrança referente 02/01/2023			
31/01/2023		2346	02346	848 Resgate Automático	1.972	8.499,00 C	0,00 C
31/01/2023		0000	00000	393 TED Transf.Eletr.Disponiv	13.101	43.970,90 D	
31/01/2023		0000	00000	047 0011 011460798000170 VERDE PLANEJA			
				999 S A L D O			43.970,90 D
				Invest.com Resgate Autom.			166.177,42 C
				Saldo			122.206,52 C
				Juros *			0,00
				Data de Debito de Juros			31/01/2023
				IOF *			0,00
				Data de Debito de IOF			01/02/2023
				Saldo de fundos de investimento			166.177,42
				BB RF CP Automático			

Transação efetuada com sucesso por: JE702265 ROBERTO W S CRUZ.



Credor	Classificação	Empenho		Processado	Não Processado		Total
		Número	Data		A Liquidar	Liquidado	
CAMARA MUNICIPAL NOSSA SENHORA DO SOCORRO - 13.911.375/0001-55	05000.05004.01.031.2001.33904800-15000000	41	18/01/2023	0,00	56.100,00	0,00	56.100,00
CAMARA MUNICIPAL NOSSA SENHORA DO SOCORRO - 13.911.375/0001-55	05000.05004.01.031.2001.33904800-15000000	40	18/01/2023	0,00	244.200,00	0,00	244.200,00
CAMARA MUNICIPAL NOSSA SENHORA DO SOCORRO - 13.911.375/0001-55	05000.05004.01.031.2001.31901100-15000000	24	03/01/2023	0,00	26.000,00	0,00	26.000,00
WERBSON SOUSA DE FARIAS 02933702304 - 45.075.201/0001-96	05000.05004.01.031.2001.33903900-15000000	7	02/01/2023	0,00	17.600,00	0,00	17.600,00
Vila Nova Carvalho Sampaio Calumbey e Contraco Advogados Associados - 03.418.239/0001-74	05000.05004.01.031.2001.33903500-15000000	1	02/01/2023	0,00	137.500,00	0,00	137.500,00
CAMARA MUNICIPAL NOSSA SENHORA DO SOCORRO - 13.911.375/0001-55	05000.05004.01.031.2001.31901100-15000000	13	03/01/2023	0,00	2.924.718,72	0,00	2.924.718,72
BANCO DO BRASIL SA - 00.000.000/2690-50	05000.05004.01.031.2001.33903900-15000000	12	03/01/2023	0,00	17.071,70	0,00	17.071,70
RICARDO MILTON SANTOS 01670044505 - 45.202.682/0001-53	05000.05004.01.031.2001.33903900-15000000	5	02/01/2023	0,00	18.700,00	0,00	18.700,00
ANA LIGIA SOUZA ANDRADE 88834921534 - 44.817.148/0001-99	05000.05004.01.031.2001.33903900-15000000	6	02/01/2023	0,00	16.500,00	0,00	16.500,00
3TECNOS TECNOLOGIA LTDA - 09.568.632/0001-20	05000.05004.01.031.2001.33904000-15000000	3	02/01/2023	0,00	72.080,25	0,00	72.080,25
JEFFERSON SANTOS LIMA - 26.873.958/0001-80	05000.05004.01.031.2001.33903900-15000000	4	02/01/2023	0,00	33.000,00	0,00	33.000,00
CAT - CONSULTORIA E ASSESSORIA TECNICA LTDA - 32.820.607/0001-04	05000.05004.01.031.2001.33903500-15000000	2	02/01/2023	0,00	116.400,00	0,00	116.400,00
CAMARA MUNICIPAL NOSSA SENHORA DO SOCORRO - 13.911.375/0001-55	05000.05004.01.031.2001.31901600-15000000	14	03/01/2023	0,07	177.255,68	0,00	177.255,75
CAMARA MUNICIPAL NOSSA SENHORA DO SOCORRO - 13.911.375/0001-55	05000.05004.01.031.2001.31901100-15000000	21	03/01/2023	0,00	460.000,00	0,00	460.000,00
CAMARA MUNICIPAL NOSSA SENHORA DO SOCORRO - 13.911.375/0001-55	05000.05004.01.031.2001.31901100-15000000	20	03/01/2023	0,00	153.066,66	0,00	153.066,66
CAMARA MUNICIPAL NOSSA SENHORA DO SOCORRO - 13.911.375/0001-55	05000.05004.01.031.2001.31901100-15000000	23	03/01/2023	0,00	72.781,79	0,00	72.781,79
CAMARA MUNICIPAL NOSSA SENHORA DO SOCORRO - 13.911.375/0001-55	05000.05004.01.031.2001.33904600-15000000	22	03/01/2023	0,00	407.000,00	0,00	407.000,00
CAMARA MUNICIPAL NOSSA SENHORA DO SOCORRO - 13.911.375/0001-55	05000.05004.01.031.2001.31901100-15000000	19	03/01/2023	0,00	2.166.000,00	0,00	2.166.000,00
CAMARA MUNICIPAL NOSSA SENHORA DO SOCORRO - 13.911.375/0001-55	05000.05004.01.031.2001.31901100-15000000	16	03/01/2023	0,00	88.627,84	0,00	88.627,84
CAMARA MUNICIPAL NOSSA SENHORA DO SOCORRO - 13.911.375/0001-55	05000.05004.01.031.2001.31901100-15000000	15	03/01/2023	0,00	265.883,52	0,00	265.883,52
CAMARA MUNICIPAL NOSSA SENHORA DO SOCORRO - 13.911.375/0001-55	05000.05004.01.031.2001.31901100-15000000	18	03/01/2023	0,00	51.300,00	0,00	51.300,00
CAMARA MUNICIPAL NOSSA SENHORA DO SOCORRO - 13.911.375/0001-55	05000.05004.01.031.2001.31901100-15000000	17	03/01/2023	0,00	2.665.000,00	0,00	2.665.000,00
Total do ano 2023				0,07	13.602.406,28	0,00	13.602.406,35
Total Geral				10.916,97	13.729.110,56	0,00	13.740.027,53



À
CAMARA MUNICIPAL DE NOSSA SENHORA DO SOCORRO
Praça Getúlio Vargas, 16, Centro, 49.160-000

Ref.: Faturamento Contrato 037/2022/CMNSS.

A VERDE PLANEJAMENTOS E SERVIÇOS LTDA, vem apresentar fatura 01 do contrato nº 037/2022/CMNSS referente ao período de 28/11/2022 – 23/01/2023 conforme descrito abaixo.

BANCO DO ESTADO DE SERGIPE – BANESE

AG 011 OP: 003 C/C 103992-4

Segue relação de documentos abaixo:

- Boletim de Medição 001
- Relatório Fográfico;
- Nota Fiscal 202300000000044
- Ranfs 202300000000044
- Gfip 12/2022;
- Folha de Pagto 12/2022;
- CND FGTS;
- CND ISS;
- CND SEFAZ;
- CNDT;
- CND SRF.

Sem mais e contando com vossa atenção.

Recibo em:

Por:

Eng. Exp. Lya Leonardo R. Rodrigues
Exp. em Estruturas
Exp. em Ing. Diagnóstica
CRA - SE 271666869-8



MUNICÍPIO DE SÃO CRISTÓVÃO

Secretaria Municipal de Fazenda
Coordenadoria de Fiscalização de Tributos - Rua José de Alencar Cardoso, nº 520 - Centro
- 49.100-000 Telefone: (79) 3261-1482 Ramal 208



NOTA FISCAL DE SERVIÇOS ELETRÔNICA - NFS-e

Emissão (Horário de Brasília)	Período de Competência	Município de Prestação do Serviço
30/01/2023	01/2023	Nossa Senhora do Socorro - SE
16:37:55		
Reg. Especial Tributação	Exigibilidade do ISS	
Nenhum	Exigível em Nossa Senhora do Socorro	

PRESTADOR DE SERVIÇOS

Razão Social

VERDE PLANEJAMENTO E SERVICOS LTDA

Nome Fantasia

VS SERVICOS

CPF/CNPJ

11.460.798/0001-70

Inscrição Municipal

54819982

Inscrição Estadual

Simple Nacional

Não

Email

contato@vsservicos.com

Incentivador Cultural

Não

Fone/Fax

(79) 99838-8918

Endereço

Rua DA ESTAÇÃO, 228 CIDADE BAIXA, Centro - CEP: 49100-000 - São Cristóvão - SE

TOMADOR DE SERVIÇOS

Nome/Razão Social

CAMARA MUNICIAPAL DE NOSSA SENHORA DO SOCORRO

CPF/CNPJ

13.911.375/0001-55

Inscrição Municipal

Inscrição Estadual

Fone/Fax

(79) 3085-5558

E-mail

institucionalcmsocorro@hotmail.com

Endereço

PRACA GETULIO VARGAS, 16, CENTRO - CEP: 49160-000 - Nossa Senhora do Socorro - SE

SERVIÇO PRESTADO

0702 - Execução, por administração, empreitada ou subempreitada, de obras de construção civil, hidráulica ou elétrica e de outras obras semelhantes, inclusive sondagem, perfuração de poços, escavação, drenagem e irrigação, terraplanagem, pavimentação, concretagem e a instalação e montagem de produtos, peças e equipamentos (exceto o fornecimento de mercadorias produzidas pelo prestador de serviços fora do local da prestação dos serviços, que fica sujeito ao ICMS). CNAE: 4120400

DESCRIÇÃO DOS SERVIÇOS

EXECUÇÃO DOS SERVIÇOS DE ADEQUAÇÃO DA ANTESSALA DO GABINETE DO PRESIDENTE, SALA DA DIRETORIA GERAL E SALA DO GABINETE DO PRESIDENTE CONFORME CONTRATO 037/2022.

RETENÇÕES FEDERAIS

PIS (R\$)	COFINS (R\$)	INSS (R\$)	IR (R\$)	CSLL (R\$)	Outras Retenções (R\$)
0,00	0,00	0,00	0,00	0,00	0,00

VALORES	Valor dos Serviços (R\$)	Deduções (R\$)	Desconto Incondicionado (R\$)	Base de Cálculo (R\$)	Alquota (%)
	70.334,59	0,00	0,00	70.334,59	3,10
	ISS (R\$)	ISS Retido (R\$)	Desconto Condicionado (R\$)	Valor Líquido (R\$)	Valor Total da Nota (R\$)
	*****	2.180,37	0,00	68.154,22	70.334,59

OUTRAS INFORMAÇÕES

Esta NFS-e é autodeclaratória.
O valor do ISSQN desta NFS-e foi retido pelo Tomador do Serviço.
Substitui nota 20230000000021 de 24/01/2023

Exp. Exp. Luiz Roberto R. Rodrigues
Exp. Exp. Luiz Roberto R. Rodrigues
Exp. Exp. Luiz Roberto R. Rodrigues
Exp. Exp. Luiz Roberto R. Rodrigues
Exp. Exp. Luiz Roberto R. Rodrigues